

PIANO ESECUTIVO DI GESTIONE

2009

**(Approvato con deliberazione della Giunta Municipale n. 25 del 27.2.2009)
(Aggiornato con deliberazione della Giunta Municipale n. 162 del 30.11.2009)**

ELEMENTI DI PIANIFICAZIONE OPERATIVA

Il **Piano Esecutivo di Gestione** stabilisce annualmente gli obiettivi dell'ente, mette in campo le risorse finanziarie e umane per attuarli e definisce le responsabilità; è quindi uno dei principali strumenti per l'attuazione del programma di mandato dell'Amministrazione.

Questo **Piano Esecutivo di Gestione**, l'ultimo di questa Amministrazione, contiene gli obiettivi dell'attività di gestione 2009, da attuare ancora una volta con riferimento ai temi posti sin dall'inizio dall'Amministrazione a fondamento dell'attività di gestione e quindi dell'agire di tutta la struttura organizzativa, che si ricordano essere **il lavoro di rete, la trasversalità, l'integrazione, la collegialità, la flessibilità, la razionalizzazione, la semplificazione amministrativa.**

Questo **Piano Esecutivo di Gestione** inoltre porta avanti i macro-obiettivi già in precedenza definiti fondamentali per l'Amministrazione nel corso del suo mandato, nei quali si articola l'attività di gestione: **la partecipazione, la comunicazione, la progettualità in ambito metropolitano (sud-est e area fiorentina), il governo elettronico, le politiche per la Qualità, lo Sviluppo Locale (politiche del Welfare, cultura, economia, innovazione)**, espressivi tutti di un'azione progettuale e amministrativa unitaria e di lungo periodo, che di anno in anno si è evoluta acquisendo forme e contenuti diversi, a loro volta strumentali e funzionali a produrre risultati atti a dare attuazione al programma di governo.

Priorità gestionali 2009

Nella relazione del Sindaco di presentazione del bilancio di previsione per l'anno corrente vengono illustrate le linee guida poste alla base delle scelte operate nella formazione del bilancio e le strategie adottate a fronte delle risorse finanziarie disponibili, stante la volontà dell'Amministrazione di mantenere la qualità dei servizi erogati e di attivarne di nuovi. In questa sede vengono evidenziate, in sintesi, alcune delle priorità gestionali del 2009, che si riferiscono a temi fondamentali per il territorio e per la comunità.

Mobilità, con particolare riferimento all'iter per la realizzazione della Variante del Chianti, giunto ormai ad una fase avanzata; agendo per realizzare gli interventi previsti dal Piano di Azione comunale per il risanamento dell'aria; operando per lo sviluppo di un sistema nuovo di mobilità, quale ad esempio quello tranviario.

Governo del territorio e politiche ambientali, con lo sviluppo del processo di revisione generale del Piano Strutturale; con azioni per il

risparmio energetico e la sostenibilità ambientale; con la rinnovata partecipazione al percorso di Agenda 21; con la presenza dei riferimenti ambientali anche negli strumenti programmatori e di governo del territorio.

Politiche per la promozione della salute, attraverso la gestione unitaria delle attività socio-assistenziali, col passaggio dalla fase di sperimentazione alla fase di messa a regime della Società della Salute.

Sviluppo economico e turistico, partecipando a progetti di marketing territoriale; promuovendo i prodotti locali tipici e di qualità e valorizzando la filiera corta; approfondendo il rapporto di gemellaggio con la comunità tedesca di Weiterstadt; valorizzando beni architettonici come lo Spedale del Bigallo, per il quale proseguiranno i lavori di restauro e recupero e l'**Oratorio di Santa Caterina** dove sarà allestita una mostra nell'ambito del ciclo annuale di mostre della "città degli Uffizi".

Interventi in materia di lavori pubblici, quali ad esempio quelli riguardanti la viabilità e i parcheggi ed interventi di ampliamento ed adeguamento di scuole del territorio; proseguendo l'iter del project financing relativo alla realizzazione della nuova scuola di Croce a Varliano.

Composizione del PEG

Il P.E.G. è strutturato nella seguenti sezioni, che sostanziano l'attività gestionale del 2009:

- obiettivi
- assetto organizzativo
- linee funzionali
- provvedimenti di incarico dirigenziale
- risorse umane
- risorse finanziarie

OBIETTIVI

PROGETTUALITA' NELL'AMBITO DELL'AREA METROPOLITANA (SUD-EST E AREA FIORENTINA) - Codice: PR

Proseguire l'esperienza che vede l'attività di programmazione, pianificazione strategica, progettazione e azione riguardanti importanti tematiche che investono la Comunità (salute, benessere, ambiente, paesaggio, mobilità metropolitana, qualità della vita, sostenibilità, ecc.) trovare la loro naturale collocazione nel contesto sovracomunale, di area metropolitana e zona omogenea, proprio in virtù della loro valenza strategica.

Si tratta di un processo di cooperazione volontaria tra diversi soggetti pubblici e privati, per definire insieme percorsi di sviluppo condiviso ed individuare obiettivi strategici, soluzioni e azioni da realizzare in maniera coordinata nel medio e lungo periodo, in una dimensione territoriale che travalica i confini locali proprio per la natura e il rilievo di tali temi

GOVERNO ELETTRONICO - Codice: GE

Le innovazioni dell'informatica rappresentano il mezzo attraverso il quale sta cambiando in maniera radicale il rapporto tra la Pubblica amministrazione e i cittadini e imprese, favorendo la semplificazione amministrativa e facilitando il dialogo e l'accesso alle informazioni e ai servizi, ed il rapporto tra gli enti.

Il percorso attraverso il quale si snoda questo processo è ormai da tempo avviato, e chiaramente espresso dai progetti del Governo elettronico che si stanno svolgendo su base territoriale, cui il Comune partecipa attivamente: **e-firenze** (realizzazione di un sistema evoluto di servizi e un'efficiente rete interna ai comuni della provincia), **e-toscana** (tre linee di intervento, verso la Pubblica Amministrazione, le associazioni di categoria e le libere professioni, le famiglie e i cittadini), **e-democracy** (cittadinanza digitale)

SVILUPPO LOCALE (POLITICHE DEL WELFARE, CULTURA, ECONOMIA, INNOVAZIONE) - Codice: SL

Pone al centro dell'interesse il cittadino e la persona, ed in particolare i soggetti più deboli, con l'obiettivo primario di garantire il benessere dell'intera comunità, perseguendo ciò attraverso l'erogazione di idonei servizi sia nel campo socio-sanitario, sia in quello scolastico, educativo, formativo, culturale.

Sostiene inoltre le attività in ambito economico, produttivo, turistico attraverso una programmazione che interviene non a livello settoriale, ma che valorizza tutti quegli aspetti e tematiche che naturalmente s'intersecano nella comunità locale.

POLITICHE PER LA QUALITÀ - Codice: QU

Coinvolgono ogni ambito del vivere del cittadino e della comunità locale, riguardando temi come qualità della vita e vivibilità nei centri urbani, sicurezza, ambiente, mobilità, infrastrutture di servizio, ecc.. L'Amministrazione ha voluto che la qualità penetrasse quanto più possibile nell'attività dell'ente, e a tale scopo ha attivato anche un apposito percorso per la certificazione di qualità di alcuni servizi comunali secondo la norma ISO 9001, adottando e periodicamente aggiornando la **Politica della Qualità**, adottando il **Sistema di gestione della Qualità** e relativo **Manuale di gestione della Qualità**, orientato a soddisfare i bisogni espressi e taciti dell'utenza, ad accrescerne la soddisfazione, ad erogare servizi di standard qualitativo conforme ai requisiti richiesti dai cittadini, e a perseguire il miglioramento continuo.

La certificazione di qualità è stata conseguita nel 2006 per i servizi "progettazione, erogazione, monitoraggio e valutazione di servizi educativi, di formazione e di orientamento" (Centro Documentazione Educativa) e i servizi integrati di comunicazione, informazione e relazione (Ufficio Relazioni con il Pubblico). Risultato questo mantenuto nel tempo, e reso possibile da un efficace lavoro di squadra che la struttura ha messo in atto. Nel 2009 è prevista anche la certificazione di qualità per la gestione dei sinistri stradali e degli interventi informativi in materia di educazione stradale e alla legalità (Polizia Municipale).

PARTECIPAZIONE - Codice: PA

Sviluppare tutti gli strumenti che consentono di favorire forme di partecipazione attiva da parte dei cittadini singoli o associati, delle realtà economiche e produttive, delle organizzazioni sociali, dei giovani, nelle scelte e attività del governo locale che riguardano il territorio, col fine di migliorare il funzionamento della rete dei servizi locali, favorire lo sviluppo della Comunità locale nel suo complesso, e quale occasione di arricchimento e di apporto di contenuti ed esperienze ai programmi e progetti dell'Amministrazione.

Ciò anche attraverso l'impegno costante dell'ente nel favorire la semplificazione amministrativa e l'accesso del cittadino, anche se si trovi in situazione di disagio o svantaggio, a tutti gli strumenti del governo

elettronico, nell'ottica di un diverso e migliore rapporto ed approccio, anche culturale, tra Comune, cittadini ed imprese.

COMUNICAZIONE - Codice: CO

Deve svilupparsi e funzionare in maniera efficace sia dal Comune verso l'esterno (cittadini singoli e associati), veicolando verso la Comunità notizie e informazioni sui servizi erogati dall'ente, al contempo ponendo particolare attenzione al *feed-back* (ritorno) che proviene dalla Comunità stessa, anche al fine di migliorare l'azione amministrativa, sia all'interno dell'Ente.

Il collegamento tra i vari settori dell'organizzazione comunale infatti deve funzionare efficacemente, quale indispensabile corollario per la circolazione di informazioni e di idee, il miglioramento dell'attività, l'erogazione di un servizio migliore al cittadino.

Ob. PEG	SVILUPPO DEGLI STRUMENTI DI COMUNICAZIONE
2.009 CO.3	Migliorare la comunicazione interna ed esterna ed attuare azioni per il coordinamento dell'immagine del Comune verso l'esterno
Ob. PEG	COSTRUIRE LA SOCIETA' DELL'INFORMAZIONE
2.009 GE.3	SVILUPPO DEI PROGETTI DEL GOVERNO ELETTRONICO La struttura interna è impegnata ad attuare gli output del Governo elettronico, dispiegando i servizi di e-firenze ed e-toscana GESTIONE INFORMATIZZATA DEI FLUSSI DOCUMENTALI L'attuazione del governo elettronico passa anche attraverso la gestione informatizzata dei flussi documentali, atta a rendere più trasparenti e accessibili le informazioni, e noto lo stato dei procedimenti
Ob. PEG	VALORIZZAZIONE E SVILUPPO DEGLI STRUMENTI DI PARTECIPAZIONE
2.009 PA.3	Proseguire il dialogo con il mondo dei giovani, per la formazione di nuovi cittadini attivi e consapevoli. Far partecipare la comunità locale alla discussione su temi e scelte aventi rilievo per il territorio attraverso lo sviluppo di idonei strumenti partecipativi Promuovere una maggiore partecipazione dei cittadini nei processi d'innovazione della società dell'informazione e della conoscenza attraverso gli strumenti del governo elettronico
Ob. PEG	PROMOZIONE E SVILUPPO DEL TERRITORIO
2.009 PR.18	Operare per lo sviluppo del territorio attraverso la valorizzazione e la promozione, sia a livello locale che metropolitano, del suo patrimonio ambientale, artistico, di cultura, tradizione, dei grandi eventi e manifestazioni, della produzione tipica locale. Uno sviluppo ulteriore per valorizzazione delle risorse e dei prodotti tipici locali e per la crescita del turismo può essere realizzato anche attraverso la conclusione di rapporti di gemellaggio
Ob. PEG	STRUMENTI DI GOVERNO DEL TERRITORIO
2.009 PR.19	Governare il territorio nell'ottica dello sviluppo durevole, attraverso la predisposizione di nuovi strumenti urbanistici condivisi dalla società locale, atti a valorizzarne i caratteri identitari e qualitativi
Ob. PEG	LA PORTA DI ACCESSO ALLA CITTA'
2.009 PR.20	Progettare gli spazi limitrofi a Viale Europa in maniera funzionale al sistema di trasporto pubblico attuale e futuro (busvia-tranvia), per la realizzazione di un sistema articolato di parcheggi scambiatori, verde e attrezzature urbane
Ob. PEG	SVILUPPI PER LA VARIANTE DEL CHIANTI
2.009 PR.21	Analizzare l'impatto territoriale del nuovo tracciato della Strada Regionale Chiantigiana e provvedere al suo inserimento nel PRG vigente
Ob. PEG	SVILUPPARE LA COLLABORAZIONE PER LE TEMATICHE DI AREA VASTA
2.009 PR.22	Programmare gli interventi nel settore abitativo in un'ottica integrata, con la condivisione a livello sovracomunale di metodologie, azioni, strumenti comuni e l'individuazione di nuovi modelli Programmare gli interventi riguardanti le politiche per la sicurezza in un'ottica integrata, nell'ambito del patto per la sicurezza
Ob. PEG	SVILUPPARE FORME FUNZIONALI DI GESTIONE DEI SERVIZI PUBBLICI
2.009 PR.23	Razionalizzare la gestione dei servizi in termini di funzionalità, economicità, efficienza, efficacia e garanzia di trasparenza nei confronti dei cittadini attraverso le varie e diverse forme di gestione di pubblici servizi previste dalla normativa
Ob. PEG	AGIRE LA SOSTENIBILITA'
2.009 PR.24	Operare per il recepimento e l'applicazione dei principi di governance, intesa come esplicitazione e condivisione delle politiche partecipate di gestione e amministrazione del territorio e delle sue risorse
Ob. PEG	AZIONI PER IL RISPARMIO DI ENERGIA E RISORSE
2.009 PR.25	Sviluppo di una progettualità volta ad implementare azioni per il risparmio di energia e di risorse attraverso l'uso delle fonti energetiche rinnovabili e la razionalizzazione in chiave di sostenibilità della rete impiantistica e dei sistemi di produzione energia di proprietà pubblica
Ob. PEG	GESTIRE LA QUALITA'
2.009 QU.13	Migliorare i processi gestionali, indurre un processo di miglioramento continuo, ridurre i tempi della

burocrazia attraverso la certificazione di qualità dei servizi, operando per la riorganizzazione dei processi, l'informatizzazione, la soddisfazione del cliente/utente

Ob. PEG **TUTELA DEL TERRITORIO E QUALITÀ DELLA VITA**

2.009 QU.14 Intervenire efficacemente per la risoluzione di alcune delle problematiche di rilievo che investono il territorio, tra le quali la tutela dal rischio (protezione civile), l'inquinamento (acustico, atmosferico, luminoso, elettromagnetico, ecc.), anche al fine di garantire ai cittadini una migliore qualità della vita

Ob. PEG **RICERCARE L'EFFICIENZA, L'EFFICACIA, L'ECONOMICITÀ DELL'AZIONE AMMINISTRATIVA**

2.009 QU.15 La continua ricerca di migliorare ed implementare l'efficienza, l'efficacia e trasparenza nella gestione di servizi, processi, attività deve fungere da costante per tutti i settori che compongono la struttura organizzativa, in modo tale da poter offrire ai cittadini servizi sempre più rispondenti ai loro bisogni con un minor dispendio di risorse, intraprendendo pertanto specifici percorsi che portino alla razionalizzazione e ottimizzazione di tali servizi, processi, attività

Ob. PEG **STRUMENTI DI MONITORAGGIO, VALUTAZIONE DEI RISULTATI E RENDICONTAZIONE SOCIALE**

2.009 QU.16 Sviluppare le funzioni di verifica dell'efficacia, efficienza ed economicità dell'azione amministrativa, dei risultati della gestione, della valutazione e controllo strategico.
Rendere conto ai cittadini attraverso la sperimentazione di percorsi e strumenti di rendicontazione sociale

Ob. PEG **LA CONDIVISIONE DEGLI OBIETTIVI**

2.009 QU.17 Operare per l'affermazione di una metodologia di lavoro orientata alla qualità, alla valorizzazione della professionalità, alla collegialità, all'intersectorialità, al lavoro di rete e alla condivisione degli obiettivi strategici alla base dell'attività dell'ente, che si esprimono all'esterno in termini di output anche attraverso un idoneo processo formativo interno.

Lo sviluppo dell'informazione e della comunicazione interna, attuate attraverso tutti i canali informatico-informativi messi a disposizione dalla moderna tecnologia, costituiranno utili strumenti per dare consistenza a tale processo

Ob. PEG **LE ATTIVITÀ SPORTIVE PER LA TUTELA DEL BENESSERE E DELLA QUALITÀ DELLA VITA**

2.009 QU.18 Operare per lo sviluppo di valori educativi, culturali e sociali e il raggiungimento dell'equilibrio psico-fisico individuale attraverso attività motorie e sportive rivolte a bambini, giovani, adulti fino alla terza età.

Favorire l'orientamento sportivo, al fine di ridurre l'abbandono della pratica sportiva con riferimento soprattutto ai giovani e giovanissimi, potenziando le motivazioni al movimento e allo sport all'inizio del processo di sportivizzazione

Ob. PEG **RIQUALIFICAZIONE DEL TERRITORIO E DELL'AMBIENTE**

2.009 SL.19 Progettare gli spazi in maniera da accrescerne la vivibilità, ponendo al centro dell'attenzione il cittadino, le sue aspettative e bisogni riguardanti la possibilità di vivere in un ambiente salubre, a misura d'uomo, che agevoli dal punto di vista funzionale e logistico l'accesso alle infrastrutture, ai servizi, la mobilità, l'aggregazione e l'essere parte della comunità locale

Ob. PEG **SALVAGUARDARE LA MEMORIA STORICA E LA TRADIZIONE DEL TERRITORIO**

2.009 SL.20 Salvaguardare la memoria storica del territorio a partire dal passato più remoto sino ad oggi, per individuare le radici del nostro presente e delle nostre tradizioni locali

Ob. PEG **AZIONI PER IL REPERIMENTO DI RISORSE FINANZIARIE**

2.009 SL.21 Reperire risorse finanziarie anche attraverso azioni innovative, per il mantenimento del patto di stabilità, la salvaguardia degli equilibri di bilancio, l'attivazione di nuovi servizi

Ob. PEG **EDUCAZIONE ALLA CULTURA DELLA LEGALITÀ**

2.009 SL.22 Operare per l'affermarsi di una cultura della legalità che investa ogni ambito del vivere sociale, non soltanto con azioni di prevenzione e repressione dell'illegalità ma anche attraverso l'attuazione di progetti per la sicurezza sociale, interventi nei confronti delle fasce più deboli della popolazione e dei soggetti a rischio, attività di informazione e coinvolgimento dell'intera cittadinanza, impegno per una

maggiore tutela della qualità della vita nel territorio

Ob. PEG **LA BIBLIOTECA COMUNALE POLO DI RIFERIMENTO PER LO SVILUPPO E LA DIFFUSIONE DELLA CULTURA NEL TERRITORIO**

2.009 SL.23 La Biblioteca comunale luogo di aggregazione e di diffusione di cultura: potenziamento della funzione di luogo privilegiato per l'accesso all'informazione e di offerta di formazione al cittadino durante l'intero arco della vita; ampliamento, consolidamento e attivazione di nuovi servizi anche partecipando ai progetti di area metropolitana

Ob. PEG **LA CULTURA STRUMENTO PER LA PROMOZIONE DEL TERRITORIO**

2.009 SL.24 Promuovere anche nell'ambito metropolitano eventi culturali realizzati anche in collaborazione con i vari soggetti e associazioni operanti a livello locale, facendo perno sulle peculiarità del territorio. Conoscere il territorio attraverso lo studio e la ricerca delle emergenze architettoniche, paesaggistiche, storico-artistiche e le varie espressioni della tradizione locale, per la valorizzazione dei Beni culturali e la crescita culturale della popolazione

Ob. PEG **SVILUPPARE LE POLITICHE DEL WELFARE**

2.009 SL.25 BAGNO A RIPOLI NELLA SOCIETA' DELLA SALUTE
Operare per l'integrazione degli interventi e dei servizi socio-assistenziali, socio-sanitari e sanitari territoriali, migliorando la risposta al cittadino e razionalizzando l'uso delle risorse umane e finanziarie. Programmare in maniera integrata i servizi e gli interventi per il consolidamento della struttura operativa, la qualificazione del sistema integrato per la programmazione degli obiettivi, l'integrazione e il rafforzamento degli interventi sociali e sanitari, lo sviluppo di Reti di solidarietà
RAFFORZAMENTO DEI SERVIZI DI SOSTEGNO ALLA PERSONA:
Prevenire situazioni di disagio e sostenere la persona in situazione di disagio manifesto

Ob. PEG **SVILUPPARE LA SOCIETA' DEL SAPERE NEL CONTESTO COMUNALE E SOVRACOMUNALE (ZONA FIORENTINA SUD-EST E CITTA' DI FIRENZE)**

2.009 SL.26 PROMOZIONE DEI SERVIZI ALLA PRIMA INFANZIA
Promuovere servizi alla prima infanzia che rispondano all'obiettivo primario di garantire il rispetto dei bisogni dei bambini ricercando un equilibrio con i bisogni dei genitori
PROMOZIONE DEL SISTEMA DI ISTRUZIONE E FORMAZIONE FORMALE E NON FORMALE PER GLI ADOLESCENTI E I GIOVANI
Consolidare e sviluppare il ruolo del Comune per garantire il diritto all'istruzione attraverso l'erogazione di servizi di qualità e il sostegno alla progettazione educativa delle scuole. Promuovere la formazione degli adolescenti e dei giovani anche in contesti non scolastici
PROMOZIONE DEL SISTEMA DI ISTRUZIONE E FORMAZIONE PER GLI ADULTI
Favorire l'esercizio del diritto all'apprendimento lungo l'intero arco della vita attraverso la rilevazione dei bisogni formativi espressi dai cittadini e la costituzione di una rete locale

ASSETTO ORGANIZZATIVO

L'Organizzazione comunale si conforma ai principi e criteri di cui agli artt. 3-4-5 del *Regolamento sull'Ordinamento degli Uffici e dei Servizi* ed è strutturata in maniera funzionale all'interesse pubblico e ai bisogni della comunità locale e dell'utenza, perseguendo il miglioramento continuo e l'ottimizzazione degli standard erogativi. Il suo assetto è tale da esprimere efficacia di risultato, flessibilità e orientamento al cambiamento e all'innovazione. A tale fine essa viene periodicamente verificata e rimodulata.

Il Peg 2009 articola la **struttura organizzativa comunale** come segue:

- Direzione Generale
- Area funzionale
- Ufficio/Servizio di staff e/o strumentale

Direzione Generale

Sovrintende alla complessiva attività gestionale dell'Ente, ed in particolare allo svolgimento delle funzioni da parte dei responsabili delle aree e dei servizi, coordinandone l'attività. Ad essa è preposto il **Direttore Generale**, che risponde del proprio operato direttamente al Sindaco, cui riferisce sul grado di raggiungimento degli obiettivi annualmente stabiliti dalla Giunta Municipale nei documenti di programmazione dell'attività gestionale dell'Ente.

Area funzionale

E' l'Unità organizzativa di massima dimensione, affidata alla responsabilità gestionale e al coordinamento operativo di professionalità dirigenziale. Comprende più **Settori**, unità organizzative di dimensioni intermedie svolgenti attività afferenti a materie specifiche. Le Aree sono le seguenti:

1. Gestione delle Risorse
2. Servizi al Territorio, Lavori Pubblici e Ambiente
3. Servizi ai Cittadini
4. Programmazione e Organizzazione
5. Servizi istituzionali e alle Attività culturali ed economiche
6. Pianificazione del Territorio e del Paesaggio

Ufficio/Servizio di staff e/o strumentale

E' l'Unità organizzativa preposta allo svolgimento di funzioni di staff e/o all'erogazione di servizi strumentali, sia ad elevato contenuto tecnico-specialistico che di supporto all'azione degli Organi di governo.

Gli Uffici di staff/strumentali sono i seguenti:

- Segreteria del Sindaco e degli Assessori. Cerimoniale.
- Servizio Controllo interno, Programmazione e Qualità

COMUNE DI BAGNO A RIPOLI - ORGANIGRAMMA AL 27.2.2009

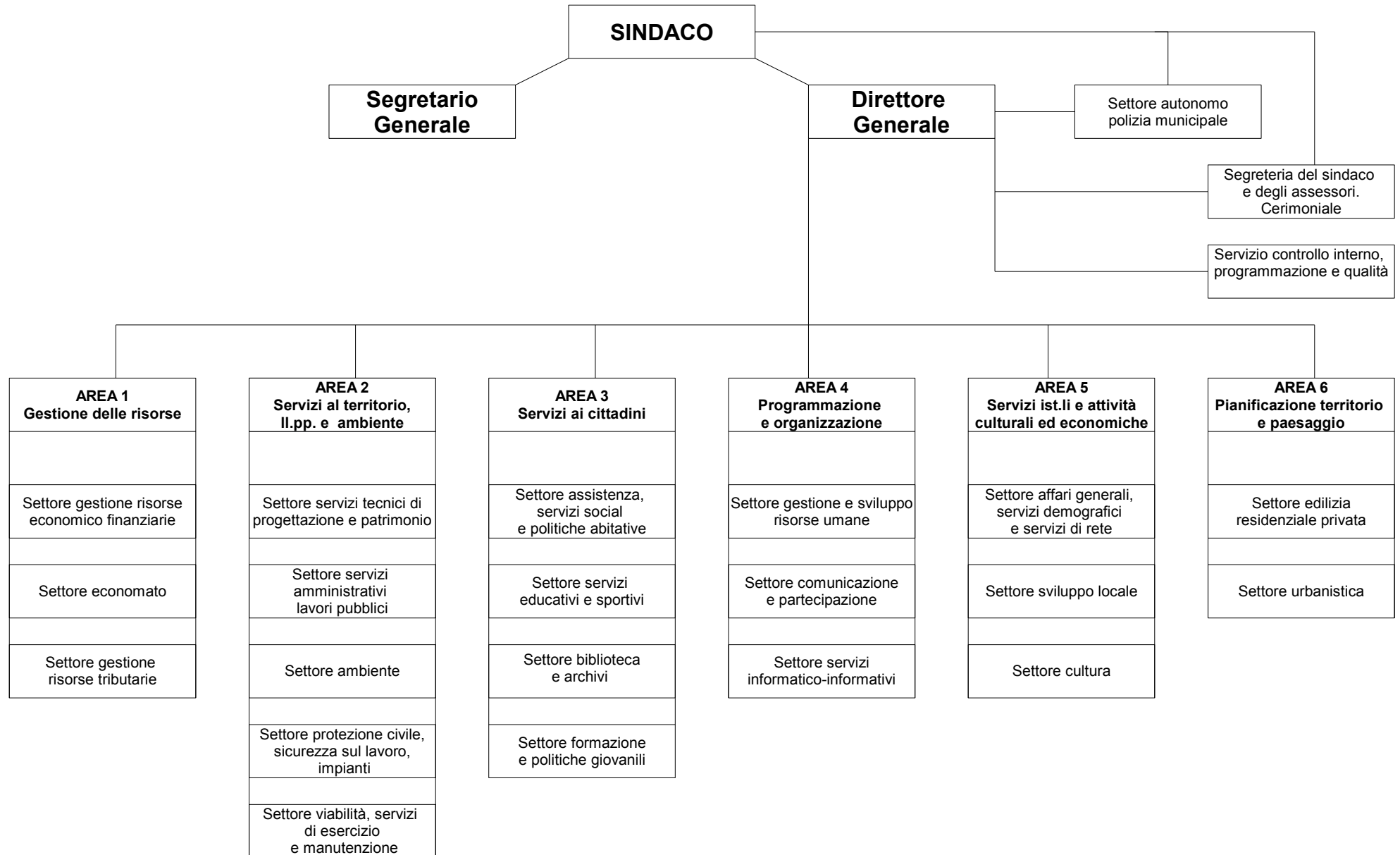

LINEE FUNZIONALI

Area 1 Gestione delle risorse

Si occupa della gestione e dello sviluppo delle risorse economiche, finanziarie e tributarie, per garantire il loro pieno e corretto utilizzo da parte dell'intera struttura comunale per lo svolgimento e la realizzazione dei vari programmi e progetti dell'ente, e degli interventi e attività di competenza delle diverse aree funzionali.

Si adopera per riuscire a contemperare il rispetto degli obblighi derivanti dai vincoli imposti dal patto di stabilità interno e il mantenimento degli equilibri finanziari, con un impiego delle risorse atto a rendere realizzabili gli obiettivi di sviluppo dell'amministrazione, consentendo di non comprimere il livello dei servizi erogati e di non dover fare eccessivo ricorso all'imposizione tariffaria.

Si occupa della gestione amministrativa dell'intero patrimonio comunale, relativamente al pagamento dei fitti e delle utenze, curando anche la tenuta dell'inventario dei beni demaniali e patrimoniali.

Svolge l'attività programmatica e gestionale riguardante le attività relative ai bilanci d'esercizio e ai rendiconti della gestione finanziaria, con i relativi adempimenti, anche a carattere periodico, previsti dalla normativa.

Opera per lo sviluppo della fase di acquisizione delle risorse come valore di riferimento e integrazione a sostegno dell'azione amministrativa, e per potenziare la leva dell'autofinanziamento a fronte del graduale e costante decremento dei trasferimenti erariali perpetuatosi negli ultimi anni, assicurando il corretto esercizio dell'autonomia impositiva e garantendo l'uguaglianza dei contribuenti nei confronti della collettività, adottando comportamenti virtuosi che assicurano l'affermazione del principio di equità fiscale, ed attuando azioni per il recupero dei tributi locali.

Si adopera, a supporto della struttura comunale, per la razionalizzazione, funzionalità ed economicità degli approvvigionamenti e forniture di beni e servizi attraverso le funzioni di provveditorato e di economato, servendosi anche del sistema di acquisto del mercato elettronico, e per una razionale gestione delle utenze comunali, che vengono costantemente monitorate.

Area 2

Servizi al Territorio, Lavori Pubblici e Ambiente

Gestisce varie tematiche orientate alla tutela, salvaguardia, messa in sicurezza, valorizzazione e sviluppo del territorio e del patrimonio comunale.

Nell'obiettivo generale di dare al territorio una sistemazione quanto più organica e funzionale, affronta aspetti di notevole rilievo nel contesto di area metropolitana e/o omogenea, quali la viabilità, la mobilità, le questioni ambientali con particolare riferimento alla tutela dai vari tipi di inquinamento. E' in tale ambito che cura e segue lo sviluppo delle reti e infrastrutture viarie e di servizio, curandone l'integrazione con l'area metropolitana ai fini della piena fruibilità da parte dei cittadini.

Il controllo, sotto il profilo tecnico-operativo, dell'attività dei gestori dei servizi a rete, la frequente collaborazione con gli stessi e con i cittadini, consentono poi di proporre soluzioni per rendere tali servizi sempre più efficienti, indicando le priorità degli interventi, verificando il rispetto della normativa da parte dei privati, ponendo in essere un'attività informativa e di prevenzione.

Contribuisce alla gestione e tutela delle risorse naturali esercitando le competenze comunali in materia di controllo e protezione ambientale. Partecipa attivamente a progetti e azioni a scala sovracomunale orientati nel loro complesso allo sviluppo sostenibile e al miglioramento della qualità della vita - tra questi "Agenda 21" locale - operando in stretta collaborazione con l'Area che gestisce la pianificazione urbanistica, oltre che in raccordo con soggetti pubblici esterni.

Opera poi sulle varie tipologie del patrimonio immobiliare comunale (strade, edifici, aree sportive, verde pubblico, cimiteri, beni architettonici ecc.) e dei relativi impianti, curando sia la sua conservazione che la realizzazione di nuove opere. In particolare predispone ed attua, attraverso il Centro Operativo, i programmi di monitoraggio e manutenzione ordinaria e straordinaria sui beni di proprietà comunale. In tale ambito si attiva per accrescere l'efficacia degli interventi e dei servizi e lavori necessari all'esercizio e alla valorizzazione delle opere, delle infrastrutture e degli immobili esistenti, cercando di andare sempre più incontro alle esigenze dei cittadini, anche a fronte di segnalazioni e specifiche richieste d'intervento. Rilevante anche l'attività di supporto logistico ai frequenti eventi di interesse pubblico organizzati e allestiti dall'Amministrazione comunale sul proprio territorio.

La crescita e l'adeguamento del patrimonio comunale è poi conseguente dall'attività di studio, progettazione e realizzazione di nuove opere. L'Area segue infatti l'attuazione dei Piani delle Opere pubbliche, partecipando alla loro formazione in fase di programmazione triennale con proposte e indicazioni tecniche, seguendone nel tempo l'andamento

e svolgendo tutte le attività e adempimenti conferiti dalla normativa di Lavori Pubblici. E' in tale ambito che operano in modo coordinato le varie professionalità tecniche e amministrative coinvolte nei procedimenti di attuazione, che dalla programmazione conducono all'entrata in esercizio dell'opera attraverso le fasi di progettazione, appalto, direzione dei lavori e collaudo.

Rilevante, non solo in fase di realizzazione di nuove opere ma per molte altre competenze tecniche comunali interne e esterne all'Area, l'attività del servizio tecnico che cura il patrimonio per gli aspetti estimativi, di consistenza catastale e quindi di supporto per tutte le procedure di acquisizione, cessione ed espropri, oltre che di valorizzazione di aree e beni appartenenti al demanio comunale.

L'Area lavora inoltre per mantenere operativa la rete funzionalmente strutturata per attuare interventi di Protezione Civile, che viene periodicamente testata mediante esercitazioni che coinvolgono operatori istituzionali, dell'associazionismo e volontariato locale e la cittadinanza. Cura l'aggiornamento dei relativi Piani di emergenza, dal 2009 anche a scala intercomunale.

Area 3 Servizi ai cittadini

Sovrintende alla gestione dei servizi che hanno come destinataria la persona, seguendola durante l'intero arco della vita, avendo come principi ispiratori i valori della solidarietà, dell'aggregazione e della rivitalizzazione del tessuto sociale e culturale. Costituiscono ambiti prioritari d'intervento quello scolastico, educativo e formativo, culturale, sportivo, socio-assistenziale, strettamente correlati l'uno all'altro in modo da promuovere lo sviluppo integrale della persona e favorirne il senso di appartenenza alla comunità locale.

Esercita la propria capacità progettuale assumendo come finalità prioritarie la promozione del benessere e di una buona qualità della vita, attraverso la prevenzione di situazioni di rischio, la protezione e il sostegno nelle situazioni di difficoltà e di disagio conclamato, la promozione e lo sviluppo culturale, la formazione e l'orientamento in ambito scolastico, culturale e sportivo.

Opera in maniera funzionale all'integrazione degli interventi messi in atto, a motivo della stretta connessione e trasversalità dei contenuti delle materie trattate, sia per quanto afferisce al soggetto che li pone in essere, trattandosi per la più parte di progetti ed interventi a valenza sovracomunale, di area metropolitana, di area omogenea, sia in relazione alle sinergie che intorno ad essi si attivano e sviluppano, come espresso dall'impegno profuso nel promuovere e valorizzare le importanti risorse presenti sul territorio, rappresentate, per i vari ambiti, dai

soggetti appartenenti al mondo del volontariato e dell'associazionismo, dagli Istituti scolastici, dalle famiglie.

Opera per cercare di integrare e modulare in maniera equilibrata l'ampia gamma di livelli di interazione e di sinergie suscitati. Ne sono un significativo esempio le azioni attuate per lo sviluppo della rete di solidarietà in ambito socio-assistenziale, l'approvazione di un "Patto per la scuola" territoriale in ambito educativo, l'evolversi del ruolo del Comune nell'ambito della Società della Salute, a sua volta attuativa dell'integrazione tra interventi sociali e sanitari.

Dà attuazione a progetti innovativi legati a bandi europei, nazionali, regionali, curando in modo particolare la progettualità di rete che costituisce un comune denominatore per l'intera attività gestita; si pensi in proposito alla "Conferenza dell'istruzione", creata per la realizzazione di un sistema formativo integrato nel territorio comunale e sovra-comunale.

Opera per garantire, attraverso la progettazione integrata, importanti prerogative e diritti quali quello allo studio, alla qualità nei servizi per la prima infanzia, la prevenzione del disagio e della dispersione scolastica, le opportunità formative territoriali, anche nel campo dell'educazione degli adulti, l'accesso alla lettura ed al sapere.

Si impegna costantemente per offrire servizi sempre migliori nell'ottica della qualità, non soltanto con riferimento al Centro Documentazione Educativa, che dal 2006 è certificato per la Qualità secondo la norma ISO 9001:2000, ma con riguardo a tutta la gamma dei servizi erogati, con particolare riferimento a quelli a domanda individuale tra cui spiccano:

- la refezione scolastica che ha avuto importanti riconoscimenti da parte di soggetti (Slowfood) e manifestazioni (salone del gusto di Torino) specializzati;
- la Biblioteca Comunale che, oltre a mostrare un continuo incremento nelle presenze e nei servizi interni, ha avuto riconoscimenti per il servizio di "Biblioteca in Ospedale";
- il servizio di nido che prevede un ulteriore incremento dei posti per il prossimo anno scolastico grazie all'ampliamento di Balatro.

Area 4

Programmazione e Organizzazione

Segue la programmazione strategica dell'ente, occupandosi del coordinamento diretto delle attività di analisi e monitoraggio dei sistemi erogativi dei servizi comunali, e della generale azione amministrativa.

Svolge un ruolo di riferimento per l'Organo politico e per i servizi di staff, relazionandosi con le altre aree in modo da assicurare il corretto trasferimento degli indirizzi e delle linee programmatiche, integrandoli con i contenuti della pianificazione, del monitoraggio, del controllo di

gestione, del modello organizzativo del lavoro a rete e delle azioni interdisciplinari.

Cura, in stretto raccordo con questo insieme di funzioni, e nell'interesse del loro concreto e adeguato svilupparsi all'interno della struttura, l'organizzazione dell'ente, la programmazione dei fabbisogni di personale, l'acquisizione, la gestione e lo sviluppo delle risorse umane, ivi compresa la pianificazione e gestione di piani e percorsi formativi, nonché l'impostazione metodologica ed operativa delle varie figure in organico, in rapporto agli obiettivi da perseguire.

E' direttamente impegnata nello sviluppo dei progetti del Piano strategico dell'Area Metropolitana, del governo elettronico, dei processi di innovazione, della gestione associata di servizi, del miglioramento degli standard qualitativi di erogazione dei medesimi. Opera nei campi dell'*e-government* e della *certificazione di qualità* di cui alla Norma ISO 9001, nel cui ambito cura l'attuazione del Sistema di gestione della qualità nel Comune di Bagno a Ripoli ed ha la titolarità dell'intero processo certificativo che vede ad oggi certificati i servizi "Centro Documentazione Educativa" (progettazione, erogazione, monitoraggio e valutazione di servizi educativi, di formazione e orientamento), "Ufficio Relazioni con il Pubblico" (servizi integrati di comunicazione, informazione e relazione con il pubblico), Polizia Municipale (gestione dei sinistri stradali; interventi informativo-formativi in materia di educazione stradale e alla legalità).

L'Area svolge una funzione propositiva nei confronti dell'Organo esecutivo sui temi che investono l'intera struttura, in ciò esprimendo appieno le sue peculiari funzioni di programmazione ed organizzazione, tra loro strettamente correlate, che connotano in maniera costitutiva e trasversale la natura degli interventi in riferimento alle materie gestite.

Fornisce, attraverso l'Ufficio Legale, consulenza giuridica agli uffici dell'Ente che ne facciano richiesta, provvedendo altresì all'esame ed allo smistamento dei ricorsi e degli atti giudiziari che pervengono all'Ente; dà supporto alle Aree per l'espletamento delle procedure comparative volte ad individuare gli avvocati incaricati di rappresentare e difendere l'Ente in giudizio, e tiene i rapporti con gli stessi.

Coordina, in chiave di rete, l'azione delle altre aree funzionali, adoperandosi anche per la loro integrazione e per la condivisione degli obiettivi.

Si occupa di trasferire alla struttura una cultura organizzativa sensibile ai temi dell'innovazione, dello sviluppo locale e del marketing territoriale, supportandola nel fare proprio, anche dal punto di vista metodologico, e nella cornice della programmazione regionale, lo strumento della progettualità integrata e indirizzata anche alla ricerca di fonti di finanziamento.

Settore autonomo Polizia Municipale

Assolve tutti i compiti previsti dalle leggi e dai regolamenti vigenti in materia di controllo del territorio e contrasto dell'illegalità, mantenendo rapporti continui con la struttura organizzativa comunale, per tramite del Direttore Generale, per concorrere a garantire il regolare ed ordinato svolgimento della vita della comunità e perseguire, nei limiti delle materie di competenza, le politiche per la sicurezza dell'Amministrazione comunale. In particolare si occupa della gestione delle attività di pronto intervento e polizia stradale, centrale operativa, polizia giudiziaria, polizia annonaria, polizia ambientale ed edilizia, e collabora con le forze dell'ordine a competenza nazionale.

Nell'ambito delle materie gestite opera non solo nell'ottica della repressione ma anche in quella della prevenzione dei comportamenti illeciti, svolgendo a tal fine anche appositi percorsi informativo-formativi, in collaborazione con gli Istituti scolastici del territorio, rivolti a giovani in età scolare, in materia di educazione stradale e alla legalità.

Nel 2008 è stato attivato un percorso, relativamente alla gestione dei sinistri stradali e agli interventi informativi in materia di educazione stradale e alla legalità, che dovrà portare questi servizi a conseguire la certificazione di qualità secondo la Norma ISO 9001 nel corso del 2009.

Area 5

Servizi istituzionali e alle attività culturali ed economiche

Sovrintende alla gestione dell'attività amministrativa dell'ente nel suo complesso, e promuove lo sviluppo delle attività economiche locali.

Cura infatti, nell'ambito dei Servizi istituzionali, l'iter degli atti di diretta promanazione degli Organi di governo (Consiglio comunale e Giunta Municipale) e degli Organi gestionali (management), l'attività contrattuale e convenzionale dell'ente, compresa quella relativa ai servizi di rete e ai rapporti con i relativi Gestori e le Società partecipate, i servizi demografici. Gestisce gli aspetti contrattuali e/o convenzionali riguardanti il patrimonio immobiliare dell'ente.

Ha il compito di seguire e far progredire il processo di semplificazione e snellimento dell'attività amministrativa, teso a consentire una sempre maggiore partecipazione del cittadino - nel suo ruolo di utente/cliente/partner - e della comunità locale alla vita dell'ente e del territorio in cui vive, da realizzare anche attraverso l'utilizzo degli strumenti del governo elettronico.

Opera relazionandosi con le altre Aree funzionali e con l'intera struttura comunale, all'insegna della massima flessibilità, mettendo a disposizione un quadro informativo con funzione di supporto amministrativo e conoscitivo, utile a consentire sia all'Organo politico che a quello di direzione tecnico-amministrativa l'assunzione di scelte funzionali

all'attuazione del programma di mandato e più in generale allo svolgimento dell'attività programmatica, col fine ultimo di rendere il Comune parte attiva e specchio il più possibile fedele della realtà civile, sociale ed economica della comunità di Bagno a Ripoli.

Gestisce la materia dello Sviluppo economico in maniera organica con lo sviluppo del territorio nel suo complesso, adoperandosi per sostenere, valorizzare, monitorare, promuovere e far emergere le attitudini economiche che lo denotano e che si esplicano nelle numerose e variegata attività imprenditoriali, artigianali, agricole, di produzione locale tipica e di qualità e di ricezione turistica presenti nel territorio, favorendo in tali campi anche l'attuazione di investimenti e l'emergere di idee e di azioni innovative, quali il sistema della filiera corta e i centri commerciali naturali.

Dà impulso al consolidamento e allo sviluppo dei rapporti con le Associazioni rappresentative delle categorie economiche e con le Associazioni di volontariato, rapportandosi ad esse non in chiave meramente interlocutoria, bensì ricercando la loro partecipazione attiva, allo scopo di creare con esse una fattiva sinergia ed una "rete" di relazioni.

Si impegna per realizzare uno sviluppo economico del territorio sostenibile e partecipato, e per promuovere "la risorsa territorio" anche in ambito metropolitano, dando impulso all'aspetto turistico, promuovendo in tale contesto il territorio di Bagno a Ripoli attraverso il suo patrimonio di storia, arte, cultura e tradizione, anche partecipando a progetti di area.

Area 6

Pianificazione del Territorio e del Paesaggio

E' preposta alla pianificazione e alla gestione territoriale, urbanistica, paesaggistica e ambientale quale strumento di governo e di riqualificazione del territorio, e persegue costantemente l'obiettivo dello sviluppo durevole, volto a favorire il miglioramento della qualità della vita.

Cura infatti la predisposizione, la gestione e l'adeguamento degli strumenti generali di pianificazione e di governo del territorio (piano strutturale, regolamento urbanistico, regolamento edilizio e relative varianti); la progettazione del paesaggio e del sistema degli spazi aperti; la pianificazione delle aree verdi, dei parchi, delle aree protette; la pianificazione di interventi eco-compatibili e di adeguamento alla normativa in materia di tutela ambientale; gli adeguamenti normativi in campo edilizio e di bio-architettura; la verifica dell'impatto paesaggistico delle principali Opere pubbliche.

Gestisce l'edilizia residenziale, svolgendo attività inerenti i procedimenti edilizi e il rilascio degli atti autorizzativi e concessori, e coordina le attività mirate alla repressione dell'abusivismo edilizio.

Per perseguire i predetti obiettivi predispone il Quadro Conoscitivo di Riferimento, che costituisce un patrimonio di conoscenze condivise, il quale contiene valutazioni diagnostiche sulla realtà comunale, utili a indirizzare le trasformazioni territoriali verso obiettivi di qualità e di benessere.

Promuove lo svolgimento di iniziative pubbliche mirate a diffondere la conoscenza del territorio e la cultura ambientale con il coinvolgimento dei vari soggetti sociali. A tale scopo organizza convegni, incontri, dibattiti, tavoli di lavoro finalizzati a favorire la conoscenza, il confronto e l'elaborazione comune.

La partecipazione al Piano Strategico e ad alcuni progetti di rilevanza metropolitana (mobilità, parco fluviale, paesaggio) costituisce occasione per l'elaborazione di una programmazione di area basata sulla valorizzazione delle risorse territoriali. La dimensione sovracomunale rappresenta infatti un costante orizzonte di riferimento, stanti le relazioni fisiche e funzionali con Firenze e i comuni del Quadrante Centrale dell'Area Metropolitana Fiorentina.

Adempie a livello tecnico, nei confronti dei soggetti locali, al ruolo che l'attuale Amministrazione intende far svolgere al Comune. Non solo di erogatore di servizi dunque, bensì soprattutto di attore e coordinatore delle iniziative, pubbliche e private, a rilevanza territoriale, operando per stimolare la definizione di un ruolo più preciso del territorio comunale di Bagno a Ripoli nell'ambito della città metropolitana. La formazione del nuovo Piano Strutturale rappresenta, in tale contesto, il momento culminante di elaborazione e di confronto.

Segreteria del sindaco e degli assessori. Cerimoniale

Opera in maniera funzionale a rendere quanto più agevole al Sindaco e agli Amministratori lo svolgimento del proprio mandato, sia sotto l'aspetto della rappresentanza dell'ente, dei rapporti istituzionali, delle relazioni interne ed esterne, che sotto quello logistico e operativo.

Svolge funzione di staff operativo del Sindaco, e si occupa della gestione dei rapporti del Sindaco e degli Assessori con i cittadini, con i Comitati di cittadini, con Associazioni, con enti e Istituzioni; cura la tenuta dell'agenda degli impegni e dei ricevimenti, la corrispondenza in entrata e in uscita.

Si occupa inoltre del cerimoniale e delle annesse funzioni, tra le quali figurano la cura dei rapporti e la tenuta e aggiornamento dell'elenco delle autorità, enti, associazioni da invitare in occasione delle iniziative e manifestazioni promosse dall'amministrazione, delle quali organizza e

coordina le relative attività, fornendo supporto organizzativo alla struttura interna, cura la partecipazione dell'amministrazione e del Gonfalone del Comune a manifestazioni pubbliche nelle sedi cittadine o in altre città, e fornisce assistenza al cerimoniale in occasione di matrimoni.

Servizio controllo interno, programmazione e qualità

Svolge, su impulso dell'Organo politico e di quello di direzione tecnico-amministrativa, un'attività funzionale al controllo e alla valutazione della gestione operativa dell'Ente, ai fini del monitoraggio e della verifica in ordine alla realizzazione degli obiettivi ed alla efficace ed efficiente gestione delle risorse, secondo indicatori di controllo stabiliti. Fornisce supporto all'Organo politico per l'attività di valutazione delle prestazioni dirigenziali.

In staff con l'Organo politico e la Direzione Generale, opera inoltre nell'ambito dell'attività di programmazione dell'ente, fornendo supporto nella formazione di alcuni documenti di carattere programmatico e gestionale, quali il Piano Esecutivo di Gestione ed il Piano Dettagliato degli Obiettivi.

Svolge infine funzioni di coordinamento, monitoraggio, uniformità e raccordo tra le varie azioni, strutture e soggetti coinvolti nell'attuazione del "Sistema qualità" dell'Ente, e segue i relativi processi certificativi.

PROVVEDIMENTI DI INCARICO DIRIGENZIALE

Area 1 - Gestione delle risorse

Il Sindaco

Disposizione n. _____ del _____

OGGETTO: Incarico di direzione dell'Area 1 al dirigente **Dr. Dario Navarrini** di cui alla disposizione n. 14 del 29/02/2008 – Riattribuzione obiettivi e risorse relativi al Peg./Pdo 2009.

IL SINDACO

RICHIAMATA la propria precedente disposizione n. 14 del 29/02/2008 con la quale veniva rinnovata la direzione dell'Area 1, senza soluzione di continuità, al Dr. Dario Navarrini;

VISTO che in tale atto veniva determinata la durata dell'incarico stesso, a decorrere dalla data di adozione del Peg 2008 e fino alla data di scadenza del mandato elettorale in essere, fatta salva l'opportunità di riattribuire gli obiettivi e le risorse relativi al Peg./Pdo 2009;

PRESO ATTO dei contenuti organizzativi e di definizione degli assetti strutturali, adottati dalla Giunta Municipale, nell'ambito dell'annuale Piano Esecutivo di Gestione, in data _____ con atto n., ai sensi dell'art. 30 del vigente Regolamento sull'ordinamento degli uffici e servizi;

VISTA la determinazione direttoriale n. _____ del _____ con la quale è stato approvato il Piano dettagliato degli obiettivi e delle risorse per l'anno 2009;

RITENUTO opportuno pertanto procedere alla riattribuzione degli obiettivi come riportati nel Piano degli Obiettivi e nel Piano esecutivo di gestione anno 2009, rimanendo inalterati i contenuti specifici e caratterizzanti dell'affidamento della direzione, già descritti nel proprio precedente atto di attribuzione;

DISPONE

1. per le motivazioni in premessa espresse, qui compiutamente traslate, richiamate e trasfuse in applicazione, di riattribuire al Dr. Dario Navarrini gli obiettivi e le risorse così come sono contenute nel Piano esecutivo di gestione e nel Piano dettagliato degli Obiettivi dell'esercizio 2009;

2. di confermare i contenuti organizzativi, giuridici e sostanziali dell'incarico di che trattasi così come attribuito con proprio precedente atto n. 14 del 29/02/2008.

Convenuto, letto e sottoscritto in data sotto riportata.

Bagno a Ripoli,

IL SINDACO

Luciano Bartolini

IL DIRIGENTE INCARICATO

(Dario Navarrini)

Area 2 - Servizi al territorio, lavori pubblici e ambiente

Il Sindaco

Disposizione n. ___ del _____

OGGETTO: Incarico di direzione dell'Area 2 al dirigente **Ing. Focardi Andrea** di cui alla disposizione n. 105 del 30/12/2008 – Riattribuzione obiettivi e risorse relativi al Peg./Pdo 2009.

IL SINDACO

RICHIAMATA la propria precedente disposizione n. 105 del 30/12/2008 con la quale veniva affidata la direzione dell'Area 2, all'Ing. Focardi Andrea;

VISTO che in tale atto veniva determinata la durata dell'incarico stesso, fino alla data di scadenza del mandato elettorale in essere;

PRESO ATTO dei contenuti organizzativi e di definizione degli assetti strutturali, adottati dalla Giunta Municipale, nell'ambito dell'annuale Piano Esecutivo di Gestione, in data _____ con atto n., ai sensi dell'art. 30 del vigente Regolamento sull'ordinamento degli uffici e servizi;

VISTA la determinazione direttoriale n. _____ del _____ con la quale veniva approvato il Piano dettagliato degli obiettivi e delle risorse per l'anno 2009;

RILEVATA l'opportunità di procedere alla riattribuzione, al dirigente incaricato, degli obiettivi come riportati nel Piano degli Obiettivi e nel Piano esecutivo di gestione anno 2009, rimanendo inalterati i contenuti specifici e caratterizzanti dell'affidamento della direzione, già descritti nel proprio precedente atto di attribuzione;

DISPONE

1. Per le motivazioni in premessa espresse, qui compiutamente traslate, richiamate e trasfuse in applicazione, di riattribuire all'Ing. Focardi Andrea gli obiettivi e le risorse così come sono contenute nel Piano esecutivo di gestione e nel Piano dettagliato degli Obiettivi dell'esercizio 2009;
2. Di confermare i contenuti organizzativi, giuridici e sostanziali dell'incarico di che trattasi così come attribuito con proprio precedente atto n. 105 del 30/12/2008.

Convenuto, letto e sottoscritto in data sotto riportata.

Bagno a Ripoli,

IL SINDACO

Luciano Bartolini

IL DIRIGENTE INCARICATO

Focardi Andrea

Area 3 - Servizi ai cittadini

Il Sindaco

Disposizione n. _____ del _____

OGGETTO: Incarico di direzione dell'Area 3 al dirigente **Dr. Magli Neri** di cui alla disposizione n. 73 del 25/08/2008 – Riattribuzione obiettivi e risorse relativi al Peg./Pdo 2009.

IL SINDACO

RICHIAMATA la propria precedente disposizione n. 73 del 25/08/2008 con la quale veniva affidata la direzione dell'Area 3, al Dr. Magli Neri;

VISTO che in tale atto veniva determinata la durata dell'incarico stesso, fino alla data di scadenza del mandato elettorale in essere;

PRESO ATTO dei contenuti organizzativi e di definizione degli assetti strutturali, adottati dalla Giunta Municipale, nell'ambito dell'annuale Piano Esecutivo di Gestione, in data _____ con atto n. _____, ai sensi dell'art. 30 del vigente Regolamento sull'ordinamento degli uffici e servizi;

VISTA la determinazione direttoriale n. _____ del _____ con la quale veniva approvato il Piano dettagliato degli obiettivi e delle risorse per l'anno 2009;

RILEVATA l'opportunità di procedere alla riattribuzione, al dirigente incaricato, degli obiettivi come riportati nel Piano degli Obiettivi e nel Piano esecutivo di gestione anno 2009, rimanendo inalterati i contenuti specifici e caratterizzanti dell'affidamento della direzione, già descritti nel proprio precedente atto di attribuzione;

DISPONE

1. Per le motivazioni in premessa espresse, qui compiutamente traslate, richiamate e trasfuse in applicazione, di riattribuire al Dr. Magli Neri gli obiettivi e le risorse così come sono contenute nel Piano esecutivo di gestione e nel Piano dettagliato degli Obiettivi dell'esercizio 2009;
2. Di confermare i contenuti organizzativi, giuridici e sostanziali dell'incarico di che trattasi così come attribuito con proprio precedente atto n. 73 del 25/08/2008.

Convenuto, letto e sottoscritto in data sotto riportata.

Bagno a Ripoli,

IL SINDACO

Luciano Bartolini

IL DIRIGENTE INCARICATO

Magli Neri

Area 4 - Programmazione e organizzazione

Il Sindaco

Disposizione n. _____ del _____

OGGETTO: Incarico di direzione dell'Area 4 **D.ssa Marina Ristori** di cui alla disposizione n. 18 del 29/02/2008 – Riattribuzione obiettivi e risorse relativi al Peg./Pdo 2009.

IL SINDACO

RICHIAMATA la propria precedente disposizione n. 18 del 29/02/2008 con la quale veniva rinnovata la direzione dell'Area 4, senza soluzione di continuità, al Direttore Generale D.ssa Marina Ristori;

VISTO che in tale atto veniva determinata la durata dell'incarico stesso, a decorrere dalla data di adozione del Peg 2008 e fino alla data di scadenza del mandato

elettorale in essere, fatta salva l'opportunità di riattribuire gli obiettivi e le risorse relativi al Peg./Pdo 2009;

PRESO ATTO dei contenuti organizzativi e di definizione degli assetti strutturali, adottati dalla Giunta Municipale, nell'ambito dell'annuale Piano Esecutivo di Gestione, in data _____ con atto n., ai sensi dell'art. 30 del vigente Regolamento sull'ordinamento degli uffici e servizi;

VISTA la determinazione direttoriale n. _____ del _____ con la quale veniva approvato il Piano dettagliato degli obiettivi e delle risorse per l'anno 2009;

RITENUTO opportuno pertanto procedere alla riattribuzione degli obiettivi come riportati nel Piano degli Obiettivi e nel Piano esecutivo di gestione anno 2009, rimanendo inalterati i contenuti specifici e caratterizzanti dell'affidamento della direzione, già descritti nel proprio precedente atto di attribuzione;

DISPONE

1. Per le motivazioni in premessa espresse, qui compiutamente traslate, richiamate e trasfuse in applicazione, di riattribuire al Direttore Generale D.ssa Marina Ristori gli obiettivi e le risorse così come sono contenute nel Piano esecutivo di gestione e nel Piano dettagliato degli Obiettivi dell'esercizio 2009;
2. Di confermare i contenuti organizzativi, giuridici e sostanziali dell'incarico di che trattasi così come attribuito con proprio precedente atto n. 18 del 29/02/2008.

Convenuto, letto e sottoscritto in data sotto riportata.

Bagno a Ripoli,

IL SINDACO

Luciano Bartolini

IL DIRIGENTE INCARICATO

Marina Ristori

Disposizione con attribuzione incarico di dirigenza dell'Area 4 dal 1.9.2009 al Dr. Piarulli Francesco, a seguito di risoluzione per cessazione, dal 1.7.2009, dell'incarico conferito con disposizione del Sindaco n. 15 del 27.2.2009 alla Dr.ssa Marina Ristori.

Disposizione n. 79 del 30/07/2009

Oggetto: Conferimento incarico di Direzione Generale dell'Amministrazione Comunale – Provvedimenti.

IL SINDACO

VISTO l'art. 108 del D.Lgs. 18.8.2000, n. 267 "Testo unico delle leggi sull'ordinamento degli enti locali" (omissis);

VISTI, altresì, gli articoli 85 e seguenti del vigente Regolamento per l'ordinamento degli uffici e dei servizi omissis;

omissis

omissis

omissis

VISTA la procedura valutativa operata dal Sindaco, giusta disposizione n. 67 del 11.06.2009, mediante colloqui e valutazioni attitudinali nei confronti dei soggetti ritenuti idonei all'assunzione dell'incarico di Direzione Generale;

CONSIDERATO che alla luce di quanto sopra e conformemente ai criteri costitutivi richiamati nel Regolamento di organizzazione e nel predetto atto indicati, la professionalità idonea all'assunzione dell'incarico di cui trattasi è da rinvenirsi nella persona del **Dr. Piarulli Francesco** in ragione della cospicua professionalità ed esperienza in ambiti organizzativi, direttivi e manageriali, acquisita in vari contesti aziendali nonché con lo svolgimento di attività consulenziale. Tutto quanto sopra risultante dal curriculum vitae del Dr. Francesco Piarulli che, allegato al presente atto di nomina (omissis);

PRESO ATTO della disponibilità dell'interessato all'assunzione dell'incarico *de quo*, il quale ha espresso assenso alla costituzione del relativo rapporto di lavoro a tempo determinato per decorrenza dalla data del 01.09.2009 e fino alla data di adozione del Peg 2012, fatta salva la possibilità di proroga o rinnovo fino alla data di scadenza del mandato elettorale in essere, conformemente al contratto individuale di lavoro che sarà stipulato fra le parti, il cui schema di riferimento è allegato al presente atto (omissis);

VALUTATO, che in funzione degli obiettivi che l'Amministrazione si è prefissa di conseguire con la costituzione della posizione di cui al presente atto, di attivare il rapporto in parola a far data dal 01/09/2009, in accordo fra le parti, mediante stipula di apposito contratto individuale di lavoro;

RITENUTO inoltre opportuno ricondurre alla competenza del nominando Direttore Generale la direzione dell'Area 4 Organizzazione e Programmazione ed il perseguimento degli obiettivi previsti nel Peg/Pdo, nonché le risorse umane, finanziarie e strumentali per il loro perseguimento, fino all'adozione del Peg 2010;

omissis;

Tanto ritenuto e premesso,

NOMINA

1. per le motivazioni in premessa espresse, qui integralmente richiamate, il Dr. Francesco Piarulli (omissis ...), alla posizione funzionale ed extradotazionale di Direttore Generale dell'Amministrazione Comunale di Bagno a Ripoli, conformemente affidando il relativo incarico a tempo determinato a far data dal 01/09/2009 e fino alla data di adozione del Peg 2012, fatta salva la possibilità di proroga o rinnovo fino alla scadenza del mandato del Sindaco conferente;
2. di affidare, conseguentemente, alla posizione funzionale di cui trattasi, tutte le attribuzioni e le facoltà che il vigente ordinamento legislativo e regolamentare, sia generale che speciale, riconoscono alla posizione di Direzione Generale dell'ente;
3. omissis;
4. omissis;
5. omissis;
6. di stabilire, con effetto dalla data di stipula del contratto individuale di lavoro di cui al precedente punto 5), l'attribuzione della direzione dell'Area organizzativa 4 Programmazione e Organizzazione e tutti gli obiettivi nonché le risorse a detto ruolo collegati, alla figura del nominando Direttore Generale;
7. omissis.

p. accettazione

L'INCARICATO

(Dr. Francesco Piarulli)

IL SINDACO

(Luciano Bartolini)

Area 5 - Servizi istituzionali e alle attività culturali ed economiche

Il Sindaco

Disposizione n. ____ del _____

OGGETTO: Incarico di direzione dell'Area 5 al dirigente **Dr. Fabio Baldi** di cui alla disposizione n. 13 del 29/02/2008 – Riattribuzione obiettivi e risorse relativi al Peg./Pdo 2009.

IL SINDACO

RICHIAMATA la propria precedente disposizione n. 13 del 29/02/2008 con la quale veniva rinnovata la direzione dell'Area 5, senza soluzione di continuità, al Dr. Fabio Baldi;

VISTO che in tale atto veniva determinata la durata dell'incarico stesso, a decorrere dalla data di adozione del Peg 2008 e fino alla data di scadenza del mandato elettorale in essere, fatta salva l'opportunità di riattribuire gli obiettivi e le risorse relativi al Peg./Pdo 2009;

PRESO ATTO dei contenuti organizzativi e di definizione degli assetti strutturali, adottati dalla Giunta Municipale, nell'ambito dell'annuale Piano Esecutivo di Gestione, in data _____ con atto n., ai sensi dell'art. 30 del vigente Regolamento sull'ordinamento degli uffici e servizi;

VISTA la determinazione direttoriale n. _____ del _____ con la quale veniva approvato il Piano dettagliato degli obiettivi e delle risorse per l'anno 2009;

RITENUTO opportuno pertanto procedere alla riattribuzione degli obiettivi come riportati nel Piano degli Obiettivi e nel Piano esecutivo di gestione anno 2009, rimanendo inalterati i contenuti specifici e caratterizzanti dell'affidamento della direzione, già descritti nel proprio precedente atto di attribuzione;

DISPONE

1. Per le motivazioni in premessa espresse, qui compiutamente traslate, richiamate e trasfuse in applicazione, di riattribuire al Dr. Fabio Baldi gli obiettivi e le risorse così come sono contenute nel Piano esecutivo di gestione e nel Piano dettagliato degli Obiettivi dell'esercizio 2009;
2. Di confermare i contenuti organizzativi, giuridici e sostanziali dell'incarico di che trattasi così come attribuito con proprio precedente atto n. 13 del 29/02/2008.

Convenuto, letto e sottoscritto in data sotto riportata.

Bagno a Ripoli,

IL SINDACO

Luciano Bartolini

IL DIRIGENTE INCARICATO

(Fabio Baldi)

Area n. 6 - Pianificazione del territorio e del paesaggio

Il Sindaco

Disposizione n. ____ del _____

OGGETTO: Incarico di direzione dell'Area 6 al dirigente **D.ssa Eleonora Cisternino** di cui alla disposizione n. 16 del 29/02/2008 – Attribuzione.

IL SINDACO

RICHIAMATA la propria precedente disposizione n. 13 del 29/02/2008 con la quale veniva rinnovata la direzione dell'Area 6, senza soluzione di continuità, alla D.ssa Eleonora Cisternino;

VISTO che in tale atto veniva determinata la durata dell'incarico stesso, a decorrere dalla data di adozione del Peg 2008 e fino alla data di scadenza del mandato elettorale in essere, fatta salva l'opportunità di riattribuire gli obiettivi e le risorse relativi al Peg./Pdo 2009;

PRESO ATTO dei contenuti organizzativi e di definizione degli assetti strutturali, adottati dalla Giunta Municipale, nell'ambito dell'annuale Piano Esecutivo di Gestione, in data _____ con atto n., ai sensi dell'art. 30 del vigente Regolamento sull'ordinamento degli uffici e servizi;

VISTA la determinazione direttoriale n. ____ del _____ con la quale è stato approvato il Piano dettagliato degli obiettivi e delle risorse per l'anno 2009;

VISTO l'art. 31 del vigente Regolamento sull'ordinamento degli uffici e dei servizi, approvato dalla Giunta Municipale con atto n. 163 del 30.10.2000, riguardante l'attribuzione degli incarichi di responsabilità dirigenziali ("contratto di periodo") in occasione dell'adozione degli strumenti di programmazione dell'Ente;

RITENUTO opportuno procedere all'aggiornamento del conferimento dell'incarico di direzione manageriale e professionale dell'Area 6 alla D.ssa Eleonora Cisternino con attribuzione degli obiettivi come riportati nel Piano degli Obiettivi e nel Piano esecutivo di gestione anno 2009, con decorrenza dalla data di adozione del Peg. 2009 e fino alla scadenza del mandato elettorale in essere;

DISPONE

1. per quanto sopra indicato e qui integralmente richiamato, di confermare e aggiornare l'incarico di direzione manageriale e professionale dell'Area 6, alla Dirigente incaricata D.ssa Eleonora Cisternino, individuando il contenuto funzionale della posizione in oggetto, nonché la struttura organizzativa di preposizione, gli organi di riferimento e gli obiettivi di periodo, come riportati dagli schemi che si trovano allegati al Peg e al Pdo 2009 approvati rispettivamente con delibera della GM n. e con determinazione direttoriale n., entrambi in data odierna;

2. di stabilire che, per le motivazioni in premessa indicate, l'incarico avrà decorrenza dalla data di approvazione del Peg 2009 e validità fino alla scadenza del mandato elettorale in essere;
3. di dare atto che è fatta salva la facoltà per l'Amministrazione di revocare il presente incarico oppure di modificare in parte o totalmente i contenuti dello stesso;
4. di stabilire che il trattamento economico fondamentale sarà attribuito con espresso rinvio a quello applicato per i dirigenti dipendenti dell'Amministrazione comunale con rapporto a tempo determinato, quale desumibile dal vigente sistema contrattuale nazionale ed integrativo;
5. di stabilire inoltre che la retribuzione di posizione, quale convenuto con l'incaricato dirigente, a mente dell'art. 19 comma 2 D.Lgs 165/2001, ammonterà a € annui lordi per tredici mensilità, e la retribuzione di risultato sarà attribuita secondo le effettive disponibilità economiche dell'Amministrazione in relazione alla costituzione del relativo fondo di alimentazione ed in applicazione delle vigenti disposizioni contrattuali e regolamentari.

Convenuto, letto e sottoscritto in data sotto riportata.

Bagno a Ripoli,

IL SINDACO

Luciano Bartolini

IL DIRIGENTE INCARICATO

Eleonora Cisternino

RISORSE UMANE

AREA 1		
<i>categoria</i>	<i>num. unità</i>	<i>note</i>
D3	1	n. 1 Posizione Organizzativa
D1	2	n. 1 Posizione Organizzativa
C	5	n. 1 part-time 66,67%
B3	3	
B1	0	
Totale	11	

AREA 2		
<i>categoria</i>	<i>num. unità</i>	<i>note</i>
D3	5	n. 3 Posizione Organizzativa
D1	8	n. 1 vacante n. 1 part-time 83,33%
C	7	n. 2 vacanti; n. 1 part-time 30,55%
B3	15	n. 1 vacante
B1	12	n. 1 vacante
Borsista	1	Dal 1.2.2009 al 31.1.2010
Totale	48	

AREA 3		
<i>categoria</i>	<i>num. unità</i>	<i>note</i>
D3	1	n. 1 Posizione Organizzativa
D1	21	n. 2 Posizione Organizzativa; n. 1 part-time 83,33%; n. 1 part-time 66,67%
C	2	
B3	14	n. 1 contratto TD
B1	2	
Totale	40	

AREA 4		
<i>categoria</i>	<i>num. unità</i>	<i>note</i>
D3	6	n. 4 Posizione Organizzativa
D1	11	n. 1 Posizione Organizzativa
C	24	n. 1 part-time 83,33%
B3	10	
B1	4	n. 1 part-time 80,55%
Borsista	1	Dal 1.3.2009 al 28.2.2010
Totale	56	

AREA 5		
<i>categoria</i>	<i>num. unità</i>	<i>note</i>
D3	2	n. 1 Posizione Organizzativa; n. 1 part-time 83,33%
D1	5	n. 1 Posizione Organizzativa; n. 1 part-time 69,44%
C	5	
B3	7	
B1	0	
Borsista	1	Dal 1.2.2009 al 31.1.2010
Totale	20	

AREA 6		
<i>categoria</i>	<i>num. unità</i>	<i>note</i>
D3	2	n. 2 Posizione Organizzativa
D1	4	
C	5	n. 1 part-time 83,33%
B3	0	
B1	0	
Totale	11	

TOTALE: 186

RISORSE FINANZIARIE

Legenda

UEB (col. 1)	indica la Risorsa/Intervento
Cod. Cap. (col. 2)	indica il capitolo di Entrata/Spesa
Somme risultanti (col. 8)	indica lo stanziamento per il 2009
Centro di responsabilità	indica l'Area alla quale sono assegnate le somme risultanti



Bilancio di Previsione dettagliato per capitolo - Anno: 2009

PARTE I - Entrate

CENTRO DI RESP.: 1000 - CAPITOLI DA RIPARTIRE

UEB	Cod. Cap.	Denominazione	Accertamenti ultimo esercizio chiuso	Previsioni definitive esercizio in corso	PREVISIONI DI COMPETENZA (per l'eser. al quale si riferisce il bilancio)		
					VAR.AUMENTO	VAR. DIMINUZIONE	SOMME RISULTANTI
1	2	3	4	5	6	7	8
		Avanzo di Amministrazione di cui :	4.293.365,84	4.293.365,84	0,00	4.293.365,84	0,00
		Vincolato	917,00	917,00	0,00	917,00	0,00
		Finanziamento Investimenti	3.403.182,70	3.403.182,70	0,00	3.403.182,70	0,00
		Fondo Ammortamento	0,00	0,00	0,00	0,00	0,00
		Non Vincolato	889.266,14	889.266,14	0,00	889.266,14	0,00
		Titolo 2 - Entrate derivanti da contributi e trasferimenti correnti dello Stato, della regione e di altri enti pubblici anche in rapporto all'esercizio di funzioni delegate dalla regione					
		Categoria 5 - Contributi e trasferimenti correnti da altri enti del settore pubblico					
2050141		CONTRIBUTI E TRASFERIMENTI DA COMUNI ED UNIONI DI COMUNI					
	17233/0	RIMBORSO QUOTA PARTE COMUNI ADERENTI - GESTIONI ASSOCIATE ***	0,00	0,00	29.820,00	0,00	29.820,00
		Totale Risorsa	0,00	0,00	29.820,00	0,00	29.820,00
		Totale Categoria 05	0,00	0,00	29.820,00	0,00	29.820,00
		Riassunto Titolo 2					
		Categoria 5	0,00	0,00	29.820,00	0,00	29.820,00
		Totale Titolo 2	0,00	0,00	29.820,00	0,00	29.820,00
		Titolo 3 - Entrate extratributarie					
		Categoria 5 - Proventi diversi					
3050316		RECUPERI E RIMBORSI DIVERSI					
	32/5	PROVENTI DA CONTRATTI PUBBLICITARI E SPONSORIZZAZIONI (RILEV. I.V.A.)	0,00	34.600,00	0,00	23.600,00	11.000,00
		Totale Risorsa	0,00	34.600,00	0,00	23.600,00	11.000,00
		Totale Categoria 05	0,00	34.600,00	0,00	23.600,00	11.000,00



Bilancio di Previsione dettagliato per capitolo - Anno: 2009

PARTE I - Entrate

CENTRO DI RESP.: 1000 - CAPITOLI DA RIPARTIRE

UEB	Cod. Cap.	Denominazione	Accertamenti ultimo esercizio chiuso	Previsioni definitive esercizio in corso	PREVISIONI DI COMPETENZA (per l'eser. al quale si riferisce il bilancio)		
					VAR.AUMENTO	VAR. DIMINUIZIONE	SOMME RISULTANTI
1	2	3	4	5	6	7	8
		Riassunto Titolo 3					
		Categoria 5	0,00	34.600,00	0,00	23.600,00	11.000,00
		Totale Titolo 3	0,00	34.600,00	0,00	23.600,00	11.000,00

Bilancio di Previsione dettagliato per capitolo - Anno: 2009

PARTE I - Entrate

CENTRO DI RESP.: 1000 - CAPITOLI DA RIPARTIRE

UEB	Cod. Cap.	Denominazione	Accertamenti ultimo esercizio chiuso	Previsioni definitive esercizio in corso	PREVISIONI DI COMPETENZA (per l'eser. al quale si riferisce il bilancio)		
					VAR.AUMENTO	VAR. DIMINUIZIONE	SOMME RISULTANTI
1	2	3	4	5	6	7	8
		RIEPILOGO DEI TITOLI					
		Titolo 2	0,00	0,00	29.820,00	0,00	29.820,00
		Titolo 3	0,00	34.600,00	0,00	23.600,00	11.000,00
		Totale	0,00	34.600,00	29.820,00	23.600,00	40.820,00
		Avanzo di amministrazione	4.293.365,84	4.293.365,84	0,00	4.293.365,84	0,00
		TOTALE GENERALE DELL'ENTRATA.....	4.293.365,84	4.327.965,84	29.820,00	4.316.965,84	40.820,00



Bilancio di Previsione dettagliato per capitolo - Anno: 2009

PARTE I - Entrate

CENTRO DI RESP.: 1001 - GESTIONE DELLE RISORSE

UEB	Cod. Cap.	Denominazione	Accertamenti ultimo esercizio chiuso	Previsioni definitive esercizio in corso	PREVISIONI DI COMPETENZA (per l'eser. al quale si riferisce il bilancio)		
					VAR.AUMENTO	VAR. DIMINUZIONE	SOMME RISULTANTI
1	2	3	4	5	6	7	8
		Avanzo di Amministrazione di cui :	4.293.365,84	4.293.365,84	0,00	4.293.365,84	0,00
		Vincolato	917,00	917,00	0,00	917,00	0,00
		Finanziamento Investimenti	3.403.182,70	3.403.182,70	0,00	3.403.182,70	0,00
		Fondo Ammortamento	0,00	0,00	0,00	0,00	0,00
		Non Vincolato	889.266,14	889.266,14	0,00	889.266,14	0,00
		Titolo 1 - Entrate tributarie					
		Categoria 1 - Imposte					
1010012		IMPOSTA COMUNALE SUGLI IMMOBILI (ICI)					
	61/6	"RECUPERO PERDITE I.C.I. SU IMMOBILI CAT. ""D""-ART.64, COMMA 1, L.388/2000-D.M.197/2002"	171.976,71	109.000,00	0,00	0,00	109.000,00
	13390/0	IMPOSTA COMUNALE SUGLI IMMOBILI (ICI)	1.426.480,47	3.330.000,00	20.000,00	0,00	3.350.000,00
		Totale Risorsa	1.598.457,18	3.439.000,00	20.000,00	0,00	3.459.000,00
1010013		ADDIZIONALE COMUNALE I.R.P.E.F.					
	13330/0	COMPARTECIPAZIONE I.R.P.E.F.	0,00	367.802,55	7.197,45	0,00	375.000,00
	13350/0	ADDIZIONALE COMUNALE FACOLTATIVA I.R.P.E.F.	1.996.611,53	2.558.000,00	15.000,00	0,00	2.573.000,00
		Totale Risorsa	1.996.611,53	2.925.802,55	22.197,45	0,00	2.948.000,00
1010014		ADDIZIONALE COMUNALE SUL CONSUMO DELLA ENERGIA ELETTRICA					
	13430/0	ADDIZIONALE COMUNALE SUL CONSUMO DI ENERGIA ELETTRICA	0,00	351.497,00	3.503,00	0,00	355.000,00
		Totale Risorsa	0,00	351.497,00	3.503,00	0,00	355.000,00
1010018		IMPOSTA COMUNALE SULLA PUBBLICITA'					
	53/3	IMPOSTA COMUNALE PUBBLICITA' SU VEICOLI ED INSEGNE DI ESERCIZIO EX ART.10 C.3° L.448/01	0,00	18.000,00	0,00	0,00	18.000,00
	13410/0	IMPOSTA COMUNALE SULLA PUBBLICITA'	6.723,90	110.000,00	0,00	0,00	110.000,00



Bilancio di Previsione dettagliato per capitolo - Anno: 2009

PARTE I - Entrate

CENTRO DI RESP.: 1001 - GESTIONE DELLE RISORSE

UEB	Cod. Cap.	Denominazione	Accertamenti ultimo esercizio chiuso	Previsioni definitive esercizio in corso	PREVISIONI DI COMPETENZA (per l'eser. al quale si riferisce il bilancio)		
					VAR.AUMENTO	VAR. DIMINUZIONE	SOMME RISULTANTI
1	2	3	4	5	6	7	8
		Totale Risorsa	6.723,90	128.000,00	0,00	0,00	128.000,00
1010019		RECUPERO IMPOSTE COMUNALI					
	13470/0	RECUPERO IMPOSTA COMUNALE SUGLI IMMOBILI (ICI)	0,00	702.200,00	0,00	352.200,00	350.000,00
	13490/0	RECUPERO IMPOSTA COMUNALE I.C.I.A.P.	0,00	500,00	0,00	500,00	0,00
	13510/0	RECUPERO IMPOSTA I.N.V.I.M.	0,00	2.868,10	0,00	2.868,10	0,00
		Totale Risorsa	0,00	705.568,10	0,00	355.568,10	350.000,00
		Totale Categoria 01	3.601.792,61	7.549.867,65	45.700,45	355.568,10	7.240.000,00
		Categoria 2 - Tasse					
1020032		TASSA PER L'OCCUPAZIONE DI SPAZI ED AREE PUBBLICHE (TOSAP)					
	13550/0	TASSA PER L' OCCUPAZIONE DI SPAZI ED AREE PUBBLICHE	34.660,00	290.000,00	0,00	10.000,00	280.000,00
		Totale Risorsa	34.660,00	290.000,00	0,00	10.000,00	280.000,00
1020034		TASSA SMALTIMENTO RIFIUTI SOLIDI URBANI INTERNI					
	13590/0	TASSA SMALTIMENTO RIFIUTI SOLIDI URBANI INTERNI	145.620,59	4.367.753,00	2.247,00	0,00	4.370.000,00
		Totale Risorsa	145.620,59	4.367.753,00	2.247,00	0,00	4.370.000,00
1020035		RECUPERO TASSE COMUNALI					
	13630/0	RECUPERO TASSE COMUNALI (T.A.R.S.U.)	8.630,06	245.000,00	45.000,00	0,00	290.000,00
		Totale Risorsa	8.630,06	245.000,00	45.000,00	0,00	290.000,00
1020036		ADDIZIONALE ERARIALE SULLA TASSA SMALTIMENTO RIFIUTI					
	13610/0	ADDIZIONALE ERARIALE SULLA TASSA SMALTIMENTO RIFIUTI	13.791,33	459.425,00	2.575,00	0,00	462.000,00



Bilancio di Previsione dettagliato per capitolo - Anno: 2009

PARTE I - Entrate

CENTRO DI RESP.: 1001 - GESTIONE DELLE RISORSE

UEB	Cod. Cap.	Denominazione	Accertamenti ultimo esercizio chiuso	Previsioni definitive esercizio in corso	PREVISIONI DI COMPETENZA (per l'eser. al quale si riferisce il bilancio)		
					VAR.AUMENTO	VAR. DIMINUIZIONE	SOMME RISULTANTI
1	2	3	4	5	6	7	8
		Totale Risorsa	13.791,33	459.425,00	2.575,00	0,00	462.000,00
		Totale Categoria 02	202.701,98	5.362.178,00	49.822,00	10.000,00	5.402.000,00
		Categoria 3 - Tributi speciali ed altre entrate tributarie proprie					
1030045	13650/0	DIRITTI SULLE PUBBLICHE AFFISSIONI					
		DIRITTI SULLE PUBBLICHE AFFISSIONI	3.333,00	10.000,00	2.000,00	0,00	12.000,00
		Totale Risorsa	3.333,00	10.000,00	2.000,00	0,00	12.000,00
		Totale Categoria 03	3.333,00	10.000,00	2.000,00	0,00	12.000,00
		RIASSUNTO TITOLO 1					
		Categoria 1	3.601.792,61	7.549.867,65	45.700,45	355.568,10	7.240.000,00
		Categoria 2	202.701,98	5.362.178,00	49.822,00	10.000,00	5.402.000,00
		Categoria 3	3.333,00	10.000,00	2.000,00	0,00	12.000,00
		Totale Titolo 1	3.807.827,59	12.922.045,65	97.522,45	365.568,10	12.654.000,00
		TITOLO 2 - Entrate derivanti da contributi e trasferimenti correnti dello Stato, della regione e di altri enti pubblici anche in rapporto all'esercizio di funzioni delegate dalla regione					
		Categoria 1 - Contributi e trasferimenti correnti dallo Stato					
2010060	13690/0	CONTRIBUTO ORDINARIO					
		CONTRIBUTO ORDINARIO	0,00	1.949.400,00	0,00	63.400,00	1.886.000,00
		Totale Risorsa	0,00	1.949.400,00	0,00	63.400,00	1.886.000,00
2010062	13710/0	CONTRIBUTO PER LO SVILUPPO DEGLI INVESTIMENTI					
		CONTRIBUTO PER LO SVILUPPO DEGLI INVESTIMENTI	0,00	360.264,31	0,00	60.664,31	299.600,00



Bilancio di Previsione dettagliato per capitolo - Anno: 2009

PARTE I - Entrate

CENTRO DI RESP.: 1001 - GESTIONE DELLE RISORSE

UEB	Cod. Cap.	Denominazione	Accertamenti ultimo esercizio chiuso	Previsioni definitive esercizio in corso	PREVISIONI DI COMPETENZA (per l'eser. al quale si riferisce il bilancio)		
					VAR.AUMENTO	VAR. DIMINUZIONE	SOMME RISULTANTI
1	2	3	4	5	6	7	8
		Totale Risorsa	0,00	360.264,31	0,00	60.664,31	299.600,00
2010066	13730/0	CONTRIBUTO CONSOLIDATO CONTRIBUTO CONSOLIDATO	0,00	670.800,00	0,00	0,00	670.800,00
		Totale Risorsa	0,00	670.800,00	0,00	0,00	670.800,00
2010074		ALTRI TRASFERIMENTI CORRENTI DELLO STATO					
	20/7	ALTRI CONTRIBUTI STATALI GENERALI	0,00	67.800,00	0,00	18.800,00	49.000,00
	50/8	CONTRIBUTO STATALE MINORI INTROITI I.C.I.	0,00	2.270.000,00	0,00	219.000,00	2.051.000,00
	51/8	RIMBORSO ERARIALE TARSU DELLE SCUOLE	0,00	19.000,00	0,00	0,00	19.000,00
	17294/0	RIMBORSO STATALE INDENNIZZO PER ESTINZIONE ANTICIPATA MUTUI	0,00	0,00	125.000,00	0,00	125.000,00
	17319/0	CONTRIBUTI PER FUNZIONI TRASFERITE DALLO STATO D.LGS.112/98	0,00	14.600,00	0,00	600,00	14.000,00
		Totale Risorsa	0,00	2.371.400,00	125.000,00	238.400,00	2.258.000,00
		Totale Categoria 01	0,00	5.351.864,31	125.000,00	362.464,31	5.114.400,00
		Riassunto Titolo 2					
		Categoria 1	0,00	5.351.864,31	125.000,00	362.464,31	5.114.400,00
		Totale Titolo 2	0,00	5.351.864,31	125.000,00	362.464,31	5.114.400,00
		Titolo 3 - Entrate extratributarie					
		Categoria 2 - Proventi dei beni dell'ente					
3020252	15690/0	FITTI REALI DI TERRENI FITTI REALI DI TERRENI	0,00	7.500,00	0,00	7.500,00	0,00
		Totale Risorsa	0,00	7.500,00	0,00	7.500,00	0,00



Bilancio di Previsione dettagliato per capitolo - Anno: 2009

PARTE I - Entrate

CENTRO DI RESP.: 1001 - GESTIONE DELLE RISORSE

UEB	Cod. Cap.	Denominazione	Accertamenti ultimo esercizio chiuso	Previsioni definitive esercizio in corso	PREVISIONI DI COMPETENZA (per l'eser. al quale si riferisce il bilancio)		
					VAR.AUMENTO	VAR. DIMINUZIONE	SOMME RISULTANTI
1	2	3	4	5	6	7	8
3020254	15710/0	FITTI REALI DI FABBRICATI FITTI REALI DI FABBRICATI	56.760,51	141.752,00	0,00	752,00	141.000,00
		Totale Risorsa	56.760,51	141.752,00	0,00	752,00	141.000,00
		Totale Categoria 02	56.760,51	149.252,00	0,00	8.252,00	141.000,00
		Categoria 3 - Interessi su anticipazioni e crediti					
3030282	15790/0	INTERESSI SU ANTICIPAZIONI E CREDITI DA ALTRI ENTI DEL SETTORE PUBBLICO INTERESSI ATTIVI DA ENTI DEL SETTORE PUBBLICO	0,00	190.000,00	0,00	50.000,00	140.000,00
		Totale Risorsa	0,00	190.000,00	0,00	50.000,00	140.000,00
3030284	15/7 15810/0	INTERESSI SU ANTICIPAZIONI E CREDITI DA ALTRI SOGGETTI INTERESSI ATTIVI OPERAZIONI DI GESTIONE ATTIVA DELLA LIQUIDITA' INTERESSI ATTIVI	0,00 0,00	23.500,00 25.655,01	0,00 0,00	23.500,00 15.655,01	0,00 10.000,00
		Totale Risorsa	0,00	49.155,01	0,00	39.155,01	10.000,00
		Totale Categoria 03	0,00	239.155,01	0,00	89.155,01	150.000,00
		Categoria 5 - Proventi diversi					
3050310	15930/0 17304/0	"CONCORSI, RIMBORSI E RECUPERI DA ENTI DEL SETTORE PUBBLICO" RECUPERO I.V.A. SU SERVIZIO DI TRASPORTO PUBBLICO LOCALE RECUPERO I.V.A. SU SERVIZI GENERALI	0,00 0,00	26.000,00 265.000,00	0,00 0,00	8.000,00 75.000,00	18.000,00 190.000,00
		Totale Risorsa	0,00	291.000,00	0,00	83.000,00	208.000,00



Bilancio di Previsione dettagliato per capitolo - Anno: 2009

PARTE I - Entrate

CENTRO DI RESP.: 1001 - GESTIONE DELLE RISORSE

UEB	Cod. Cap.	Denominazione	Accertamenti ultimo esercizio chiuso	Previsioni definitive esercizio in corso	PREVISIONI DI COMPETENZA (per l'eser. al quale si riferisce il bilancio)		
					VAR.AUMENTO	VAR. DIMINUIZIONE	SOMME RISULTANTI
1	2	3	4	5	6	7	8
3050316		RECUPERI E RIMBORSI DIVERSI					
	16150/0	RECUPERI E RIMBORSI DIVERSI	7.142,56	271.162,00	0,00	196.162,00	75.000,00
	16170/0	RECUPERI E RIMBORSI DIVERSI RILEVANTI I.V.A.	9.172,68	9.200,00	0,00	2.200,00	7.000,00
		Totale Risorsa	16.315,24	280.362,00	0,00	198.362,00	82.000,00
3050360		CONCORSI DI PRIVATI PER INTERVENTI IN CAMPO TURISTICO E CULTURALE					
	16350/0	CONCORSO DI PRIVATI PER INTERVENTI IN CAMPO CULTURALE	0,00	9.000,00	0,00	0,00	9.000,00
		Totale Risorsa	0,00	9.000,00	0,00	0,00	9.000,00
		Totale Categoria 05	16.315,24	580.362,00	0,00	281.362,00	299.000,00
		Riassunto Titolo 3 Categoria 2 Categoria 3 Categoria 5 Totale Titolo 3	56.760,51	149.252,00	0,00	8.252,00	141.000,00
			0,00	239.155,01	0,00	89.155,01	150.000,00
			16.315,24	580.362,00	0,00	281.362,00	299.000,00
			73.075,75	968.769,01	0,00	378.769,01	590.000,00
		Titolo 4 - Entrate derivanti da alienazioni, da trasferimenti di capitale e da riscossioni di crediti Categoria 1 - Alienazione di beni patrimoniali					
4010407		ALIENAZIONE BENI MOBILI					
	16470/0	ALIENAZIONE BENI MOBILI	0,00	3.350,00	0,00	3.350,00	0,00
		Totale Risorsa	0,00	3.350,00	0,00	3.350,00	0,00
		Totale Categoria 01	0,00	3.350,00	0,00	3.350,00	0,00



Bilancio di Previsione dettagliato per capitolo - Anno: 2009

PARTE I - Entrate

CENTRO DI RESP.: 1001 - GESTIONE DELLE RISORSE

UEB	Cod. Cap.	Denominazione	Accertamenti ultimo esercizio chiuso	Previsioni definitive esercizio in corso	PREVISIONI DI COMPETENZA (per l'eser. al quale si riferisce il bilancio)		
					VAR.AUMENTO	VAR. DIMINUIZIONE	SOMME RISULTANTI
1	2	3	4	5	6	7	8
		Categoria 6 - Riscossione di crediti					
4060504	16/7	RISCOSSIONE DI CREDITI DA ALTRI SOGGETTI					
		RISCOSSIONI DA OPERAZIONI DI GESTIONE ATTIVA DELLA LIQUIDITA'	0,00	6.500.000,00	0,00	0,00	6.500.000,00
		Totale Risorsa	0,00	6.500.000,00	0,00	0,00	6.500.000,00
		Totale Categoria 06	0,00	6.500.000,00	0,00	0,00	6.500.000,00
		Riassunto Titolo 4 Categoria 1 Categoria 2 Categoria 6 Totale Titolo 4	0,00 0,00 0,00 0,00	3.350,00 0,00 6.500.000,00 6.503.350,00	0,00 0,00 0,00 0,00	3.350,00 0,00 0,00 3.350,00	0,00 0,00 6.500.000,00 6.500.000,00
		Titolo 5 - Entrate derivanti da accensioni di prestiti Categoria 3 - Assunzione di mutui e prestiti					
5030602	16950/0	ASSUNZIONE DI MUTUI DA CASSA DEPOSITI E PRESTITI					
		ASSUNZIONE DI MUTUI CON LA CASSA DEPOSITI E PRESTITI	0,00	2.116.085,00	1.494.915,00	0,00	3.611.000,00
		Totale Risorsa	0,00	2.116.085,00	1.494.915,00	0,00	3.611.000,00
		Totale Categoria 03	0,00	2.116.085,00	1.494.915,00	0,00	3.611.000,00
		Riassunto Titolo 5 Categoria 1 Categoria 3 Categoria 4	0,00 0,00 0,00	0,00 2.116.085,00 0,00	0,00 1.494.915,00 0,00	0,00 0,00 0,00	0,00 3.611.000,00 0,00



Bilancio di Previsione dettagliato per capitolo - Anno: 2009

PARTE I - Entrate

CENTRO DI RESP.: 1001 - GESTIONE DELLE RISORSE

UEB	Cod. Cap.	Denominazione	Accertamenti ultimo esercizio chiuso	Previsioni definitive esercizio in corso	PREVISIONI DI COMPETENZA (per l'eser. al quale si riferisce il bilancio)		
					VAR.AUMENTO	VAR. DIMINUZIONE	SOMME RISULTANTI
1	2	3	4	5	6	7	8
		Totale Titolo 5	0,00	2.116.085,00	1.494.915,00	0,00	3.611.000,00
		Titolo 6 - Entrate da servizi per conto di terzi Categoria 2 - Ritenute erariali					
6020000	17030/0	RITENUTE ERARIALI	103,73	1.200.000,00	0,00	0,00	1.200.000,00
		Totale Categoria 02	103,73	1.200.000,00	0,00	0,00	1.200.000,00
6040000		Categoria 4 - Depositi cauzionali					
6050000	17070/0	DEPOSITI CAUZIONALI	0,00	550.000,00	0,00	350.000,00	200.000,00
	17090/0	RECUPERO DEPOSITI CAUZIONALE PROPRI	0,00	80.000,00	0,00	0,00	80.000,00
	Totale Categoria 04		0,00	630.000,00	0,00	350.000,00	280.000,00
		Categoria 5 - Rimborso spese per servizi per conto di terzi					
6060000	17110/0	RIMBORSO SPESE PER SERVIZI PER CONTO DI TERZI	2.301,43	1.000.000,00	0,00	0,00	1.000.000,00
		Totale Categoria 05	2.301,43	1.000.000,00	0,00	0,00	1.000.000,00
6070000	17130/0	RIMBORSO DI ANTICIPAZIONE DI FONDI PER IL SERVIZIO ECONOMATO	41.316,00	41.317,00	0,00	1,00	41.316,00
		Totale Categoria 06	41.316,00	41.317,00	0,00	1,00	41.316,00
		Categoria 7 - Depositi per spese contrattuali					
	17150/0	DEPOSITI PER SPESE CONTRATTUALI	0,00	5.000,00	0,00	0,00	5.000,00



Bilancio di Previsione dettagliato per capitolo - Anno: 2009

PARTE I - Entrate

CENTRO DI RESP.: 1001 - GESTIONE DELLE RISORSE

UEB	Cod. Cap.	Denominazione	Accertamenti ultimo esercizio chiuso	Previsioni definitive esercizio in corso	PREVISIONI DI COMPETENZA (per l'eser. al quale si riferisce il bilancio)		
					VAR.AUMENTO	VAR. DIMINUIZIONE	SOMME RISULTANTI
1	2	3	4	5	6	7	8
		Totale Categoria 07	0,00	5.000,00	0,00	0,00	5.000,00
		Totale Titolo 6	43.721,16	2.876.317,00	0,00	350.001,00	2.526.316,00

Bilancio di Previsione dettagliato per capitolo - Anno: 2009

PARTE I - Entrate

CENTRO DI RESP.: 1001 - GESTIONE DELLE RISORSE

UEB	Cod. Cap.	Denominazione	Accertamenti ultimo esercizio chiuso	Previsioni definitive esercizio in corso	PREVISIONI DI COMPETENZA (per l'eser. al quale si riferisce il bilancio)		
					VAR.AUMENTO	VAR. DIMINUZIONE	SOMME RISULTANTI
1	2	3	4	5	6	7	8
		RIEPILOGO DEI TITOLI					
		Titolo 1	3.807.827,59	12.922.045,65	97.522,45	365.568,10	12.654.000,00
		Titolo 2	0,00	5.351.864,31	125.000,00	362.464,31	5.114.400,00
		Titolo 3	73.075,75	968.769,01	0,00	378.769,01	590.000,00
		Titolo 4	0,00	6.503.350,00	0,00	3.350,00	6.500.000,00
		Titolo 5	0,00	2.116.085,00	1.494.915,00	0,00	3.611.000,00
		Titolo 6	43.721,16	2.876.317,00	0,00	350.001,00	2.526.316,00
		Totale	3.924.624,50	30.738.430,97	1.717.437,45	1.460.152,42	30.995.716,00
		Avanzo di amministrazione	4.293.365,84	4.293.365,84	0,00	4.293.365,84	0,00
		TOTALE GENERALE DELL'ENTRATA.....	8.217.990,34	35.031.796,81	1.717.437,45	5.753.518,26	30.995.716,00



Bilancio di Previsione dettagliato per capitolo - Anno: 2009

PARTE I - Entrate

CENTRO DI RESP.: 1002 - SERV.TERRITORIO E OO.PP.

UEB	Cod. Cap.	Denominazione	Accertamenti ultimo esercizio chiuso	Previsioni definitive esercizio in corso	PREVISIONI DI COMPETENZA (per l'eser. al quale si riferisce il bilancio)		
					VAR.AUMENTO	VAR. DIMINUZIONE	SOMME RISULTANTI
1	2	3	4	5	6	7	8
		Avanzo di Amministrazione di cui :	4.293.365,84	4.293.365,84	0,00	4.293.365,84	0,00
		Vincolato	917,00	917,00	0,00	917,00	0,00
		Finanziamento Investimenti	3.403.182,70	3.403.182,70	0,00	3.403.182,70	0,00
		Fondo Ammortamento	0,00	0,00	0,00	0,00	0,00
		Non Vincolato	889.266,14	889.266,14	0,00	889.266,14	0,00
		Titolo 2 - Entrate derivanti da contributi e trasferimenti correnti dello Stato, della regione e di altri enti pubblici anche in rapporto all'esercizio di funzioni delegate dalla regione					
		Categoria 2 - Contributi e trasferimenti correnti dalla regione					
2020104		ASSEGNAZIONE FONDI NEL CAMPO DEL TERRITORIO E DELL'AMBIENTE					
	47/7	CONTRIBUTO REGIONALE P.A.C.RISANAMENTO ARIA-PARTE CORRENTE	32.586,00	59.975,00	0,00	59.975,00	0,00
		Totale Risorsa	32.586,00	59.975,00	0,00	59.975,00	0,00
		Totale Categoria 02	32.586,00	59.975,00	0,00	59.975,00	0,00
		Categoria 5 - Contributi e trasferimenti correnti da altri enti del settore pubblico					
2050140		CONTRIBUTI E TRASFERIMENTI DA PROVINCE E CITTA' METROPOLITANE					
	57/6	"CONTRIBUTO PROVINCIA PROGETTO ""INFEA"""	18.071,80	0,00	0,00	0,00	0,00
	17320/0	CONTRIBUTO PROVINCIA PER PROTEZIONE CIVILE	0,00	0,00	20.000,00	0,00	20.000,00
		Totale Risorsa	18.071,80	0,00	20.000,00	0,00	20.000,00
		Totale Categoria 05	18.071,80	0,00	20.000,00	0,00	20.000,00
		Riassunto Titolo 2					
		Categoria 2	32.586,00	59.975,00	0,00	59.975,00	0,00
		Categoria 5	18.071,80	0,00	20.000,00	0,00	20.000,00



Bilancio di Previsione dettagliato per capitolo - Anno: 2009

PARTE I - Entrate

CENTRO DI RESP.: 1002 - SERV.TERRITORIO E OO.PP.

UEB	Cod. Cap.	Denominazione	Accertamenti ultimo esercizio chiuso	Previsioni definitive esercizio in corso	PREVISIONI DI COMPETENZA (per l'eser. al quale si riferisce il bilancio)		
					VAR.AUMENTO	VAR. DIMINUZIONE	SOMME RISULTANTI
1	2	3	4	5	6	7	8
		Totale Titolo 2	50.657,80	59.975,00	20.000,00	59.975,00	20.000,00
		Titolo 4 - Entrate derivanti da alienazioni, da trasferimenti di capitale e da riscossioni di crediti Categoria 1 - Alienazione di beni patrimoniali					
4010402	16450/0	ALIENAZIONE BENI IMMOBILI ALIENAZIONE BENI IMMOBILI	5.392,00	623.450,00	454.550,00	0,00	1.078.000,00
		Totale Risorsa	5.392,00	623.450,00	454.550,00	0,00	1.078.000,00
		Totale Categoria 01	5.392,00	623.450,00	454.550,00	0,00	1.078.000,00
		Categoria 2 - Trasferimenti di capitale dallo Stato					
4020430	16510/0	TRASFERIMENTI STATALI PER INVESTIMENTI TRASFERIMENTO STATALE PER INVESTIMENTI IN CONTO CAPITALE	0,00	283.590,00	0,00	283.590,00	0,00
		Totale Risorsa	0,00	283.590,00	0,00	283.590,00	0,00
		Totale Categoria 02	0,00	283.590,00	0,00	283.590,00	0,00
		Categoria 3 - Trasferimenti di capitale dalla regione					
4030450		TRASFERIMENTI DALLA REGIONE PER IL FINANZIAMENTO DI SPESE DI INVESTIMENTO					
	37/8	"TRASFERIMENTO REGIONALE P.A.C." "RIDUZIONE GAS EFFETTO SERRA" -D.R.6209/07"	0,00	487.900,00	0,00	487.900,00	0,00
	52/7	TRASFERIMENTO REGIONALE P.A.C.RISANAMENTO ARIA-PARTE INVESTIMENTI	28.335,60	47.979,00	0,00	47.979,00	0,00
	16550/0	TRASFERIMENTI DALLA REGIONE PER IL FINANZIAMENTO DI SPESE DI INVESTIMENTO DEL SETTORE PATRIMONIO E DEMANIO	0,00	490.340,00	165.660,00	0,00	656.000,00



Bilancio di Previsione dettagliato per capitolo - Anno: 2009

PARTE I - Entrate

CENTRO DI RESP.: 1002 - SERV.TERRITORIO E OO.PP.

UEB	Cod. Cap.	Denominazione	Accertamenti ultimo esercizio chiuso	Previsioni definitive esercizio in corso	PREVISIONI DI COMPETENZA (per l'eser. al quale si riferisce il bilancio)		
					VAR.AUMENTO	VAR. DIMINUZIONE	SOMME RISULTANTI
1	2	3	4	5	6	7	8
		Totale Risorsa	28.335,60	1.026.219,00	165.660,00	535.879,00	656.000,00
		Totale Categoria 03	28.335,60	1.026.219,00	165.660,00	535.879,00	656.000,00
		Categoria 5 - Trasferimenti di capitale da altri soggetti					
4050482	16890/0	TRASFERIMENTI DI CAPITALE DA ALTRI SOGGETTI					
		TRASFERIMENTI DA PRIVATI PER LA REALIZZAZIONE DI OPERE PUBBLICHE ED INVESTIMENTI	0,00	8.400,00	0,00	8.400,00	0,00
		Totale Risorsa	0,00	8.400,00	0,00	8.400,00	0,00
		Totale Categoria 05	0,00	8.400,00	0,00	8.400,00	0,00
		Riassunto Titolo 4					
		Categoria 1	5.392,00	623.450,00	454.550,00	0,00	1.078.000,00
		Categoria 2	0,00	283.590,00	0,00	283.590,00	0,00
		Categoria 3	28.335,60	1.026.219,00	165.660,00	535.879,00	656.000,00
		Categoria 4	0,00	0,00	0,00	0,00	0,00
		Categoria 5	0,00	8.400,00	0,00	8.400,00	0,00
		Totale Titolo 4	33.727,60	1.941.659,00	620.210,00	827.869,00	1.734.000,00

Bilancio di Previsione dettagliato per capitolo - Anno: 2009

PARTE I - Entrate

CENTRO DI RESP.: 1002 - SERV.TERRITORIO E OO.PP.

UEB	Cod. Cap.	Denominazione	Accertamenti ultimo esercizio chiuso	Previsioni definitive esercizio in corso	PREVISIONI DI COMPETENZA (per l'eser. al quale si riferisce il bilancio)		
					VAR.AUMENTO	VAR. DIMINUZIONE	SOMME RISULTANTI
1	2	3	4	5	6	7	8
		RIEPILOGO DEI TITOLI					
		Titolo 2	50.657,80	59.975,00	20.000,00	59.975,00	20.000,00
		Titolo 3	0,00	0,00	0,00	0,00	0,00
		Titolo 4	33.727,60	1.941.659,00	620.210,00	827.869,00	1.734.000,00
		Totale	84.385,40	2.001.634,00	640.210,00	887.844,00	1.754.000,00
		Avanzo di amministrazione	4.293.365,84	4.293.365,84	0,00	4.293.365,84	0,00
		TOTALE GENERALE DELL'ENTRATA.....	4.377.751,24	6.294.999,84	640.210,00	5.181.209,84	1.754.000,00



Bilancio di Previsione dettagliato per capitolo - Anno: 2009

PARTE I - Entrate

CENTRO DI RESP.: 1003 - SERVIZI AI CITTADINI

UEB	Cod. Cap.	Denominazione	Accertamenti ultimo esercizio chiuso	Previsioni definitive esercizio in corso	PREVISIONI DI COMPETENZA (per l'eser. al quale si riferisce il bilancio)		
					VAR.AUMENTO	VAR. DIMINUZIONE	SOMME RISULTANTI
1	2	3	4	5	6	7	8
		Avanzo di Amministrazione di cui :	4.293.365,84	4.293.365,84	0,00	4.293.365,84	0,00
		Vincolato	917,00	917,00	0,00	917,00	0,00
		Finanziamento Investimenti	3.403.182,70	3.403.182,70	0,00	3.403.182,70	0,00
		Fondo Ammortamento	0,00	0,00	0,00	0,00	0,00
		Non Vincolato	889.266,14	889.266,14	0,00	889.266,14	0,00
		Titolo 2 - Entrate derivanti da contributi e trasferimenti correnti dello Stato, della regione e di altri enti pubblici anche in rapporto all'esercizio di funzioni delegate dalla regione					
		Categoria 1 - Contributi e trasferimenti correnti dallo Stato					
2010074		ALTRI TRASFERIMENTI CORRENTI DELLO STATO					
	13790/0	CONTRIBUTI STATALI PER ACQUISTO BUONI LIBRO	0,00	24.273,62	0,00	5.273,62	19.000,00
	17152/0	CONTRIBUTI STATALI BORSE DI STUDIO SCUOLA ELEMENTARE, MEDIA E SUPERIORE	0,00	32.155,95	0,00	3.155,95	29.000,00
	17300/0	QUOTA CINQUE PER MILLE I.R.P.E.F.	0,00	0,00	19.000,00	0,00	19.000,00
		Totale Risorsa	0,00	56.429,57	19.000,00	8.429,57	67.000,00
		Totale Categoria 01	0,00	56.429,57	19.000,00	8.429,57	67.000,00
		Categoria 2 - Contributi e trasferimenti correnti dalla regione					
2020092		ASSEGNAZIONE FONDI PER IL DIRITTO ALLO STUDIO					
	13890/0	CONTRIBUTO REGIONALE L.R.32/02 DIRITTO ALLO STUDIO FUNZIONAMENTO SCUOLE DELL'INFANZIA PARITARIE	0,00	10.535,72	0,00	535,72	10.000,00
	14050/0	CONTRIBUTO DELLA REGIONE PER PROGETTO FINALIZZATO DIRITTO ALLO STUDIO L.R. 31/02 (L.R.41/93) P.I.A.	0,00	65.129,90	70,10	0,00	65.200,00
		Totale Risorsa	0,00	75.665,62	70,10	535,72	75.200,00
2020093		ASSEGNAZIONE FONDI PER ASSISTENZA SCOLASTICA					



Bilancio di Previsione dettagliato per capitolo - Anno: 2009

PARTE I - Entrate

CENTRO DI RESP.: 1003 - SERVIZI AI CITTADINI

UEB	Cod. Cap.	Denominazione	Accertamenti ultimo esercizio chiuso	Previsioni definitive esercizio in corso	PREVISIONI DI COMPETENZA (per l'eser. al quale si riferisce il bilancio)		
					VAR.AUMENTO	VAR. DIMINUZIONE	SOMME RISULTANTI
1	2	3	4	5	6	7	8
	17158/0	CONTRIBUTO REGIONALE L.32/02 ADOLESCENTI	0,00	6.000,00	0,00	0,00	6.000,00
		Totale Risorsa	0,00	6.000,00	0,00	0,00	6.000,00
2020108		ASSEGNAZIONE FONDI PER INIZIATIVE CULTURALI					
	13910/0	CONTRIBUTO REGIONALE PER PROGETTO PACE	0,00	19.000,00	0,00	19.000,00	0,00
	17311/0	CONTRIBUTO REGIONALE INIZIATIVE PROMOZIONE LETTURA	0,00	11.200,00	0,00	11.200,00	0,00
		Totale Risorsa	0,00	30.200,00	0,00	30.200,00	0,00
2020110		ASSEGNAZIONE FONDI PER ASSISTENZA ALL'INFANZIA					
	28/5	CONTRIBUTO REGIONALE PROGETTO ABUSO E MALTRATTAMENTO	0,00	5.000,00	0,00	5.000,00	0,00
	53/8	"CONTRIBUTO REGIONALE VOUCHER ""SERVIZI PRIMA INFANZIA"""	0,00	9.000,00	0,00	9.000,00	0,00
	14070/0	CONTRIBUTO REGIONE L.R.32/02 - GESTIONE ASSOCIATA	0,00	54.947,43	0,00	22.197,43	32.750,00
	14090/0	CONTRIBUTO REGIONE PER PROGETTO CENTRO AFFIDI	57.000,00	45.000,00	0,00	45.000,00	0,00
	17168/0	CONTRIBUTO REGIONALE PER PROGRAMMI MINORI IMMIGRATI	4.015,92	15.531,09	0,00	15.531,09	0,00
		Totale Risorsa	61.015,92	129.478,52	0,00	96.728,52	32.750,00
2020116		ASSEGNAZIONE FONDI PER L'ASSISTENZA					
	16/4	CONTRIBUTO REGIONE AZIONI DI SOSTEGNO ALLA NATALITA'	75.000,00	75.000,00	0,00	75.000,00	0,00
	34/8	CONTRIBUTO REGIONALE PROGETTO SPERIMENTALE FONDO NON AUTOSUFFICIENZA	0,00	87.154,89	0,00	87.154,89	0,00
	43/3	CONTRIBUTO REGIONALE SOSTEGNO MINORI PSICHIATRICI	38.000,00	50.000,00	0,00	50.000,00	0,00
	14190/0	CONTRIBUTO REGIONALE PROGETTO PISR ANZIANI: AUTONOMIA	19.835,00	0,00	0,00	0,00	0,00



Bilancio di Previsione dettagliato per capitolo - Anno: 2009

PARTE I - Entrate

CENTRO DI RESP.: 1003 - SERVIZI AI CITTADINI

UEB	Cod. Cap.	Denominazione	Accertamenti ultimo esercizio chiuso	Previsioni definitive esercizio in corso	PREVISIONI DI COMPETENZA (per l'eser. al quale si riferisce il bilancio)		
					VAR.AUMENTO	VAR. DIMINUZIONE	SOMME RISULTANTI
1	2	3	4	5	6	7	8
	14310/0	CONTRIBUTO REGIONALE - PROGETTO RAGAZZI D.O.C.	92.600,00	117.600,00	0,00	117.600,00	0,00
	14410/0	CONTRIBUTO REGIONALE PER PROGETTO GESTIONE SPERIMENTALE ADI - ALZHEIMER	32.000,00	32.000,00	0,00	32.000,00	0,00
	14450/0	CONTRIBUTO REGIONE L.431/98 - INTEGRAZIONE AFFITTI	0,00	91.742,96	0,00	91.742,96	0,00
	14470/0	CONTRIBUTO DELLA REGIONE - L.R.72/97 FONDO A PARAMETRO ASSISTENZA SOCIALE	223.758,50	228.523,28	0,00	8.523,28	220.000,00
	17279/0	CONTRIBUTI REGIONALI PER PROGRAMMI E PROGETTI	24.264,91	137.478,93	0,00	137.478,93	0,00
		Totale Risorsa	505.458,41	819.500,06	0,00	599.500,06	220.000,00
		Totale Categoria 02	566.474,33	1.060.844,20	70,10	726.964,30	333.950,00
		Categoria 4 - Contributi e trasferimenti da parte di organismi comunitari e internazionali					
2040135		TRASFERIMENTI DA PARTE DI ORGANISMI COMUNITARI E INTERNAZIONALI					
	23/7	"CONTRIBUTO COMUNITARIO PROGETTO FSE ""FARO""	4.467,39	0,00	0,00	0,00	0,00
	28/8	"CONTRIBUTO COMUNITARIO PROGETTO FSE ""CIRCO""	0,00	232,00	0,00	232,00	0,00
	29/7	"CONTRIBUTI COMUNITARI FSE PROGETTI ""PERCORSI 1 - 2 - 3""	2.663,94	0,00	0,00	0,00	0,00
	30/8	"CONTRIBUTO COMUNITARIO PROGETTO FSE ""GOA""	0,00	1.040,00	0,00	1.040,00	0,00
	32/8	"CONTRIBUTO COMUNITARIO PROGETTO FSE ""PER TE""	0,00	2.342,00	0,00	2.342,00	0,00
	35/7	"CONTRIBUTO COMUNITARIO PROGETTO FSE ""NAZCA""	1.351,05	0,00	0,00	0,00	0,00
	41/8	"CONTRIBUTO COMUNITARIO PROGETTO FSE ""PER TUTTI""	0,00	864,00	0,00	864,00	0,00
	43/8	"CONTRIBUTO COMUNITARIO PROGETTO FSE ""FA.RA.S.""	0,00	16.540,00	0,00	16.540,00	0,00



Bilancio di Previsione dettagliato per capitolo - Anno: 2009

PARTE I - Entrate

CENTRO DI RESP.: 1003 - SERVIZI AI CITTADINI

UEB	Cod. Cap.	Denominazione	Accertamenti ultimo esercizio chiuso	Previsioni definitive esercizio in corso	PREVISIONI DI COMPETENZA (per l'eser. al quale si riferisce il bilancio)		
					VAR.AUMENTO	VAR. DIMINUZIONE	SOMME RISULTANTI
1	2	3	4	5	6	7	8
	47/8	"CONTRIBUTO COMUNITARIO PROGETTO FSE ""QUID"""	0,00	980,00	0,00	980,00	0,00
	55/7	"CONTRIBUTO COMUNITARIO PROGETTO FSE ""B.I.C.I.""	20.000,00	0,00	0,00	0,00	0,00
	62/6	"CONTRIBUTO COMUNITARIO PROGETTI ""FSE - ADEGUAMENTO COMPETENZE DELLA P.A.""	23.453,32	0,00	0,00	0,00	0,00
		Totale Risorsa	51.935,70	21.998,00	0,00	21.998,00	0,00
		Totale Categoria 04	51.935,70	21.998,00	0,00	21.998,00	0,00
		Categoria 5 - Contributi e trasferimenti correnti da altri enti del settore pubblico					
2050141		CONTRIBUTI E TRASFERIMENTI DA COMUNI ED UNIONI DI COMUNI					
	14850/0	"CONTRIBUTO COMUNI PROGETTO ""RAGAZZI DOC""	17.794,00	34.082,00	0,00	34.082,00	0,00
	17314/0	CONTRIBUTO COMUNI PER SDIAF	0,00	3.000,00	0,00	1.500,00	1.500,00
		Totale Risorsa	17.794,00	37.082,00	0,00	35.582,00	1.500,00
		Totale Categoria 05	17.794,00	37.082,00	0,00	35.582,00	1.500,00
		Riassunto Titolo 2					
		Categoria 1	0,00	56.429,57	19.000,00	8.429,57	67.000,00
		Categoria 2	566.474,33	1.060.844,20	70,10	726.964,30	333.950,00
		Categoria 4	51.935,70	21.998,00	0,00	21.998,00	0,00
		Categoria 5	17.794,00	37.082,00	0,00	35.582,00	1.500,00
		Totale Titolo 2	636.204,03	1.176.353,77	19.070,10	792.973,87	402.450,00
		Titolo 3 - Entrate extratributarie					
		Categoria 1 - Proventi dei servizi pubblici					



Bilancio di Previsione dettagliato per capitolo - Anno: 2009

PARTE I - Entrate

CENTRO DI RESP.: 1003 - SERVIZI AI CITTADINI

UEB	Cod. Cap.	Denominazione	Accertamenti ultimo esercizio chiuso	Previsioni definitive esercizio in corso	PREVISIONI DI COMPETENZA (per l'eser. al quale si riferisce il bilancio)		
					VAR.AUMENTO	VAR. DIMINUZIONE	SOMME RISULTANTI
1	2	3	4	5	6	7	8
3010182	15410/0	PROVENTI SERVIZIO REFEZIONE SCOLASTICA					
		PROVENTI DEL SERVIZIO DI REFEZIONE SCOLASTICA (SERVIZIO RILEVANTE AI FINI I.V.A.)	383.240,72	1.020.000,00	0,00	10.000,00	1.010.000,00
		Totale Risorsa	383.240,72	1.020.000,00	0,00	10.000,00	1.010.000,00
3010194	15490/0	PROVENTI VACANZE ESTIVE MINORI					
		PROVENTI VACANZE ESTIVE MINORI (SERVIZIO RILEVANTE AI FINI I.V.A.)	0,00	10.000,00	0,00	0,00	10.000,00
		Totale Risorsa	0,00	10.000,00	0,00	0,00	10.000,00
3010202	15530/0	PROVENTI DAGLI IMPIANTI E DAI CENTRI SPORTIVI					
		PROVENTI IMPIANTI SPORTIVI (SERVIZIO RILEVANTE AI FINI I.V.A.)	21.793,25	20.000,00	9.000,00	0,00	29.000,00
		Totale Risorsa	21.793,25	20.000,00	9.000,00	0,00	29.000,00
3010210	15590/0	PROVENTI DEI TRASPORTI SCOLASTICI					
		PROVENTI DEL SERVIZIO TRASPORTI SCOLASTICI (SERVIZIO RILEVANTE AI FINI I.V.A.)	35.264,00	89.000,00	2.000,00	0,00	91.000,00
		Totale Risorsa	35.264,00	89.000,00	2.000,00	0,00	91.000,00
3010220	15610/0	PROVENTI QUOTE DI FREQUENZA E REFEZIONE ASILI NIDO					
		PROVENTI DELL'ASILO NIDO (SERVIZIO RILEVANTE AI FINI I.V.A.)	92.084,58	244.000,00	6.000,00	0,00	250.000,00
		Totale Risorsa	92.084,58	244.000,00	6.000,00	0,00	250.000,00
		Totale Categoria 01	532.382,55	1.383.000,00	17.000,00	10.000,00	1.390.000,00
		Categoria 5 - Proventi diversi					
3050310		"CONCORSI, RIMBORSI E RECUPERI DA ENTI DEL SETTORE PUBBLICO"					



Bilancio di Previsione dettagliato per capitolo - Anno: 2009

PARTE I - Entrate

CENTRO DI RESP.: 1003 - SERVIZI AI CITTADINI

UEB	Cod. Cap.	Denominazione	Accertamenti ultimo esercizio chiuso	Previsioni definitive esercizio in corso	PREVISIONI DI COMPETENZA (per l'eser. al quale si riferisce il bilancio)		
					VAR.AUMENTO	VAR. DIMINUZIONE	SOMME RISULTANTI
1	2	3	4	5	6	7	8
	15850/0	CONCORSO DISAVANZI AZIENDA TRASPORTI 1987/1993 - 1995/1996	25.857,34	25.857,00	0,00	0,00	25.857,00
	17322/0	RIMBORSO DALLO STATO PASTI INSEGNANTI	0,00	34.550,00	450,00	0,00	35.000,00
		Totale Risorsa	25.857,34	60.407,00	450,00	0,00	60.857,00
3050316		RECUPERI E RIMBORSI DIVERSI					
	28/3	RECUPERO QUOTE SERVIZIO ASILI NIDO DA SERVIZIO ASSISTENZA (RILEVANTE AI FINI I.V.A.)	0,00	3.000,00	0,00	0,00	3.000,00
	16190/0	RIMBORSO UTENZE CAMPI SPORTIVI	9.113,86	6.000,00	0,00	0,00	6.000,00
	17214/0	RECUPERO QUOTE MENSA SCOLASTICA DA SERVIZIO ASSISTENZA (RILEVANTE AI FINI I.V.A.)	0,00	35.000,00	0,00	0,00	35.000,00
	17221/0	RECUPERO QUOTE TRASPORTO SCOLASTICO DA SERVIZIO ASSISTENZA (RILEVANTE AI FINI I.V.A.)	0,00	3.000,00	0,00	0,00	3.000,00
	17250/0	RIMBORSO DA CASA SPA ONERI CONNESSI ALLA PROPRIETA' E.R.P.	0,00	0,00	67.359,00	0,00	67.359,00
		Totale Risorsa	9.113,86	47.000,00	67.359,00	0,00	114.359,00
3050342		CONCORSO DI PRIVATI PER INTERVENTI IN CAMPO ASSISTENZIALE					
	16130/0	CONCORSO DI PRIVATI PER INTERVENTI IN CAMPO ASSISTENZIALE	0,00	0,00	1.000,00	0,00	1.000,00
		Totale Risorsa	0,00	0,00	1.000,00	0,00	1.000,00
3050358		RIMBORSO DAGLI ASSEGNATARI FITTI ALLOGGI REQUISITI E/O CONCESSI					
	16310/0	RIMBORSO DAGLI ASSEGNATARI FITTI ALLOGGI REQUISITI E/O CONCESSI	678,46	10.000,00	0,00	2.000,00	8.000,00
		Totale Risorsa	678,46	10.000,00	0,00	2.000,00	8.000,00
3050359		RIMBORSO CANONI LOCAZIONE ALLOGGI DI SFRATTATI					
	16330/0	RIMBORSO CANONI LOCAZIONE ALLOGGI DI SFRATTATI	2.733,00	24.750,00	4.860,00	0,00	29.610,00



Bilancio di Previsione dettagliato per capitolo - Anno: 2009

PARTE I - Entrate

CENTRO DI RESP.: 1003 - SERVIZI AI CITTADINI

UEB	Cod. Cap.	Denominazione	Accertamenti ultimo esercizio chiuso	Previsioni definitive esercizio in corso	PREVISIONI DI COMPETENZA (per l'eser. al quale si riferisce il bilancio)		
					VAR.AUMENTO	VAR. DIMINUIZIONE	SOMME RISULTANTI
1	2	3	4	5	6	7	8
		Totale Risorsa	2.733,00	24.750,00	4.860,00	0,00	29.610,00
		Totale Categoria 05	38.382,66	142.157,00	73.669,00	2.000,00	213.826,00
		Riassunto Titolo 3 Categoria 1	532.382,55	1.383.000,00	17.000,00	10.000,00	1.390.000,00
		Categoria 2	0,00	0,00	0,00	0,00	0,00
		Categoria 5	38.382,66	142.157,00	73.669,00	2.000,00	213.826,00
		Totale Titolo 3	570.765,21	1.525.157,00	90.669,00	12.000,00	1.603.826,00
		Titolo 4 - Entrate derivanti da alienazioni, da trasferimenti di capitale e da riscossioni di crediti Categoria 3 - Trasferimenti di capitale dalla regione					
4030450	52/8	TRASFERIMENTI DALLA REGIONE PER IL FINANZIAMENTO DI SPESE DI INVESTIMENTO TRASFERIMENTO REGIONALE INVESTIMENTI L.R. 32/02	0,00	3.006,79	0,00	6,79	3.000,00
		Totale Risorsa	0,00	3.006,79	0,00	6,79	3.000,00
		Totale Categoria 03	0,00	3.006,79	0,00	6,79	3.000,00
		Riassunto Titolo 4 Categoria 3	0,00	3.006,79	0,00	6,79	3.000,00
		Categoria 4	0,00	0,00	0,00	0,00	0,00
		Totale Titolo 4	0,00	3.006,79	0,00	6,79	3.000,00

Bilancio di Previsione dettagliato per capitolo - Anno: 2009

PARTE I - Entrate

CENTRO DI RESP.: 1003 - SERVIZI AI CITTADINI

UEB	Cod. Cap.	Denominazione	Accertamenti ultimo esercizio chiuso	Previsioni definitive esercizio in corso	PREVISIONI DI COMPETENZA (per l'eser. al quale si riferisce il bilancio)		
					VAR.AUMENTO	VAR. DIMINUIZIONE	SOMME RISULTANTI
1	2	3	4	5	6	7	8
		RIEPILOGO DEI TITOLI					
		Titolo 2	636.204,03	1.176.353,77	19.070,10	792.973,87	402.450,00
		Titolo 3	570.765,21	1.525.157,00	90.669,00	12.000,00	1.603.826,00
		Titolo 4	0,00	3.006,79	0,00	6,79	3.000,00
		Totale	1.206.969,24	2.704.517,56	109.739,10	804.980,66	2.009.276,00
		Avanzo di amministrazione	4.293.365,84	4.293.365,84	0,00	4.293.365,84	0,00
		TOTALE GENERALE DELL'ENTRATA.....	5.500.335,08	6.997.883,40	109.739,10	5.098.346,50	2.009.276,00



Bilancio di Previsione dettagliato per capitolo - Anno: 2009

PARTE I - Entrate

CENTRO DI RESP.: 1004 - PROGRAMMAZIONE E ORG.NE

UEB	Cod. Cap.	Denominazione	Accertamenti ultimo esercizio chiuso	Previsioni definitive esercizio in corso	PREVISIONI DI COMPETENZA (per l'eser. al quale si riferisce il bilancio)		
					VAR.AUMENTO	VAR. DIMINUZIONE	SOMME RISULTANTI
1	2	3	4	5	6	7	8
		Avanzo di Amministrazione di cui :	4.293.365,84	4.293.365,84	0,00	4.293.365,84	0,00
		Vincolato	917,00	917,00	0,00	917,00	0,00
		Finanziamento Investimenti	3.403.182,70	3.403.182,70	0,00	3.403.182,70	0,00
		Fondo Ammortamento	0,00	0,00	0,00	0,00	0,00
		Non Vincolato	889.266,14	889.266,14	0,00	889.266,14	0,00
		Titolo 1 - Entrate tributarie					
		Categoria 2 - Tasse					
1020037		TASSA AMMISSIONE A CONCORSI					
	13570/0	TASSA AMMISSIONE A CONCORSI	0,00	13.417,00	0,00	8.417,00	5.000,00
		Totale Risorsa	0,00	13.417,00	0,00	8.417,00	5.000,00
		Totale Categoria 02	0,00	13.417,00	0,00	8.417,00	5.000,00
		Riassunto Titolo 1					
		Categoria 2	0,00	13.417,00	0,00	8.417,00	5.000,00
		Totale Titolo 1	0,00	13.417,00	0,00	8.417,00	5.000,00
		Titolo 2 - Entrate derivanti da contributi e trasferimenti correnti dello Stato, della regione e di altri enti pubblici anche in rapporto all'esercizio di funzioni delegate dalla regione					
		Categoria 2 - Contributi e trasferimenti correnti dalla regione					
2020119		ALTRI CONTRIBUTI E TRASFERIMENTI REGIONALI					
	20/8	CONTRIBUTO REGIONALE PROGETTO ITER.NET	0,00	8.503,75	0,00	8.503,75	0,00
	17305/0	CONTRIBUTO REGIONALE L.R.38/01 POLITICHE LOCALI PER LA SICUREZZA	8.701,99	2.755,24	0,00	2.755,24	0,00
		Totale Risorsa	8.701,99	11.258,99	0,00	11.258,99	0,00
		Totale Categoria 02	8.701,99	11.258,99	0,00	11.258,99	0,00



Bilancio di Previsione dettagliato per capitolo - Anno: 2009

PARTE I - Entrate

CENTRO DI RESP.: 1004 - PROGRAMMAZIONE E ORG.NE

UEB	Cod. Cap.	Denominazione	Accertamenti ultimo esercizio chiuso	Previsioni definitive esercizio in corso	PREVISIONI DI COMPETENZA (per l'eser. al quale si riferisce il bilancio)		
					VAR.AUMENTO	VAR. DIMINUIZIONE	SOMME RISULTANTI
1	2	3	4	5	6	7	8
		Riassunto Titolo 2					
		Categoria 2	8.701,99	11.258,99	0,00	11.258,99	0,00
		Categoria 5	0,00	0,00	0,00	0,00	0,00
		Totale Titolo 2	8.701,99	11.258,99	0,00	11.258,99	0,00
		Titolo 3 - Entrate extratributarie					
		Categoria 1 - Proventi dei servizi pubblici					
3010162		PROVENTI SANZIONI AMMINISTRATIVE VIOLAZIONI CODICE DELLA STRADA					
	15250/0	SANZIONI AMMINISTRATIVE VIOLAZIONI CODICE DELLA STRADA	0,00	607.800,00	0,00	67.800,00	540.000,00
		Totale Risorsa	0,00	607.800,00	0,00	67.800,00	540.000,00
3010164		"PROVENTI SANZIONI VIOLAZIONI DI LEGGI, REGOLAMENTI E ORDINANZE SINDACALI"					
	15270/0	SANZIONI AMMINISTRATIVE VIOLAZIONI DI LEGGI, REGOLAMENTI E ORDINANZE SINDACALI	0,00	27.500,00	0,00	2.500,00	25.000,00
		Totale Risorsa	0,00	27.500,00	0,00	2.500,00	25.000,00
		Totale Categoria 01	0,00	635.300,00	0,00	70.300,00	565.000,00
		Categoria 5 - Proventi diversi					
3050310		"CONCORSI, RIMBORSI E RECUPERI DA ENTI DEL SETTORE PUBBLICO"					
	15990/0	RIMBORSO ONERI PERSONALE COMANDATO	0,00	13.100,00	0,00	13.100,00	0,00
	16050/0	RIMBORSO DALL'ISTAT PER RILEVAZIONI STATISTICHE	1.685,20	5.000,00	0,00	0,00	5.000,00
		Totale Risorsa	1.685,20	18.100,00	0,00	13.100,00	5.000,00



Bilancio di Previsione dettagliato per capitolo - Anno: 2009

PARTE I - Entrate

CENTRO DI RESP.: 1004 - PROGRAMMAZIONE E ORG.NE

UEB	Cod. Cap.	Denominazione	Accertamenti ultimo esercizio chiuso	Previsioni definitive esercizio in corso	PREVISIONI DI COMPETENZA (per l'eser. al quale si riferisce il bilancio)		
					VAR.AUMENTO	VAR. DIMINUZIONE	SOMME RISULTANTI
1	2	3	4	5	6	7	8
3050316		RECUPERI E RIMBORSI DIVERSI					
	18/8	DIRITTI DI SOPRALLUOGO (RILEVANTE I.V.A.)	0,00	5.000,00	0,00	0,00	5.000,00
	19/8	RECUPERO SPESE RILASCIO COPIE SINISTRI STRADALI	0,00	4.000,00	0,00	0,00	4.000,00
		Totale Risorsa	0,00	9.000,00	0,00	0,00	9.000,00
		Totale Categoria 05	1.685,20	27.100,00	0,00	13.100,00	14.000,00
		Riassunto Titolo 3					
		Categoria 1	0,00	635.300,00	0,00	70.300,00	565.000,00
		Categoria 5	1.685,20	27.100,00	0,00	13.100,00	14.000,00
		Totale Titolo 3	1.685,20	662.400,00	0,00	83.400,00	579.000,00
		Titolo 4 - Entrate derivanti da alienazioni, da trasferimenti di capitale e da riscossioni di crediti					
		Categoria 1 - Alienazione di beni patrimoniali					
4010403		PROVENTI DA ALIENAZIONE DIRITTO DI SUPERFICIE					
	16490/0	PROVENTI DA ALIENAZIONE DIRITTO DI SUPERFICIE	0,00	8.000,00	0,00	4.844,00	3.156,00
		Totale Risorsa	0,00	8.000,00	0,00	4.844,00	3.156,00
		Totale Categoria 01	0,00	8.000,00	0,00	4.844,00	3.156,00
		Riassunto Titolo 4					
		Categoria 1	0,00	8.000,00	0,00	4.844,00	3.156,00
		Categoria 3	0,00	0,00	0,00	0,00	0,00
		Totale Titolo 4	0,00	8.000,00	0,00	4.844,00	3.156,00
		Titolo 6 - Entrate da servizi per conto di terzi					



Bilancio di Previsione dettagliato per capitolo - Anno: 2009

PARTE I - Entrate

CENTRO DI RESP.: 1004 - PROGRAMMAZIONE E ORG.NE

UEB	Cod. Cap.	Denominazione	Accertamenti ultimo esercizio chiuso	Previsioni definitive esercizio in corso	PREVISIONI DI COMPETENZA (per l'eser. al quale si riferisce il bilancio)		
					VAR.AUMENTO	VAR. DIMINUIZIONE	SOMME RISULTANTI
1	2	3	4	5	6	7	8
6010000		Categoria 1 - Ritenute previdenziali e assistenziali al personale					
	17010/0	RITENUTE PREVIDENZIALI ED ASSISTENZIALI AL PERSONALE	0,00	620.000,00	0,00	0,00	620.000,00
		Totale Categoria 01	0,00	620.000,00	0,00	0,00	620.000,00
6030000		Categoria 3 - Altre ritenute al personale per conto di terzi					
	17050/0	ALTRE RITENUTE AL PERSONALE PER CONTO DI TERZI	0,00	110.000,00	0,00	0,00	110.000,00
		Totale Categoria 03	0,00	110.000,00	0,00	0,00	110.000,00
		Totale Titolo 6	0,00	730.000,00	0,00	0,00	730.000,00

Bilancio di Previsione dettagliato per capitolo - Anno: 2009

PARTE I - Entrate

CENTRO DI RESP.: 1004 - PROGRAMMAZIONE E ORG.NE

UEB	Cod. Cap.	Denominazione	Accertamenti ultimo esercizio chiuso	Previsioni definitive esercizio in corso	PREVISIONI DI COMPETENZA (per l'eser. al quale si riferisce il bilancio)		
					VAR.AUMENTO	VAR. DIMINUIZIONE	SOMME RISULTANTI
1	2	3	4	5	6	7	8
		RIEPILOGO DEI TITOLI					
		Titolo 1	0,00	13.417,00	0,00	8.417,00	5.000,00
		Titolo 2	8.701,99	11.258,99	0,00	11.258,99	0,00
		Titolo 3	1.685,20	662.400,00	0,00	83.400,00	579.000,00
		Titolo 4	0,00	8.000,00	0,00	4.844,00	3.156,00
		Titolo 6	0,00	730.000,00	0,00	0,00	730.000,00
		Totale	10.387,19	1.425.075,99	0,00	107.919,99	1.317.156,00
		Avanzo di amministrazione	4.293.365,84	4.293.365,84	0,00	4.293.365,84	0,00
		TOTALE GENERALE DELL'ENTRATA.....	4.303.753,03	5.718.441,83	0,00	4.401.285,83	1.317.156,00



Bilancio di Previsione dettagliato per capitolo - Anno: 2009

PARTE I - Entrate

CENTRO DI RESP.: 1005 - SERV.IST.LI E ATTIVITA'

UEB	Cod. Cap.	Denominazione	Accertamenti ultimo esercizio chiuso	Previsioni definitive esercizio in corso	PREVISIONI DI COMPETENZA (per l'eser. al quale si riferisce il bilancio)		
					VAR.AUMENTO	VAR. DIMINUZIONE	SOMME RISULTANTI
1	2	3	4	5	6	7	8
		Avanzo di Amministrazione di cui :	4.293.365,84	4.293.365,84	0,00	4.293.365,84	0,00
		Vincolato	917,00	917,00	0,00	917,00	0,00
		Finanziamento Investimenti	3.403.182,70	3.403.182,70	0,00	3.403.182,70	0,00
		Fondo Ammortamento	0,00	0,00	0,00	0,00	0,00
		Non Vincolato	889.266,14	889.266,14	0,00	889.266,14	0,00
		Titolo 1 - Entrate tributarie					
		Categoria 2 - Tasse					
1020031		TASSE SULLE CONCESSIONI REGIONALI					
	13530/0	TASSE SU AUTORIZZAZIONI REGIONALI	0,00	13.000,00	0,00	10.000,00	3.000,00
		Totale Risorsa	0,00	13.000,00	0,00	10.000,00	3.000,00
		Totale Categoria 02	0,00	13.000,00	0,00	10.000,00	3.000,00
		Riassunto Titolo 1					
		Categoria 2	0,00	13.000,00	0,00	10.000,00	3.000,00
		Categoria 3	0,00	0,00	0,00	0,00	0,00
		Totale Titolo 1	0,00	13.000,00	0,00	10.000,00	3.000,00
		Titolo 2 - Entrate derivanti da contributi e trasferimenti correnti dello Stato, della regione e di altri enti pubblici anche in rapporto all'esercizio di funzioni delegate dalla regione					
		Categoria 2 - Contributi e trasferimenti correnti dalla regione					
2020107		ASSEGNAZIONE FONDI PER INTERVENTI NEL CAMPO DELLA VIABILITA'					
	14550/0	CONTRIBUTO DELLA REGIONE IN CONTO INTERESSI MUTUO PARCHEGGIO ANTISTANTE OSPEDALE S.M. ANNUNZIATA	0,00	23.879,00	0,00	0,00	23.879,00
		Totale Risorsa	0,00	23.879,00	0,00	0,00	23.879,00



Bilancio di Previsione dettagliato per capitolo - Anno: 2009

PARTE I - Entrate

CENTRO DI RESP.: 1005 - SERV.IST.LI E ATTIVITA'

UEB	Cod. Cap.	Denominazione	Accertamenti ultimo esercizio chiuso	Previsioni definitive esercizio in corso	PREVISIONI DI COMPETENZA (per l'eser. al quale si riferisce il bilancio)		
					VAR.AUMENTO	VAR. DIMINUIZIONE	SOMME RISULTANTI
1	2	3	4	5	6	7	8
2020108	13870/0	ASSEGNAZIONE FONDI PER INIZIATIVE CULTURALI "CONTRIBUTO REGIONALE ""MUSEO TERRITORIALE""	10.330,00	2.984,69	0,00	2.984,69	0,00
		Totale Risorsa	10.330,00	2.984,69	0,00	2.984,69	0,00
		Totale Categoria 02	10.330,00	26.863,69	0,00	2.984,69	23.879,00
		Categoria 3 - Contributi e trasferimenti dalla regione per funzioni delegate					
2030125	14650/0	TRASFERIMENTI PER FUNZIONI DELEGATE CONTRIBUTO LEGGE REGIONALE N. 03/94 FUNZIONI DELEGATE CACCIA	0,00	2.200,00	0,00	2.200,00	0,00
		Totale Risorsa	0,00	2.200,00	0,00	2.200,00	0,00
		Totale Categoria 03	0,00	2.200,00	0,00	2.200,00	0,00
		Categoria 5 - Contributi e trasferimenti correnti da altri enti del settore pubblico					
2050141	22/8	CONTRIBUTI E TRASFERIMENTI DA COMUNI ED UNIONI DI COMUNI "TRASFERIMENTI DA COMUNI PROGETTO ""PORTALE FIRENZELECOLLINE.IT""	0,00	40.600,00	0,00	40.600,00	0,00
	41/7	TRASFERIMENTI DA COMUNI PROGETTO POR.T.ICO	12.500,00	0,00	0,00	0,00	0,00
	15110/0	CONTRIBUTO COMUNI PER MUSEO TERRITORIALE	0,00	10.400,00	0,00	0,00	10.400,00
		Totale Risorsa	12.500,00	51.000,00	0,00	40.600,00	10.400,00
2050144	42/7	CONTRIBUTI E TRASFERIMENTI DA AZIENDE DI PUBBLICI SERVIZI CONTRIBUTO C.C.I.A.A. PROGETTO POR.T.ICO.	4.500,00	0,00	0,00	0,00	0,00
	56/8	"CONTRIBUTO C.C.I.A.A. PROGETTO ""PORTALE FIRENZELECOLLINE.IT""	0,00	10.000,00	0,00	10.000,00	0,00



Bilancio di Previsione dettagliato per capitolo - Anno: 2009

PARTE I - Entrate

CENTRO DI RESP.: 1005 - SERV.IST.LI E ATTIVITA'

UEB	Cod. Cap.	Denominazione	Accertamenti ultimo esercizio chiuso	Previsioni definitive esercizio in corso	PREVISIONI DI COMPETENZA (per l'eser. al quale si riferisce il bilancio)		
					VAR.AUMENTO	VAR. DIMINUIZIONE	SOMME RISULTANTI
1	2	3	4	5	6	7	8
		Totale Risorsa	4.500,00	10.000,00	0,00	10.000,00	0,00
		Totale Categoria 05	17.000,00	61.000,00	0,00	50.600,00	10.400,00
		Riassunto Titolo 2 Categoria 2 Categoria 3 Categoria 4 Categoria 5 Totale Titolo 2	10.330,00 0,00 0,00 17.000,00 27.330,00	26.863,69 2.200,00 0,00 61.000,00 90.063,69	0,00 0,00 0,00 0,00 0,00	2.984,69 2.200,00 0,00 50.600,00 55.784,69	23.879,00 0,00 0,00 10.400,00 34.279,00
		Titolo 3 - Entrate extratributarie Categoria 1 - Proventi dei servizi pubblici					
3010170	15310/0	DIRITTI DI SEGRETERIA DIRITTI DI SEGRETERIA	439,61	27.000,00	0,00	0,00	27.000,00
		Totale Risorsa	439,61	27.000,00	0,00	0,00	27.000,00
3010176	15390/0	DIRITTI PER IL RILASCIO DELLE CARTE DI IDENTITA' DIRITTI PER RILASCIO DELLE CARTE DI IDENTITA'	4.666,62	20.000,00	0,00	0,00	20.000,00
		Totale Risorsa	4.666,62	20.000,00	0,00	0,00	20.000,00
3010186	15470/0	PROVENTI APPLICAZIONE BOLLO VIRTUALE PROVENTI APPLICAZIONE DEL BOLLO VIRTUALE	438,60	5.500,00	0,00	500,00	5.000,00
		Totale Risorsa	438,60	5.500,00	0,00	500,00	5.000,00
3010206		PROVENTI DAI PARCHEGGI PUBBLICI					



Bilancio di Previsione dettagliato per capitolo - Anno: 2009

PARTE I - Entrate

CENTRO DI RESP.: 1005 - SERV.IST.LI E ATTIVITA'

UEB	Cod. Cap.	Denominazione	Accertamenti ultimo esercizio chiuso	Previsioni definitive esercizio in corso	PREVISIONI DI COMPETENZA (per l'eser. al quale si riferisce il bilancio)		
					VAR.AUMENTO	VAR. DIMINUIZIONE	SOMME RISULTANTI
1	2	3	4	5	6	7	8
	15570/0	PROVENTI CONCESSIONI PARCHEGGI (SERVIZIO RILEVANTE AI FINI I.V.A.)	11.600,00	140.293,00	0,00	293,00	140.000,00
		Totale Risorsa	11.600,00	140.293,00	0,00	293,00	140.000,00
3010224		PROVENTI DAI SERVIZI CIMITERIALI					
	15650/0	PROVENTI SERVIZI CIMITERIALI	0,00	9.000,00	0,00	2.000,00	7.000,00
	15670/0	PROVENTI CONCESSIONI CIMITERIALI	0,00	65.000,00	25.000,00	0,00	90.000,00
		Totale Risorsa	0,00	74.000,00	25.000,00	2.000,00	97.000,00
3010226		PROVENTI ILLUMINAZIONE PRIVATE SEPOLTURE					
	15630/0	PROVENTI ILLUMINAZIONE VOTIVA (SERVIZIO RILEVANTE AI FINI I.V.A.)	357,44	30.000,00	0,00	3.000,00	27.000,00
		Totale Risorsa	357,44	30.000,00	0,00	3.000,00	27.000,00
		Totale Categoria 01	17.502,27	296.793,00	25.000,00	5.793,00	316.000,00
		Categoria 2 - Proventi dei beni dell'ente					
3020271		PROVENTI CONCESSIONE IMPIANTI ACQUEDOTTO					
	15730/0	PROVENTI CONCESSIONE IMPIANTI ACQUEDOTTO (SERVIZIO RILEVANTE AI FINI I.V.A.)	0,00	64.500,00	0,00	31.044,00	33.456,00
		Totale Risorsa	0,00	64.500,00	0,00	31.044,00	33.456,00
3020272		PROVENTI CONCESSIONE IMPIANTI METANODOTTO					
	15750/0	PROVENTI CONCESSIONE IMPIANTI METANODOTTO (SERVIZIO RILEVANTE AI FINI I.V.A.)	114.885,00	229.770,00	0,00	0,00	229.770,00
		Totale Risorsa	114.885,00	229.770,00	0,00	0,00	229.770,00
3020273		PROVENTI ALTRE CONCESSIONI					
	9/5	PROVENTI CONCESSIONI TELEFONIA	12.000,00	96.000,00	24.000,00	0,00	120.000,00



Bilancio di Previsione dettagliato per capitolo - Anno: 2009

PARTE I - Entrate

CENTRO DI RESP.: 1005 - SERV.IST.LI E ATTIVITA'

UEB	Cod. Cap.	Denominazione	Accertamenti ultimo esercizio chiuso	Previsioni definitive esercizio in corso	PREVISIONI DI COMPETENZA (per l'eser. al quale si riferisce il bilancio)		
					VAR.AUMENTO	VAR. DIMINUZIONE	SOMME RISULTANTI
1	2	3	4	5	6	7	8
	9/6	PROVENTI CONCESSIONI ANTENNE TELEVISIVE	0,00	0,00	70.000,00	0,00	70.000,00
	9/7	PROVENTI CONCESSIONE PORTALE FIRENZELECOLLINE.IT	0,00	0,00	6.480,00	0,00	6.480,00
		Totale Risorsa	12.000,00	96.000,00	100.480,00	0,00	196.480,00
		Totale Categoria 02	126.885,00	390.270,00	100.480,00	31.044,00	459.706,00
		Categoria 4 - Utili netti delle aziende speciali e partecipate, dividendi di società					
3040303	15830/0	DIVIDENDI DI SOCIETA' DIVIDENDI SOCIETA' PARTECIPATE	0,00	17.800,00	200,00	0,00	18.000,00
		Totale Risorsa	0,00	17.800,00	200,00	0,00	18.000,00
		Totale Categoria 04	0,00	17.800,00	200,00	0,00	18.000,00
		Categoria 5 - Proventi diversi					
3050310	16410/0	"CONCORSI, RIMBORSI E RECUPERI DA ENTI DEL SETTORE PUBBLICO" CONCORSO SPESE DIFENSORE CIVICO	4.170,51	10.300,00	0,00	0,00	10.300,00
		Totale Risorsa	4.170,51	10.300,00	0,00	0,00	10.300,00
3050316	16230/0	RECUPERI E RIMBORSI DIVERSI RECUPERO SPESE PER NOTIFICHE	0,00	4.000,00	0,00	0,00	4.000,00
	17164/0	SPORTELLO UNICO-DIRITTI DI ISTRUTTORIA (RILEVANTE AI FINI I.V.A.)	0,00	15.000,00	0,00	0,00	15.000,00
		Totale Risorsa	0,00	19.000,00	0,00	0,00	19.000,00
3050328	15950/0	RECUPERO DANNI DA COMPAGNIE DI ASSICURAZIONE RECUPERO DANNI DA COMPAGNIE DI ASSICURAZIONE	0,00	77.154,00	0,00	57.154,00	20.000,00



Bilancio di Previsione dettagliato per capitolo - Anno: 2009

PARTE I - Entrate

CENTRO DI RESP.: 1005 - SERV.IST.LI E ATTIVITA'

UEB	Cod. Cap.	Denominazione	Accertamenti ultimo esercizio chiuso	Previsioni definitive esercizio in corso	PREVISIONI DI COMPETENZA (per l'eser. al quale si riferisce il bilancio)		
					VAR.AUMENTO	VAR. DIMINUIZIONE	SOMME RISULTANTI
1	2	3	4	5	6	7	8
		Totale Risorsa	0,00	77.154,00	0,00	57.154,00	20.000,00
3050360		CONCORSI DI PRIVATI PER INTERVENTI IN CAMPO TURISTICO E CULTURALE					
	43/7	CONTRIBUTI DA ENTI PRIVATI PROGETTO PORT.I.CO.	3.000,00	0,00	0,00	0,00	0,00
	16370/0	CONCORSO DI PRIVATI PER INTERVENTI IN CAMPO TURISTICO E CULTURALE	0,00	2.250,00	0,00	2.250,00	0,00
		Totale Risorsa	3.000,00	2.250,00	0,00	2.250,00	0,00
		Totale Categoria 05	7.170,51	108.704,00	0,00	59.404,00	49.300,00
		RIASSUNTO TITOLO 3					
		Categoria 1	17.502,27	296.793,00	25.000,00	5.793,00	316.000,00
		Categoria 2	126.885,00	390.270,00	100.480,00	31.044,00	459.706,00
		Categoria 4	0,00	17.800,00	200,00	0,00	18.000,00
		Categoria 5	7.170,51	108.704,00	0,00	59.404,00	49.300,00
		Totale Titolo 3	151.557,78	813.567,00	125.680,00	96.241,00	843.006,00
		TITOLO 4 - Entrate derivanti da alienazioni, da trasferimenti di capitale e da riscossioni di crediti					
		Categoria 1 - Alienazione di beni patrimoniali					
4010416		PROVENTI DALLE CONCESSIONI CIMITERIALI					
	16430/0	PROVENTI CONCESSIONI CIMITERIALI	0,00	415.000,00	0,00	0,00	415.000,00
		Totale Risorsa	0,00	415.000,00	0,00	0,00	415.000,00
		Totale Categoria 01	0,00	415.000,00	0,00	0,00	415.000,00
		Categoria 3 - Trasferimenti di capitale dalla regione					



Bilancio di Previsione dettagliato per capitolo - Anno: 2009

PARTE I - Entrate

CENTRO DI RESP.: 1005 - SERV.IST.LI E ATTIVITA'

UEB	Cod. Cap.	Denominazione	Accertamenti ultimo esercizio chiuso	Previsioni definitive esercizio in corso	PREVISIONI DI COMPETENZA (per l'eser. al quale si riferisce il bilancio)		
					VAR.AUMENTO	VAR. DIMINUIZIONE	SOMME RISULTANTI
1	2	3	4	5	6	7	8
4030450	55/6	TRASFERIMENTI DALLA REGIONE PER IL FINANZIAMENTO DI SPESE DI INVESTIMENTO					
		TRASFERIMENTO REGIONE PIANO INTEGRATO DI RIVITALIZZAZIONE DI GRASSINA	105.000,00	0,00	0,00	0,00	0,00
		Totale Risorsa	105.000,00	0,00	0,00	0,00	0,00
		Totale Categoria 03	105.000,00	0,00	0,00	0,00	0,00
		Riassunto Titolo 4					
		Categoria 1	0,00	415.000,00	0,00	0,00	415.000,00
		Categoria 3	105.000,00	0,00	0,00	0,00	0,00
		Categoria 5	0,00	0,00	0,00	0,00	0,00
		Categoria 6	0,00	0,00	0,00	0,00	0,00
		Totale Titolo 4	105.000,00	415.000,00	0,00	0,00	415.000,00

Bilancio di Previsione dettagliato per capitolo - Anno: 2009

PARTE I - Entrate

CENTRO DI RESP.: 1005 - SERV.IST.LI E ATTIVITA'

UEB	Cod. Cap.	Denominazione	Accertamenti ultimo esercizio chiuso	Previsioni definitive esercizio in corso	PREVISIONI DI COMPETENZA (per l'eser. al quale si riferisce il bilancio)		
					VAR.AUMENTO	VAR. DIMINUIZIONE	SOMME RISULTANTI
1	2	3	4	5	6	7	8
		RIEPILOGO DEI TITOLI					
		Titolo 1	0,00	13.000,00	0,00	10.000,00	3.000,00
		Titolo 2	27.330,00	90.063,69	0,00	55.784,69	34.279,00
		Titolo 3	151.557,78	813.567,00	125.680,00	96.241,00	843.006,00
		Titolo 4	105.000,00	415.000,00	0,00	0,00	415.000,00
		Totale	283.887,78	1.331.630,69	125.680,00	162.025,69	1.295.285,00
		Avanzo di amministrazione	4.293.365,84	4.293.365,84	0,00	4.293.365,84	0,00
		TOTALE GENERALE DELL'ENTRATA.....	4.577.253,62	5.624.996,53	125.680,00	4.455.391,53	1.295.285,00



Bilancio di Previsione dettagliato per capitolo - Anno: 2009

PARTE I - Entrate

CENTRO DI RESP.: 1006 - PIANIF.TERRITORIO/PAESAG.

UEB	Cod. Cap.	Denominazione	Accertamenti ultimo esercizio chiuso	Previsioni definitive esercizio in corso	PREVISIONI DI COMPETENZA (per l'eser. al quale si riferisce il bilancio)		
					VAR.AUMENTO	VAR. DIMINUZIONE	SOMME RISULTANTI
1	2	3	4	5	6	7	8
		Avanzo di Amministrazione di cui :	4.293.365,84	4.293.365,84	0,00	4.293.365,84	0,00
		Vincolato	917,00	917,00	0,00	917,00	0,00
		Finanziamento Investimenti	3.403.182,70	3.403.182,70	0,00	3.403.182,70	0,00
		Fondo Ammortamento	0,00	0,00	0,00	0,00	0,00
		Non Vincolato	889.266,14	889.266,14	0,00	889.266,14	0,00
		Titolo 3 - Entrate extratributarie					
		Categoria 1 - Proventi dei servizi pubblici					
3010170		DIRITTI DI SEGRETERIA					
	27/7	DIRITTI SEGRETERIA CONDONO EDILIZIO	0,00	9.596,03	403,97	0,00	10.000,00
	15330/0	DIRITTI DI SEGRETERIA LEGGE 68/93 (NON RIPARTIBILI)	0,00	110.000,00	0,00	30.000,00	80.000,00
		Totale Risorsa	0,00	119.596,03	403,97	30.000,00	90.000,00
3010171		DIRITTI DELL'UFFICIO URBANISTICA					
	15350/0	DIRITTI DELL' UFFICIO URBANISTICA	0,00	25.000,00	0,00	10.000,00	15.000,00
		Totale Risorsa	0,00	25.000,00	0,00	10.000,00	15.000,00
		Totale Categoria 01	0,00	144.596,03	403,97	40.000,00	105.000,00
		Riassunto Titolo 3					
		Categoria 1	0,00	144.596,03	403,97	40.000,00	105.000,00
		Totale Titolo 3	0,00	144.596,03	403,97	40.000,00	105.000,00
		Titolo 4 - Entrate derivanti da alienazioni, da trasferimenti di capitale e da riscossioni di crediti					
		Categoria 5 - Trasferimenti di capitale da altri soggetti					
4050482		TRASFERIMENTI DI CAPITALE DA ALTRI SOGGETTI					
	34/4	OBLAZIONI CONDONO EDILIZIO	0,00	7.200,00	0,00	6.200,00	1.000,00



Bilancio di Previsione dettagliato per capitolo - Anno: 2009

PARTE I - Entrate

CENTRO DI RESP.: 1006 - PIANIF.TERRITORIO/PAESAG.

UEB	Cod. Cap.	Denominazione	Accertamenti ultimo esercizio chiuso	Previsioni definitive esercizio in corso	PREVISIONI DI COMPETENZA (per l'eser. al quale si riferisce il bilancio)		
					VAR.AUMENTO	VAR. DIMINUIZIONE	SOMME RISULTANTI
1	2	3	4	5	6	7	8
	16750/0	PROVENTI ONERI CONCESSIONI	0,00	1.540.000,00	0,00	190.000,00	1.350.000,00
	16770/0	PROVENTI CONDONO EDILIZIO	0,00	50.000,00	0,00	25.000,00	25.000,00
	16790/0	SANZIONI AMBIENTALI EX ART.15 L.1497/39	0,00	0,00	20.000,00	0,00	20.000,00
		Totale Risorsa	0,00	1.597.200,00	20.000,00	221.200,00	1.396.000,00
		Totale Categoria 05	0,00	1.597.200,00	20.000,00	221.200,00	1.396.000,00
		Riassunto Titolo 4					
		Categoria 3	0,00	0,00	0,00	0,00	0,00
		Categoria 4	0,00	0,00	0,00	0,00	0,00
		Categoria 5	0,00	1.597.200,00	20.000,00	221.200,00	1.396.000,00
		Totale Titolo 4	0,00	1.597.200,00	20.000,00	221.200,00	1.396.000,00

Bilancio di Previsione dettagliato per capitolo - Anno: 2009

PARTE I - Entrate

CENTRO DI RESP.: 1006 - PIANIF.TERRITORIO/PAESAG.

UEB	Cod. Cap.	Denominazione	Accertamenti ultimo esercizio chiuso	Previsioni definitive esercizio in corso	PREVISIONI DI COMPETENZA (per l'eser. al quale si riferisce il bilancio)		
					VAR.AUMENTO	VAR. DIMINUIZIONE	SOMME RISULTANTI
1	2	3	4	5	6	7	8
		RIEPILOGO DEI TITOLI					
		Titolo 3	0,00	144.596,03	403,97	40.000,00	105.000,00
		Titolo 4	0,00	1.597.200,00	20.000,00	221.200,00	1.396.000,00
		Totale	0,00	1.741.796,03	20.403,97	261.200,00	1.501.000,00
		Avanzo di amministrazione	4.293.365,84	4.293.365,84	0,00	4.293.365,84	0,00
		TOTALE GENERALE DELL'ENTRATA.....	4.293.365,84	6.035.161,87	20.403,97	4.554.565,84	1.501.000,00

Bilancio di Previsione dettagliato per capitolo - Anno: 2009

PARTE II - Spesa

CENTRO DI RESP.: 1001 - GESTIONE DELLE RISORSE

UEB	Cod. Cap.	Denominazione	Impegni ultimo esercizio chiuso	Previsioni definitive esercizio in corso	PREVISIONI DI COMPETENZA (per l'eser. al quale si riferisce il bilancio)		
					VAR.AUMENTO	VAR. DIMINUZIONE	SOMME RISULTANTI
1	2	3	4	5	6	7	8
		Disavanzo di amministrazione	0,00	0,00	0,00	0,00	0,00
		Titolo 1 - Spese correnti					
		Funzioni generali di amministrazione, di gestione e di controllo					
		Segreteria generale, personale e organizzazione					
1010203	542/0	Prestazioni di servizi RILEGATURA REGISTRI	788,95	1.292,00	0,00	292,00	1.000,00
		Totale Intervento	788,95	1.292,00	0,00	292,00	1.000,00
1010205	690/0	Trasferimenti DIRITTI DI SEGRETERIA DA VERSARE ALL'AGENZIA GESTIONE ALBO SEGRETARI COMUNALI	796,15	4.000,00	0,00	1.000,00	3.000,00
		Totale Intervento	796,15	4.000,00	0,00	1.000,00	3.000,00
		Totale Servizio	1.585,10	5.292,00	0,00	1.292,00	4.000,00
		Gestione economica, finanziaria, programmazione, provveditorato e controllo di gestione					
1010302	16/3	Acquisto di beni di consumo e/o di materie prime VESTIARIO PERSONALE	16.165,51	29.000,00	1.000,00	0,00	30.000,00
	785/0	PUBBLICAZIONI E SOFTWARE BILANCIO	2.405,60	3.500,00	500,00	0,00	4.000,00
	790/0	CARTA STAMPATI MANIFESTI E CANCELLERIA	7.702,08	39.500,00	500,00	0,00	40.000,00
		Totale Intervento	26.273,19	72.000,00	2.000,00	0,00	74.000,00
1010303	11/3	Prestazioni di servizi PRESTAZIONI DI FACCHINAGGIO	780,00	3.500,00	0,00	0,00	3.500,00
	820/0	MANUTENZIONE ATTREZZATURE	777,47	11.000,00	0,00	0,00	11.000,00
	840/0	SPESE TELEFONICHE UFFICI COMUNALI	19.615,49	178.480,00	3.520,00	0,00	182.000,00
	850/0	RISCALDAMENTO UFFICI COMUNALI	65.437,40	327.000,00	3.000,00	0,00	330.000,00



Bilancio di Previsione dettagliato per capitolo - Anno: 2009

PARTE II - Spesa

CENTRO DI RESP.: 1001 - GESTIONE DELLE RISORSE

UEB	Cod. Cap.	Denominazione	Impegni ultimo esercizio chiuso	Previsioni definitive esercizio in corso	PREVISIONI DI COMPETENZA (per l'eser. al quale si riferisce il bilancio)		
					VAR.AUMENTO	VAR. DIMINUZIONE	SOMME RISULTANTI
1	2	3	4	5	6	7	8
	860/0	ACQUA POTABILE UFFICI COMUNALI	8.972,68	47.000,00	0,00	7.000,00	40.000,00
	870/0	ENERGIA ELETTRICA UFFICI COMUNALI	5.925,82	197.000,00	3.000,00	0,00	200.000,00
	880/0	PULIZIA LOCALI	19.298,95	87.500,00	2.500,00	0,00	90.000,00
	920/0	SPESE DI TESORERIA	0,00	6.500,00	0,00	3.000,00	3.500,00
	925/0	PRESTAZIONI DI SERVIZI DIVERSE	0,00	1.000,00	2.500,00	0,00	3.500,00
	17185/0	MANUTENZIONE ARREDI	0,00	500,00	0,00	0,00	500,00
		Totale Intervento	120.807,81	859.480,00	14.520,00	10.000,00	864.000,00
1010304	945/0	Utilizzo di beni di terzi NOLEGGIO ATTREZZATURE	2.082,12	39.000,00	0,00	0,00	39.000,00
		Totale Intervento	2.082,12	39.000,00	0,00	0,00	39.000,00
1010306	62/8	Interessi passivi e oneri finanziari diversi PENALI PER ESTINZIONE ANTICIPATA MUTUI CASSA DD,PP.	0,00	200.000,00	0,00	200.000,00	0,00
		Totale Intervento	0,00	200.000,00	0,00	200.000,00	0,00
1010307	956/0	Imposte e tasse ONERI FISCALI	0,00	5.683,00	0,00	0,00	5.683,00
		Totale Intervento	0,00	5.683,00	0,00	0,00	5.683,00
		Totale Servizio	149.163,12	1.176.163,00	16.520,00	210.000,00	982.683,00
		Gestione delle entrate tributarie e servizi fiscali					
1010403	1101/0	Prestazioni di servizi MANUTENZIONE PARCOMETRI	0,00	1.000,00	500,00	0,00	1.500,00
	1175/0	PRESTAZIONI DI SERVIZI DIVERSI	0,00	3.000,00	0,00	0,00	3.000,00

Bilancio di Previsione dettagliato per capitolo - Anno: 2009

PARTE II - Spesa

CENTRO DI RESP.: 1001 - GESTIONE DELLE RISORSE

UEB	Cod. Cap.	Denominazione	Impegni ultimo esercizio chiuso	Previsioni definitive esercizio in corso	PREVISIONI DI COMPETENZA (per l'eser. al quale si riferisce il bilancio)		
					VAR.AUMENTO	VAR. DIMINUIZIONE	SOMME RISULTANTI
1	2	3	4	5	6	7	8
	1200/0	SPESE DI RISCOSSIONE TRIBUTI COMUNALI	22.652,77	154.000,00	0,00	15.000,00	139.000,00
		Totale Intervento	22.652,77	158.000,00	500,00	15.000,00	143.500,00
1010405	1210/0	Trasferimenti QUOTA DELL'ICIAP DA CORRISPONDERE ALLA PROVINCIA	0,00	500,00	0,00	0,00	500,00
		Totale Intervento	0,00	500,00	0,00	0,00	500,00
1010406	1214/0	Interessi passivi e oneri finanziari diversi INTERESSI PASSIVI MUTUI CASSA DD.PP.	0,00	745,00	0,00	745,00	0,00
		Totale Intervento	0,00	745,00	0,00	745,00	0,00
1010408	1220/0	Oneri straordinari della gestione corrente SGRAVI E RIMBORSI DI TRIBUTI COMUNALI	17.011,27	60.000,00	0,00	31.000,00	29.000,00
		Totale Intervento	17.011,27	60.000,00	0,00	31.000,00	29.000,00
		Totale Servizio	39.664,04	219.245,00	500,00	46.745,00	173.000,00
		Gestione dei beni demaniali e patrimoniali					
1010502	1350/0	Acquisto di beni di consumo e/o di materie prime CARBURANTI E LUBRIFICANTI	22.138,15	73.000,00	3.000,00	0,00	76.000,00
		Totale Intervento	22.138,15	73.000,00	3.000,00	0,00	76.000,00
1010503	1401/0	Prestazioni di servizi REVISIONI AUTOMEZZI	858,00	2.200,00	300,00	0,00	2.500,00
	1481/0	ONERI CONDOMINIALI	914,69	3.808,38	1.191,62	0,00	5.000,00
	17198/0	PEDAGGI AUTOSTRADALI E TELEPASS	458,70	1.000,00	500,00	0,00	1.500,00
		Totale Intervento	2.231,39	7.008,38	1.991,62	0,00	9.000,00

Bilancio di Previsione dettagliato per capitolo - Anno: 2009

PARTE II - Spesa

CENTRO DI RESP.: 1001 - GESTIONE DELLE RISORSE

UEB	Cod. Cap.	Denominazione	Impegni ultimo esercizio chiuso	Previsioni definitive esercizio in corso	PREVISIONI DI COMPETENZA (per l'eser. al quale si riferisce il bilancio)		
					VAR.AUMENTO	VAR. DIMINUIZIONE	SOMME RISULTANTI
1	2	3	4	5	6	7	8
1010504	1550/0	Utilizzo di beni di terzi CANONI LOCAZIONE	10.074,87	80.000,00	1.000,00	0,00	81.000,00
		Totale Intervento	10.074,87	80.000,00	1.000,00	0,00	81.000,00
1010506	9/7	Interessi passivi e oneri finanziari diversi INTERESSI PASSIVI MUTUI AZIENDE DI CREDITO	0,00	6.028,00	0,00	220,00	5.808,00
	1560/0	INTERESSI PASSIVI MUTUI CASSA DD.PP	0,00	67.835,00	0,00	24.730,00	43.105,00
	1561/0	INTERESSI PASSIVI MUTUI ENTI DEL SETTORE PUBBLICO	0,00	286,00	0,00	160,00	126,00
		Totale Intervento	0,00	74.149,00	0,00	25.110,00	49.039,00
1010507	1570/0	Imposte e tasse TASSA DI PROPRIETA' AUTOMEZZI	75,26	11.000,00	1.000,00	0,00	12.000,00
		Totale Intervento	75,26	11.000,00	1.000,00	0,00	12.000,00
		Totale Servizio	34.519,67	245.157,38	6.991,62	25.110,00	227.039,00
		Ufficio tecnico					
1010603	1762/0	Prestazioni di servizi SVILUPPO MATERIALE FOTOGRAFICO	0,00	500,00	0,00	0,00	500,00
		Totale Intervento	0,00	500,00	0,00	0,00	500,00
		Totale Servizio	0,00	500,00	0,00	0,00	500,00
		Anagrafe, stato civile, elettorale, leva e servizio statistico					
1010703	2190/0	Prestazioni di servizi RILEGATURA REGISTRI	158,86	1.500,00	0,00	500,00	1.000,00



Bilancio di Previsione dettagliato per capitolo - Anno: 2009

PARTE II - Spesa

CENTRO DI RESP.: 1001 - GESTIONE DELLE RISORSE

UEB	Cod. Cap.	Denominazione	Impegni ultimo esercizio chiuso	Previsioni definitive esercizio in corso	PREVISIONI DI COMPETENZA (per l'eser. al quale si riferisce il bilancio)		
					VAR.AUMENTO	VAR. DIMINUIZIONE	SOMME RISULTANTI
1	2	3	4	5	6	7	8
		Totale Intervento	158,86	1.500,00	0,00	500,00	1.000,00
		Totale Servizio	158,86	1.500,00	0,00	500,00	1.000,00
		Altri servizi generali					
1010806	17294/0	Interessi passivi e oneri finanziari diversi INTERESSI PASSIVI MUTUI CASSA DD.PP.	0,00	17.695,00	0,00	7.817,00	9.878,00
		Totale Intervento	0,00	17.695,00	0,00	7.817,00	9.878,00
1010807	2510/0	Imposte e tasse IVA A DEBITO DA VERSARE ALL'ERARIO	0,00	99.338,00	0,00	29.338,00	70.000,00
		Totale Intervento	0,00	99.338,00	0,00	29.338,00	70.000,00
1010811	2530/0	Fondo di riserva FONDO DI RISERVA	0,00	2.038,03	72.501,97	0,00	74.540,00
		Totale Intervento	0,00	2.038,03	72.501,97	0,00	74.540,00
		Totale Servizio	0,00	119.071,03	72.501,97	37.155,00	154.418,00
		Totale Funzione 01	225.090,79	1.766.928,41	96.513,59	320.802,00	1.542.640,00
		Funzioni di polizia locale					
		Polizia municipale					
1030103	2800/0	Prestazioni di servizi SVILUPPO MATERIALE FOTOGRAFICO	625,00	2.500,00	0,00	500,00	2.000,00
		Totale Intervento	625,00	2.500,00	0,00	500,00	2.000,00
		Totale Servizio	625,00	2.500,00	0,00	500,00	2.000,00

Bilancio di Previsione dettagliato per capitolo - Anno: 2009

PARTE II - Spesa

CENTRO DI RESP.: 1001 - GESTIONE DELLE RISORSE

UEB	Cod. Cap.	Denominazione	Impegni ultimo esercizio chiuso	Previsioni definitive esercizio in corso	PREVISIONI DI COMPETENZA (per l'eser. al quale si riferisce il bilancio)		
					VAR.AUMENTO	VAR. DIMINUZIONE	SOMME RISULTANTI
1	2	3	4	5	6	7	8
		Totale Funzione 03	225.715,79	1.769.428,41	96.513,59	321.302,00	1.544.640,00
		Funzioni di istruzione pubblica					
		Scuola materna					
1040106		Interessi passivi e oneri finanziari diversi					
	3340/0	INTERESSI PASSIVI MUTUI CASSA DD.PP	0,00	42.942,00	0,00	1.288,00	41.654,00
	3350/0	INTERESSI PASSIVI MUTUI CON AZIENDE DI CREDITO	0,00	4.634,00	0,00	169,00	4.465,00
		Totale Intervento	0,00	47.576,00	0,00	1.457,00	46.119,00
		Totale Servizio	0,00	47.576,00	0,00	1.457,00	46.119,00
		Istruzione elementare					
1040206		Interessi passivi e oneri finanziari diversi					
	4080/0	INTERESSI PASSIVI MUTUI CASSA DD.PP	0,00	57.654,00	0,00	4.831,00	52.823,00
	4090/0	INTERESSI PASSIVI MUTUI ENTI DEL SETTORE PUBBLICO	0,00	4.375,00	0,00	2.431,00	1.944,00
	4100/0	INTERESSI PASSIVI MUTUI AZIENDE DI CREDITO	0,00	1.566,00	0,00	57,00	1.509,00
		Totale Intervento	0,00	63.595,00	0,00	7.319,00	56.276,00
		Totale Servizio	0,00	63.595,00	0,00	7.319,00	56.276,00
		Istruzione media					
1040306		Interessi passivi e oneri finanziari diversi					
	11/7	INTERESSI PASSIVI MUTUI AZIENDE DI CREDITO	0,00	3.131,00	0,00	113,00	3.018,00
	4200/0	INTERESSI PASSIVI MUTUI CASSA DD.PP	0,00	74.143,00	0,00	20.998,00	53.145,00

Bilancio di Previsione dettagliato per capitolo - Anno: 2009

PARTE II - Spesa

CENTRO DI RESP.: 1001 - GESTIONE DELLE RISORSE

UEB	Cod. Cap.	Denominazione	Impegni ultimo esercizio chiuso	Previsioni definitive esercizio in corso	PREVISIONI DI COMPETENZA (per l'eser. al quale si riferisce il bilancio)		
					VAR.AUMENTO	VAR. DIMINUIZIONE	SOMME RISULTANTI
1	2	3	4	5	6	7	8
	4210/0	INTERESSI PASSIVI MUTUI ENTI DEL SETTORE PUBBLICO	0,00	3.268,00	0,00	1.793,00	1.475,00
		Totale Intervento	0,00	80.542,00	0,00	22.904,00	57.638,00
		Totale Servizio	0,00	80.542,00	0,00	22.904,00	57.638,00
		Assistenza scolastica, trasporto, refezione e altri servizi					
1040502	4450/0	Acquisto di beni di consumo e/o di materie prime VESTIARIO DI SERVIZIO AL PERSONALE (RILEVANTE AI FINI I.V.A.)	2.024,39	3.500,00	0,00	1.500,00	2.000,00
		Totale Intervento	2.024,39	3.500,00	0,00	1.500,00	2.000,00
1040503	4525/0	Prestazioni di servizi SPESE TELEFONICHE (RILEVANTE AI FINI I.V.A.)	787,34	2.000,00	0,00	0,00	2.000,00
		Totale Intervento	787,34	2.000,00	0,00	0,00	2.000,00
1040506	4545/0	Interessi passivi e oneri finanziari diversi INTERESSI PASSIVI MUTUI CASSA DD.PP.	0,00	2.439,34	0,00	606,34	1.833,00
	4828/0	INTERESSI PASSIVI MUTUI CASSA DD.PP.	0,00	33.944,66	0,00	33.944,66	0,00
		Totale Intervento	0,00	36.384,00	0,00	34.551,00	1.833,00
		Totale Servizio	2.811,73	41.884,00	0,00	36.051,00	5.833,00
		Totale Funzione 04	228.527,52	2.003.025,41	96.513,59	389.033,00	1.710.506,00
		Funzioni relative alla cultura ed ai beni culturali Biblioteche, musei e pinacoteche					
1050102	5205/0	Acquisto di beni di consumo e/o di materie prime MATERIALI PER PULIZIE	0,00	500,00	0,00	500,00	0,00

Bilancio di Previsione dettagliato per capitolo - Anno: 2009

PARTE II - Spesa

CENTRO DI RESP.: 1001 - GESTIONE DELLE RISORSE

UEB	Cod. Cap.	Denominazione	Impegni ultimo esercizio chiuso	Previsioni definitive esercizio in corso	PREVISIONI DI COMPETENZA (per l'eser. al quale si riferisce il bilancio)		
					VAR.AUMENTO	VAR. DIMINUIZIONE	SOMME RISULTANTI
1	2	3	4	5	6	7	8
		Totale Intervento	0,00	500,00	0,00	500,00	0,00
1050106	5370/0	Interessi passivi e oneri finanziari diversi INTERESSI PASSIVI MUTUI CASSA DD.PP	0,00	8.085,00	0,00	444,00	7.641,00
		Totale Intervento	0,00	8.085,00	0,00	444,00	7.641,00
		Totale Servizio	0,00	8.585,00	0,00	944,00	7.641,00
		Teatri, attivita' culturali e servizi diversi nel settore culturale					
1050206	5630/0	Interessi passivi e oneri finanziari diversi INTERESSI PASSIVI MUTUI CASSA DD.PP	0,00	4.653,00	0,00	4.653,00	0,00
		Totale Intervento	0,00	4.653,00	0,00	4.653,00	0,00
		Totale Servizio	0,00	4.653,00	0,00	4.653,00	0,00
		Totale Funzione 05	228.527,52	2.016.263,41	96.513,59	394.630,00	1.718.147,00
		Funzioni nel settore sportivo e ricreativo Stadio comunale, palazzo dello sport ed altri impianti					
1060206	5635/0	Interessi passivi e oneri finanziari diversi INTERESSI PASSIVI MUTUI CASSA DD.PP.	0,00	15.820,00	0,00	643,00	15.177,00
		Totale Intervento	0,00	15.820,00	0,00	643,00	15.177,00
		Totale Servizio	0,00	15.820,00	0,00	643,00	15.177,00
		Totale Funzione 06	228.527,52	2.032.083,41	96.513,59	395.273,00	1.733.324,00
		Funzioni nel campo della viabilita' e dei trasporti Viabilita', circolazione stradale e servizi connessi					



Bilancio di Previsione dettagliato per capitolo - Anno: 2009

PARTE II - Spesa

CENTRO DI RESP.: 1001 - GESTIONE DELLE RISORSE

UEB	Cod. Cap.	Denominazione	Impegni ultimo esercizio chiuso	Previsioni definitive esercizio in corso	PREVISIONI DI COMPETENZA (per l'eser. al quale si riferisce il bilancio)		
					VAR.AUMENTO	VAR. DIMINUZIONE	SOMME RISULTANTI
1	2	3	4	5	6	7	8
1080106		Interessi passivi e oneri finanziari diversi					
	6210/0	INTERESSI PASSIVI MUTUI CASSA DD.PP	0,00	222.639,00	0,00	54.592,00	168.047,00
	6220/0	INTERESSI PASSIVI MUTUI ENTI SETTORE PUBBLICO	0,00	6.152,00	0,00	3.442,00	2.710,00
	6230/0	INTERESSI PASSIVI MUTUI AZIENDE DI CREDITO	0,00	26.301,00	0,00	957,00	25.344,00
		Totale Intervento	0,00	255.092,00	0,00	58.991,00	196.101,00
		Totale Servizio	0,00	255.092,00	0,00	58.991,00	196.101,00
		Illuminazione pubblica e servizi connessi					
1080203		Prestazioni di servizi					
	6400/0	ENERGIA ELETTRICA IMPIANTI PUBBLICA ILLUMINAZIONE	38.316,22	292.000,00	8.000,00	0,00	300.000,00
		Totale Intervento	38.316,22	292.000,00	8.000,00	0,00	300.000,00
1080206		Interessi passivi e oneri finanziari diversi					
	6440/0	INTERESSI PASSIVI MUTUI CASSA DD.PP	0,00	64.107,00	0,00	8.236,00	55.871,00
	6450/0	INTERESSI PASSIVI MUTUI ENTI DEL SETTORE PUBBLICO	0,00	1.186,00	0,00	663,00	523,00
		Totale Intervento	0,00	65.293,00	0,00	8.899,00	56.394,00
		Totale Servizio	38.316,22	357.293,00	8.000,00	8.899,00	356.394,00
		Trasporti pubblici locali e servizi connessi					
1080306		Interessi passivi e oneri finanziari diversi					
	6509/0	INTRESSI PASSIVI MUTUI CASSA DD.PP.	0,00	3.547,00	0,00	3.547,00	0,00
		Totale Intervento	0,00	3.547,00	0,00	3.547,00	0,00

Bilancio di Previsione dettagliato per capitolo - Anno: 2009

PARTE II - Spesa

CENTRO DI RESP.: 1001 - GESTIONE DELLE RISORSE

UEB	Cod. Cap.	Denominazione	Impegni ultimo esercizio chiuso	Previsioni definitive esercizio in corso	PREVISIONI DI COMPETENZA (per l'eser. al quale si riferisce il bilancio)		
					VAR.AUMENTO	VAR. DIMINUIZIONE	SOMME RISULTANTI
1	2	3	4	5	6	7	8
		Totale Servizio	0,00	3.547,00	0,00	3.547,00	0,00
		Totale Funzione 08	266.843,74	2.648.015,41	104.513,59	466.710,00	2.285.819,00
		Funzioni riguardanti la gestione del territorio e dell'ambiente Urbanistica e gestione del territorio					
1090103	6751/0	Prestazioni di servizi RILEGATURA REGISTRI	0,00	500,00	0,00	0,00	500,00
		Totale Intervento	0,00	500,00	0,00	0,00	500,00
		Totale Servizio	0,00	500,00	0,00	0,00	500,00
		Edilizia residenziale pubblica locale e piani di edilizia economico-popolare					
1090206	6809/0	Interessi passivi e oneri finanziari diversi INTERESSI PASSIVI MUTUI CASSA DD.PP	0,00	14.401,00	0,00	317,00	14.084,00
		Totale Intervento	0,00	14.401,00	0,00	317,00	14.084,00
		Totale Servizio	0,00	14.401,00	0,00	317,00	14.084,00
		Servizio idrico integrato					
1090406	6940/0	Interessi passivi e oneri finanziari diversi INTERESSI PASSIVI MUTUI CASSA DD.PP	0,00	50.583,00	0,00	28.483,00	22.100,00
	6950/0	INTERESSI PASSIVI MUTUI ENTI DEL SETTORE PUBBLICO	0,00	8.776,00	0,00	4.910,00	3.866,00
		Totale Intervento	0,00	59.359,00	0,00	33.393,00	25.966,00
		Totale Servizio	0,00	59.359,00	0,00	33.393,00	25.966,00

Bilancio di Previsione dettagliato per capitolo - Anno: 2009

PARTE II - Spesa

CENTRO DI RESP.: 1001 - GESTIONE DELLE RISORSE

UEB	Cod. Cap.	Denominazione	Impegni ultimo esercizio chiuso	Previsioni definitive esercizio in corso	PREVISIONI DI COMPETENZA (per l'eser. al quale si riferisce il bilancio)		
					VAR.AUMENTO	VAR. DIMINUIZIONE	SOMME RISULTANTI
1	2	3	4	5	6	7	8
		Servizio smaltimento rifiuti					
1090506	7010/0	Interessi passivi e oneri finanziari diversi INTERESSI PASSIVI MUTUI AZIENDE DI CREDITO	0,00	1.424,00	0,00	1.424,00	0,00
		Totale Intervento	0,00	1.424,00	0,00	1.424,00	0,00
		Totale Servizio	0,00	1.424,00	0,00	1.424,00	0,00
		Parchi e servizi per la tutela ambientale del verde, altri servizi relativi al territorio ed all'ambiente					
1090606	7150/0	Interessi passivi e oneri finanziari diversi INTERESSI PASSIVI MUTUI CASSA DD.PP	0,00	11.625,00	0,00	2.296,00	9.329,00
	7160/0	INTERESSI PASSIVI MUTUI ENTI DEL SETTORE PUBBLICO	0,00	2.359,00	0,00	1.320,00	1.039,00
		Totale Intervento	0,00	13.984,00	0,00	3.616,00	10.368,00
		Totale Servizio	0,00	13.984,00	0,00	3.616,00	10.368,00
		Totale Funzione 09	266.843,74	2.737.683,41	104.513,59	505.460,00	2.336.737,00
		Funzioni nel settore sociale Asili nido, servizi per l'infanzia e per i minori					
1100102	7500/0	Acquisto di beni di consumo e/o di materie prime VESTIARIO DI SERVIZIO AL PERSONALE	0,00	0,00	1.000,00	0,00	1.000,00
		Totale Intervento	0,00	0,00	1.000,00	0,00	1.000,00
1100103	7590/0	Prestazioni di servizi SPESE TELEFONICHE	96,50	2.076,50	0,00	276,50	1.800,00



Bilancio di Previsione dettagliato per capitolo - Anno: 2009

PARTE II - Spesa

CENTRO DI RESP.: 1001 - GESTIONE DELLE RISORSE

UEB	Cod. Cap.	Denominazione	Impegni ultimo esercizio chiuso	Previsioni definitive esercizio in corso	PREVISIONI DI COMPETENZA (per l'eser. al quale si riferisce il bilancio)		
					VAR.AUMENTO	VAR. DIMINUIZIONE	SOMME RISULTANTI
1	2	3	4	5	6	7	8
	7600/0	RISCALDAMENTO	6.343,90	14.500,00	1.500,00	0,00	16.000,00
	7610/0	ACQUA POTABILE	0,00	1.500,00	500,00	0,00	2.000,00
	7620/0	ENERGIA ELETTRICA	1.068,20	6.500,00	500,00	0,00	7.000,00
		Totale Intervento	7.508,60	24.576,50	2.500,00	276,50	26.800,00
1100106		Interessi passivi e oneri finanziari diversi					
	10/7	INTERESSI PASSIVI MUTUI AZIENDE DI CREDITO	0,00	2.153,00	0,00	78,00	2.075,00
	7684/0	INTERESSI PASSIVI MUTUI CASSA DD.PP.	0,00	7.505,00	10.243,00	0,00	17.748,00
		Totale Intervento	0,00	9.658,00	10.243,00	78,00	19.823,00
		Totale Servizio	7.508,60	34.234,50	13.743,00	354,50	47.623,00
		Servizio necroscopico e cimiteriale					
1100506		Interessi passivi e oneri finanziari diversi					
	8420/0	INTERESSI PASSIVI MUTUI CASSA DD.PP	0,00	12.097,00	0,00	9.245,00	2.852,00
	8430/0	INTERESSI PASSIVI MUTUI ENTI DEL SETTORE PUBBLICO	0,00	1.672,00	0,00	935,00	737,00
		Totale Intervento	0,00	13.769,00	0,00	10.180,00	3.589,00
		Totale Servizio	0,00	13.769,00	0,00	10.180,00	3.589,00
		Totale Funzione 10	274.352,34	2.785.686,91	118.256,59	515.994,50	2.387.949,00
		Totale Titolo 1	274.352,34	2.785.686,91	118.256,59	515.994,50	2.387.949,00
		Titolo 2 - Spese in conto capitale					
		Funzioni generali di amministrazione, di gestione e di controllo					
		Gestione economica, finanziaria, programmazione, provveditorato e controllo di gestione					



Bilancio di Previsione dettagliato per capitolo - Anno: 2009

PARTE II - Spesa

CENTRO DI RESP.: 1001 - GESTIONE DELLE RISORSE

UEB	Cod. Cap.	Denominazione	Impegni ultimo esercizio chiuso	Previsioni definitive esercizio in corso	PREVISIONI DI COMPETENZA (per l'eser. al quale si riferisce il bilancio)			
					VAR.AUMENTO	VAR. DIMINUIZIONE	SOMME RISULTANTI	
1	2	3	4	5	6	7	8	
2010310	17/7	Concessioni di crediti e anticipazioni						
		VERSAMENTI PER OPERAZIONI DI GESTIONE ATTIVA DELLA LIQUIDITA'	0,00	6.500.000,00	0,00	0,00	6.500.000,00	
		Totale Intervento	0,00	6.500.000,00	0,00	0,00	6.500.000,00	
		Totale Servizio	0,00	6.500.000,00	0,00	0,00	6.500.000,00	
		Totale Funzione 01	274.352,34	9.285.686,91	118.256,59	515.994,50	8.887.949,00	
		Totale Titolo 2	0,00	6.500.000,00	0,00	0,00	6.500.000,00	
		Titolo 3 - Spese per rimborso di prestiti						
		Funzioni generali di amministrazione, di gestione e di controllo						
		Gestione economica, finanziaria, programmazione, provveditorato e controllo di gestione						
3010303	13006/0	Rimborso di quota capitale di mutui e prestiti						
		RIMBORSO DI QUOTE CAPITALI MUTUI ALLA CASSA DEPOSITI E PRESTITI	0,00	879.061,00	0,00	266.301,00	612.760,00	
		13007/0	RIMBORSO DI QUOTE CAPITALE DI MUTUI AD ALTRI ENTI DEL SETTORE PUBBLICO	0,00	260.516,00	15.653,00	0,00	276.169,00
		13012/0	RIMBORSO DI QUOTE CAPITALE DI MUTUI AD AZIENDE DI CREDITO	0,00	52.594,00	0,00	12.366,00	40.228,00
		13037/0	ESTINZIONE MUTUI CASSA DD.PP.	0,00	3.795.000,00	0,00	3.795.000,00	0,00
		Totale Intervento	0,00	4.987.171,00	15.653,00	4.073.667,00	929.157,00	
		Totale Servizio	0,00	4.987.171,00	15.653,00	4.073.667,00	929.157,00	
		Totale Funzione 01	274.352,34	14.272.857,91	133.909,59	4.589.661,50	9.817.106,00	
		Totale Titolo 3	0,00	4.987.171,00	15.653,00	4.073.667,00	929.157,00	
		Titolo 4 - Spese per servizi per conto di terzi						
4000002		Ritenute erariali						



Bilancio di Previsione dettagliato per capitolo - Anno: 2009

PARTE II - Spesa

CENTRO DI RESP.: 1001 - GESTIONE DELLE RISORSE

UEB	Cod. Cap.	Denominazione	Impegni ultimo esercizio chiuso	Previsioni definitive esercizio in corso	PREVISIONI DI COMPETENZA (per l'eser. al quale si riferisce il bilancio)		
					VAR.AUMENTO	VAR. DIMINUIZIONE	SOMME RISULTANTI
1	2	3	4	5	6	7	8
	13060/0	RITENUTE ERARIALI	0,00	1.200.000,00	0,00	0,00	1.200.000,00
		Totale Intervento	0,00	1.200.000,00	0,00	0,00	1.200.000,00
4000004	13080/0	Restituzione di depositi cauzionali RESTITUZIONE DI DEPOSITI CAUZIONALI	0,00	550.000,00	0,00	350.000,00	200.000,00
	13081/0	DEPOSITI CAUZIONALI PROPRI	0,00	80.000,00	0,00	0,00	80.000,00
		Totale Intervento	0,00	630.000,00	0,00	350.000,00	280.000,00
4000005	13090/0	Spese per servizi per conto di terzi SPESE PER SERVIZI PER CONTO DI TERZI	46.904,87	1.000.000,00	0,00	0,00	1.000.000,00
		Totale Intervento	46.904,87	1.000.000,00	0,00	0,00	1.000.000,00
4000006	13100/0	Anticipazione di fondi per il servizio economato ANTICIPAZIONE DI FONDI PER IL SERVIZIO ECONOMATO	0,00	41.317,00	0,00	1,00	41.316,00
		Totale Intervento	0,00	41.317,00	0,00	1,00	41.316,00
4000007	13110/0	Restituzione di depositi per spese contrattuali RESTITUZIONE DI DEPOSITI PER SPESE CONTRATTUALI	0,00	5.000,00	0,00	0,00	5.000,00
		Totale Intervento	0,00	5.000,00	0,00	0,00	5.000,00
		Totale Titolo 4	46.904,87	2.876.317,00	0,00	350.001,00	2.526.316,00



Bilancio di Previsione dettagliato per capitolo - Anno: 2009

PARTE II - Spesa

UEB	Cod. Cap.	Denominazione	Impegni ultimo esercizio chiuso	Previsioni definitive esercizio in corso	PREVISIONI DI COMPETENZA (per l'eser. al quale si riferisce il bilancio)		
					VAR.AUMENTO	VAR. DIMINUZIONE	SOMME RISULTANTI
1	2	3	4	5	6	7	8
		RIEPILOGO DEI TITOLI					
		Titolo 1	274.352,34	2.785.686,91	118.256,59	515.994,50	2.387.949,00
		Titolo 2	0,00	6.500.000,00	0,00	0,00	6.500.000,00
		Titolo 3	0,00	4.987.171,00	15.653,00	4.073.667,00	929.157,00
		Titolo 4	46.904,87	2.876.317,00	0,00	350.001,00	2.526.316,00
		Totale	321.257,21	17.149.174,91	133.909,59	4.939.662,50	12.343.422,00
		Disavanzo di amministrazione	0,00	0,00	0,00	0,00	0,00
		TOTALE GENERALE DELLA SPESA.....	321.257,21	17.149.174,91	133.909,59	4.939.662,50	12.343.422,00

Bilancio di Previsione dettagliato per capitolo - Anno: 2009

PARTE II - Spesa

CENTRO DI RESP.: 1002 - SERV.TERRITORIO E OO.PP.

UEB	Cod. Cap.	Denominazione	Impegni ultimo esercizio chiuso	Previsioni definitive esercizio in corso	PREVISIONI DI COMPETENZA (per l'eser. al quale si riferisce il bilancio)		
					VAR.AUMENTO	VAR. DIMINUIZIONE	SOMME RISULTANTI
1	2	3	4	5	6	7	8
		Disavanzo di amministrazione	0,00	0,00	0,00	0,00	0,00
		Titolo 1 - Spese correnti					
		Funzioni generali di amministrazione, di gestione e di controllo					
		Organi istituzionali, partecipazione e decentramento					
1010103	18/8	Prestazioni di servizi INCARICHI PROFESSIONALI - AREA 2 "SERVIZI AL TERRITORIO"	0,00	0,00	40.000,00	0,00	40.000,00
		Totale Intervento	0,00	0,00	40.000,00	0,00	40.000,00
		Totale Servizio	0,00	0,00	40.000,00	0,00	40.000,00
		Segreteria generale, personale e organizzazione					
1010203	17/2	Prestazioni di servizi SOMMINISTRAZIONE DI LAVORO - AREA 2 "SERVIZI AL TERRITORIO"	0,00	0,00	5.000,00	0,00	5.000,00
		Totale Intervento	0,00	0,00	5.000,00	0,00	5.000,00
		Totale Servizio	0,00	0,00	5.000,00	0,00	5.000,00
		Gestione dei beni demaniali e patrimoniali					
1010502	1330/0	Acquisto di beni di consumo e/o di materie prime BENI PER MANUTENZIONE IMMOBILI ED IMPIANTI	1.469,24	14.000,00	0,00	0,00	14.000,00
	1340/0	BENI PER MANUTENZIONE AUTOMEZZI	9.202,56	25.000,00	0,00	0,00	25.000,00
	1380/0	UTENSILERIA	0,00	500,00	500,00	0,00	1.000,00
		Totale Intervento	10.671,80	39.500,00	500,00	0,00	40.000,00
1010503		Prestazioni di servizi					



Bilancio di Previsione dettagliato per capitolo - Anno: 2009

PARTE II - Spesa

CENTRO DI RESP.: 1002 - SERV.TERRITORIO E OO.PP.

UEB	Cod. Cap.	Denominazione	Impegni ultimo esercizio chiuso	Previsioni definitive esercizio in corso	PREVISIONI DI COMPETENZA (per l'eser. al quale si riferisce il bilancio)		
					VAR.AUMENTO	VAR. DIMINUZIONE	SOMME RISULTANTI
1	2	3	4	5	6	7	8
	1370/0	PRESTAZIONI DI SERVIZI PER VUOTATURA FOSSE BIOLOGICHE IMMOBILI COMUNALI	0,00	0,00	20.000,00	0,00	20.000,00
	1389/0	MANUTENZIONI IMMOBILI E IMPIANTI	28.900,60	70.000,00	5.000,00	0,00	75.000,00
	1392/0	MANUTENZIONE CENTRALE TERMICA	9.368,01	24.000,00	2.000,00	0,00	26.000,00
	1400/0	MANUTENZIONE AUTOMEZZI	6.402,65	9.000,00	0,00	0,00	9.000,00
	1520/0	SPESE PER VIGILANZA	3.542,51	11.660,00	1.340,00	0,00	13.000,00
	1530/0	ONORARI NOTARILI	0,00	2.000,00	2.000,00	0,00	4.000,00
		Totale Intervento	48.213,77	116.660,00	30.340,00	0,00	147.000,00
1010507	1580/0	Imposte e tasse ONERI FISCALI RELATIVI AL PATRIMONIO	993,33	6.000,00	0,00	0,00	6.000,00
		Totale Intervento	993,33	6.000,00	0,00	0,00	6.000,00
		Totale Servizio	59.878,90	162.160,00	30.840,00	0,00	193.000,00
		Ufficio tecnico					
1010602	1695/0	Acquisto di beni di consumo e/o di materie prime MATERIALE DI CONSULTAZIONE PER FORMAZIONE ED AGGIORNAMENTO PERSONALE	158,00	500,00	0,00	200,00	300,00
	1745/0	MATERIALI VARI	270,96	1.300,00	200,00	0,00	1.500,00
		Totale Intervento	428,96	1.800,00	200,00	200,00	1.800,00
1010603	1875/0	Prestazioni di servizi ALTRE PRESTAZIONI DI SERVIZI	2.586,66	5.000,00	0,00	1.000,00	4.000,00
		Totale Intervento	2.586,66	5.000,00	0,00	1.000,00	4.000,00
1010605		Trasferimenti					



Bilancio di Previsione dettagliato per capitolo - Anno: 2009

PARTE II - Spesa

CENTRO DI RESP.: 1002 - SERV.TERRITORIO E OO.PP.

UEB	Cod. Cap.	Denominazione	Impegni ultimo esercizio chiuso	Previsioni definitive esercizio in corso	PREVISIONI DI COMPETENZA (per l'eser. al quale si riferisce il bilancio)		
					VAR.AUMENTO	VAR. DIMINUZIONE	SOMME RISULTANTI
1	2	3	4	5	6	7	8
	37/6	CONTRIBUTI AUTORIT? VIGILANZA LAVORI PUBBLICI	948,00	0,00	0,00	0,00	0,00
		Totale Intervento	948,00	0,00	0,00	0,00	0,00
1010608	1915/0	Oneri straordinari della gestione corrente ONERI PER TRANSAZIONI	0,00	9.800,00	0,00	9.800,00	0,00
		Totale Intervento	0,00	9.800,00	0,00	9.800,00	0,00
		Totale Servizio	3.963,62	16.600,00	200,00	11.000,00	5.800,00
		Anagrafe, stato civile, elettorale, leva e servizio statistico					
1010702	2050/0	Acquisto di beni di consumo e/o di materie prime BENI PER TOPONOMASTICA E NUMERAZIONE CIVICA	270,43	1.600,00	0,00	1.000,00	600,00
		Totale Intervento	270,43	1.600,00	0,00	1.000,00	600,00
		Totale Servizio	270,43	1.600,00	0,00	1.000,00	600,00
		Totale Funzione 01	64.112,95	180.360,00	76.040,00	12.000,00	244.400,00
		Funzioni di polizia locale					
		Polizia municipale					
1030103	2720/0	Prestazioni di servizi MANUTENZIONE RICETRASMITTENTI	1.540,76	6.500,00	500,00	0,00	7.000,00
		Totale Intervento	1.540,76	6.500,00	500,00	0,00	7.000,00
		Totale Servizio	1.540,76	6.500,00	500,00	0,00	7.000,00
		Totale Funzione 03	65.653,71	186.860,00	76.540,00	12.000,00	251.400,00
		Funzioni nel campo della viabilita' e dei trasporti					



Bilancio di Previsione dettagliato per capitolo - Anno: 2009

PARTE II - Spesa

CENTRO DI RESP.: 1002 - SERV.TERRITORIO E OO.PP.

UEB	Cod. Cap.	Denominazione	Impegni ultimo esercizio chiuso	Previsioni definitive esercizio in corso	PREVISIONI DI COMPETENZA (per l'eser. al quale si riferisce il bilancio)		
					VAR.AUMENTO	VAR. DIMINUZIONE	SOMME RISULTANTI
1	2	3	4	5	6	7	8
		Viabilità', circolazione stradale e servizi connessi					
1080102		Acquisto di beni di consumo e/o di materie prime					
	6081/0	BENI PER MANUTENZIONE STRADE	7.792,73	7.500,00	2.500,00	0,00	10.000,00
	6090/0	MATERIALI PER DISCIPLINA DEL TRAFFICO STRADALE	0,00	0,00	1.000,00	0,00	1.000,00
	6120/0	UTENSILERIA	300,00	500,00	500,00	0,00	1.000,00
		Totale Intervento	8.092,73	8.000,00	4.000,00	0,00	12.000,00
1080103		Prestazioni di servizi					
	6130/0	MANUTENZIONE STRADE	28.617,50	53.826,42	1.173,58	0,00	55.000,00
	6140/0	MANUTENZIONE SEGNALETICA STRADALE	10.080,00	48.000,00	7.000,00	0,00	55.000,00
	6141/0	MANUTENZIONE IMPIANTI SEMAFORICI	8.402,41	19.000,00	4.000,00	0,00	23.000,00
	6160/0	MANUTENZIONE ATTREZZATURE TECNICHE	0,00	0,00	1.500,00	0,00	1.500,00
	17292/0	PRESTAZIONI DI SERVIZI DIVERSI	11.500,00	18.000,00	1.000,00	0,00	19.000,00
		Totale Intervento	58.599,91	138.826,42	14.673,58	0,00	153.500,00
1080104		Utilizzo di beni di terzi					
	28/6	NOLEGGI	4.840,00	4.840,00	2.160,00	0,00	7.000,00
	58/8	CANONI SERVIZIO DI VIDEOSORVEGLIANZA	0,00	0,00	25.000,00	0,00	25.000,00
	6200/0	CANONI DEMANIALI VIABILITA'	0,00	1.873,58	626,42	0,00	2.500,00
		Totale Intervento	4.840,00	6.713,58	27.786,42	0,00	34.500,00
1080105		Trasferimenti					
	49/8	TRASFERIMENTI CORRENTI A TERZI	0,00	1.700,00	0,00	1.700,00	0,00
		Totale Intervento	0,00	1.700,00	0,00	1.700,00	0,00

Bilancio di Previsione dettagliato per capitolo - Anno: 2009

PARTE II - Spesa

CENTRO DI RESP.: 1002 - SERV.TERRITORIO E OO.PP.

UEB	Cod. Cap.	Denominazione	Impegni ultimo esercizio chiuso	Previsioni definitive esercizio in corso	PREVISIONI DI COMPETENZA (per l'eser. al quale si riferisce il bilancio)		
					VAR.AUMENTO	VAR. DIMINUZIONE	SOMME RISULTANTI
1	2	3	4	5	6	7	8
		Totale Servizio	71.532,64	155.240,00	46.460,00	1.700,00	200.000,00
		Illuminazione pubblica e servizi connessi					
1080202	6340/0	Acquisto di beni di consumo e/o di materie prime MATERIALI PER MANUTENZIONE IMPIANTI DI PUBB.CA ILLUMINAZIONE	1.067,10	1.500,00	0,00	0,00	1.500,00
		Totale Intervento	1.067,10	1.500,00	0,00	0,00	1.500,00
1080203	6370/0	Prestazioni di servizi MANUTENZIONE IMPIANTI PUBBL.CA ILLUMINAZIONE	28.979,93	80.000,00	10.000,00	0,00	90.000,00
		Totale Intervento	28.979,93	80.000,00	10.000,00	0,00	90.000,00
		Totale Servizio	30.047,03	81.500,00	10.000,00	0,00	91.500,00
		Totale Funzione 08	167.233,38	423.600,00	133.000,00	13.700,00	542.900,00
		Funzioni riguardanti la gestione del territorio e dell'ambiente Urbanistica e gestione del territorio					
1090101	6557/0	Personale PROGETTO FINALIZZATO CONDONO EDILIZIO-ONERI DIRETTI	18.461,00	0,00	0,00	0,00	0,00
	6558/0	PROGETTO FINALIZZATO CONDONO EDILIZIO-ONERI RIFLESSI	5.539,00	0,00	0,00	0,00	0,00
		Totale Intervento	24.000,00	0,00	0,00	0,00	0,00
		Totale Servizio	24.000,00	0,00	0,00	0,00	0,00
		Servizi di protezione civile					
		Acquisto di beni di consumo e/o di materie prime					

Bilancio di Previsione dettagliato per capitolo - Anno: 2009

PARTE II - Spesa

CENTRO DI RESP.: 1002 - SERV.TERRITORIO E OO.PP.

UEB	Cod. Cap.	Denominazione	Impegni ultimo esercizio chiuso	Previsioni definitive esercizio in corso	PREVISIONI DI COMPETENZA (per l'eser. al quale si riferisce il bilancio)		
					VAR.AUMENTO	VAR. DIMINUZIONE	SOMME RISULTANTI
1	2	3	4	5	6	7	8
1090302	6830/0	MATERIALI PER SERVIZIO PROTEZIONE CIVILE	1.000,00	1.000,00	2.000,00	0,00	3.000,00
		Totale Intervento	1.000,00	1.000,00	2.000,00	0,00	3.000,00
1090303		Prestazioni di servizi					
	6860/0	SERVIZIO PASTI PER PROTEZIONE CIVILE	0,00	1.000,00	0,00	0,00	1.000,00
	6880/0	VIGILANZA ANTINCENDI E PROTEZIONE CIVILE	605,00	1.000,00	13.000,00	0,00	14.000,00
	17322/0	PRESTAZIONI DI SERVIZI PER PROTEZIONE CIVILE-FINANZ. CONTRIBUTO POVINCIA (E. 17320.00)	0,00	0,00	20.000,00	0,00	20.000,00
		Totale Intervento	605,00	2.000,00	33.000,00	0,00	35.000,00
1090305	6890/0	Trasferimenti CONTRIBUTI PER SERVIZIO ANTINCENDIO E PROTEZIONE CIVILE	3.000,00	14.000,00	1.000,00	0,00	15.000,00
		Totale Intervento	3.000,00	14.000,00	1.000,00	0,00	15.000,00
1090308	26/5	Oneri straordinari della gestione corrente ONERI STRAORDINARI PER INTERVENTI IN STATI DI EMERGENZA	0,00	500,00	500,00	0,00	1.000,00
		Totale Intervento	0,00	500,00	500,00	0,00	1.000,00
		Totale Servizio	4.605,00	17.500,00	36.500,00	0,00	54.000,00
		Servizio idrico integrato					
1090402	17281/0	Acquisto di beni di consumo e/o di materie prime MATERIALE TECNICO E DIDATTICO	0,00	500,00	0,00	250,00	250,00
		Totale Intervento	0,00	500,00	0,00	250,00	250,00
1090403		Prestazioni di servizi					

Bilancio di Previsione dettagliato per capitolo - Anno: 2009

PARTE II - Spesa

CENTRO DI RESP.: 1002 - SERV.TERRITORIO E OO.PP.

UEB	Cod. Cap.	Denominazione	Impegni ultimo esercizio chiuso	Previsioni definitive esercizio in corso	PREVISIONI DI COMPETENZA (per l'eser. al quale si riferisce il bilancio)		
					VAR.AUMENTO	VAR. DIMINUIZIONE	SOMME RISULTANTI
1	2	3	4	5	6	7	8
	6918/0	SPESE PER IMPIANTO DI DEPURAZIONE CONSORTILE	0,00	2.351,00	0,00	2.351,00	0,00
		Totale Intervento	0,00	2.351,00	0,00	2.351,00	0,00
1090404	6920/0	Utilizzo di beni di terzi CANONI CONCESSIONI DEMANIALI E DERIVAZIONI IDRICHE	0,00	0,00	500,00	0,00	500,00
		Totale Intervento	0,00	0,00	500,00	0,00	500,00
1090405	6931/0	Trasferimenti CONTRIBUTO CONSORZIO ORGANIZZAZIONE SERVIZI IDRICI INTEGRATI - A.T.O.	0,00	27.008,36	0,00	27.008,36	0,00
		Totale Intervento	0,00	27.008,36	0,00	27.008,36	0,00
1090408	60/7	Oneri straordinari della gestione corrente CONTRIBUTO IN TARIFFA PER INGRESSO NELLA GESTIONE UNICA DEL S.I.I.-A.T.O.3	1.100.000,00	0,00	0,00	0,00	0,00
		Totale Intervento	1.100.000,00	0,00	0,00	0,00	0,00
		Totale Servizio	1.100.000,00	29.859,36	500,00	29.609,36	750,00
		Servizio smaltimento rifiuti					
1090503	14/8	Prestazioni di servizi PRESTAZIONI DI SERVIZI PER CONFERIMENTI IN DISCARICA	0,00	2.000,00	8.000,00	0,00	10.000,00
	6980/0	RACCOLTA E SMALTIMENTO RIFIUTI	944.005,96	4.195.928,00	72,00	0,00	4.196.000,00
	6990/0	SPAZZAMENTO STRADALE E DI ALTRE AREE PUBBLICHE	60.881,47	302.064,00	36,00	0,00	302.100,00
		Totale Intervento	1.004.887,43	4.499.992,00	8.108,00	0,00	4.508.100,00
1090505		Trasferimenti					

Bilancio di Previsione dettagliato per capitolo - Anno: 2009

PARTE II - Spesa

CENTRO DI RESP.: 1002 - SERV.TERRITORIO E OO.PP.

UEB	Cod. Cap.	Denominazione	Impegni ultimo esercizio chiuso	Previsioni definitive esercizio in corso	PREVISIONI DI COMPETENZA (per l'eser. al quale si riferisce il bilancio)		
					VAR.AUMENTO	VAR. DIMINUZIONE	SOMME RISULTANTI
1	2	3	4	5	6	7	8
	7000/0	CONTRIBUTI PER RACCOLTA MATERIALE ORGANICO	7.440,00	8.779,00	1.221,00	0,00	10.000,00
	17318/0	CONTRIBUTO CONSORZIO A.T.O. 6 - COMUNITA' DI AMBITO AREA METROPOLITANAFIORENTINA	0,00	15.425,00	0,00	15.425,00	0,00
		Totale Intervento	7.440,00	24.204,00	1.221,00	15.425,00	10.000,00
		Totale Servizio	1.012.327,43	4.524.196,00	9.329,00	15.425,00	4.518.100,00
		Parchi e servizi per la tutela ambientale del verde, altri servizi relativi al territorio ed all'ambiente					
1090602	48/7	Acquisto di beni di consumo e/o di materie prime ACQUISTO BENI - CONTRIBUTO REGIONALE P.A.C.RISANAMENTO ARIA (E.2007-47)	500,00	1.000,00	0,00	1.000,00	0,00
	7275/0	BENI DI CONSUMO DIVERSI	0,00	650,00	0,00	0,00	650,00
		Totale Intervento	500,00	1.650,00	0,00	1.000,00	650,00
1090603		Prestazioni di servizi					
	39/6	PRESTAZIONI DI SERVIZI FINALIZZATI AL RISPARMIO ENERGETICO	0,00	4.150,00	1.350,00	0,00	5.500,00
	49/7	PRESTAZIONI DI SERVIZI-CONTRIBUTO REGIONALE P.A.C.RISANAMENTO ARIA (E.2007)	2.000,00	11.690,00	0,00	11.690,00	0,00
	58/6	"PRESTAZIONI SERVIZI PROGETTO ""INFEA""-FIN.CONTR.PROVINCIA (E.2006-57)"	234,32	0,00	0,00	0,00	0,00
	7282/0	SPESE PER DISINFEZIONI E DISINFESTAZIONI	17.200,00	50.000,00	0,00	0,00	50.000,00
	7285/0	PRESTAZIONI DI SERVIZI MANUTENZIONE FOGNATURE METEORICHE	0,00	0,00	50.000,00	0,00	50.000,00
	17200/0	MANUTENZIONE AREE VERDI	31.099,16	102.040,00	13.960,00	0,00	116.000,00

Bilancio di Previsione dettagliato per capitolo - Anno: 2009

PARTE II - Spesa

CENTRO DI RESP.: 1002 - SERV.TERRITORIO E OO.PP.

UEB	Cod. Cap.	Denominazione	Impegni ultimo esercizio chiuso	Previsioni definitive esercizio in corso	PREVISIONI DI COMPETENZA (per l'eser. al quale si riferisce il bilancio)		
					VAR.AUMENTO	VAR. DIMINUZIONE	SOMME RISULTANTI
1	2	3	4	5	6	7	8
	17323/0	"PROMOZIONE PROCESSO ""AGENDA 21"" - PRESTAZIONI DI SERVIZI- FINANZ.CONTRIBUTO REGIONE (E.2005-37)"	3.250,00	0,00	0,00	0,00	0,00
	17324/0	EDUCAZIONE AMBIENTALE - PRESTAZIONI DI SERVIZI	0,00	2.500,00	500,00	0,00	3.000,00
		Totale Intervento	53.783,48	170.380,00	65.810,00	11.690,00	224.500,00
1090605		Trasferimenti					
	50/7	TRASFERIMENTI-CONTRIBUTO REGIONALE P.A.C.RISANAMENTO ARIA (E.2007-47)	50.000,00	47.285,00	0,00	47.285,00	0,00
	57/8	TRASFERIMENTO A PROVINCIA PER "SPORTELLI ENERGIA"	0,00	3.600,00	1.400,00	0,00	5.000,00
	59/3	CONTRIBUTI ASSOCIATIVI	0,00	4.000,00	0,00	4.000,00	0,00
	7148/0	ALTRI CONTRIBUTI E TRASFERIMENTI CORRENTI	0,00	0,00	3.300,00	0,00	3.300,00
		Totale Intervento	50.000,00	54.885,00	4.700,00	51.285,00	8.300,00
1090607		Imposte e tasse					
	39/7	IMPOSTE E TASSE	0,00	7.720,00	30,00	0,00	7.750,00
		Totale Intervento	0,00	7.720,00	30,00	0,00	7.750,00
		Totale Servizio	104.283,48	234.635,00	70.540,00	63.975,00	241.200,00
		Totale Funzione 09	2.412.449,29	5.229.790,36	249.869,00	122.709,36	5.356.950,00
		Funzioni nel settore sociale					
		Servizio necroscopico e cimiteriale					
1100502		Acquisto di beni di consumo e/o di materie prime					
	8280/0	BENI PER MANUTENZIONE CIMITERI	1.133,35	5.600,00	900,00	0,00	6.500,00

Bilancio di Previsione dettagliato per capitolo - Anno: 2009

PARTE II - Spesa

CENTRO DI RESP.: 1002 - SERV.TERRITORIO E OO.PP.

UEB	Cod. Cap.	Denominazione	Impegni ultimo esercizio chiuso	Previsioni definitive esercizio in corso	PREVISIONI DI COMPETENZA (per l'eser. al quale si riferisce il bilancio)		
					VAR.AUMENTO	VAR. DIMINUIZIONE	SOMME RISULTANTI
1	2	3	4	5	6	7	8
		Totale Intervento	1.133,35	5.600,00	900,00	0,00	6.500,00
1100503		Prestazioni di servizi					
	8310/0	MANUTENZIONE CIMITERI	4.000,00	4.000,00	3.000,00	0,00	7.000,00
	8380/0	SMALTIMENTO RIFIUTI SPECIALI	4.135,43	5.066,00	3.934,00	0,00	9.000,00
		Totale Intervento	8.135,43	9.066,00	6.934,00	0,00	16.000,00
		Totale Servizio	9.268,78	14.666,00	7.834,00	0,00	22.500,00
		Totale Funzione 10	2.421.718,07	5.244.456,36	257.703,00	122.709,36	5.379.450,00
		Totale Titolo 1	2.421.718,07	5.244.456,36	257.703,00	122.709,36	5.379.450,00
		Titolo 2 - Spese in conto capitale					
		Funzioni generali di amministrazione, di gestione e di controllo					
		Organi istituzionali, partecipazione e decentramento					
2010106		Incarichi professionali esterni					
	17300/2	INCARICHI PROFESSIONALI ESTERNI - AREA 2 "SERVIZI AL TERRITORIO"	0,00	0,00	9.000,00	0,00	9.000,00
		Totale Intervento	0,00	0,00	9.000,00	0,00	9.000,00
		Totale Servizio	0,00	0,00	9.000,00	0,00	9.000,00
		Gestione economica, finanziaria, programmazione, provveditorato e controllo di gestione					
2010305		Acquisizione di beni mobili, macchine ed attrezzature tecnico-scientifiche					
	9353/2	ATTREZZATURE - AREA 2 "SERVIZI AL TERRITORIO"	0,00	0,00	28.000,00	0,00	28.000,00
	17306/2	MOBILI E ARREDI - AREA 2 "SERVIZI AL TERRITORIO"	0,00	0,00	6.000,00	0,00	6.000,00
	17306/3	MOBILI E ARREDI - AREA 3 "SERVIZI AI CITTADINI"	0,00	0,00	45.000,00	0,00	45.000,00



Bilancio di Previsione dettagliato per capitolo - Anno: 2009

PARTE II - Spesa

CENTRO DI RESP.: 1002 - SERV.TERRITORIO E OO.PP.

UEB	Cod. Cap.	Denominazione	Impegni ultimo esercizio chiuso	Previsioni definitive esercizio in corso	PREVISIONI DI COMPETENZA (per l'eser. al quale si riferisce il bilancio)		
					VAR.AUMENTO	VAR. DIMINUIZIONE	SOMME RISULTANTI
1	2	3	4	5	6	7	8
		Totale Intervento	0,00	0,00	79.000,00	0,00	79.000,00
		Totale Servizio	0,00	0,00	79.000,00	0,00	79.000,00
		Gestione dei beni demaniali e patrimoniali					
2010501		Acquisizione di beni immobili					
	16/8	PROGETTAZIONE INTERNA D.LGS.163/06-PROCEDURA PROJECT FINANCING (ONERI DIRETTI E RIFLESSI)-finanz.OO.UU.	0,00	10.000,00	0,00	10.000,00	0,00
	35/3	MANUTENZIONE STRAORDINARIA CENTRALE TERMICA	8.731,36	15.000,00	5.000,00	0,00	20.000,00
	9500/0	RISTRUTTURAZIONE,AMPLIAMENTO E COSTRUZIONE IMMOBILI COMUNALI	0,00	146.000,00	1.046.000,00	0,00	1.192.000,00
	9503/0	ACQUISIZIONE AREE	0,00	6.000,00	0,00	6.000,00	0,00
	9504/0	INTERVENTI DI MANUTENZIONE STRAORDINARIA di cui: - EU 1.700,00 entrate correnti	80.000,00	76.700,00	0,00	76.700,00	0,00
	9510/0	INTERVENTI DI SOMMA URGENZA - ACQUISIZIONE DI IMMOBILI	0,00	0,00	5.000,00	0,00	5.000,00
	9520/0	INTERVENTI FINANZIATI CON RECUPERO DANNI DA COMPAGNIE DI ASSICURAZIONE	0,00	0,00	15.000,00	0,00	15.000,00
	9530/0	ESECUZIONE DI ANALISI, SAGGI E SONDAGGI PROPEDEUTICI ALLA PROGETTAZIONE DI OO.PP.	0,00	0,00	6.000,00	0,00	6.000,00
	9552/0	IMPIEGO FONDI LEGGE 10/1977 - ABBATTIMENTO BARRIERE ARCHITETTONICHE	129.786,98	80.000,00	0,00	10.000,00	70.000,00
	17345/0	MANUTENZIONE STRAORDINARIA IMMOBILI E IMPIANTI	9.381,10	77.000,00	0,00	2.000,00	75.000,00
		Totale Intervento	227.899,44	410.700,00	1.077.000,00	104.700,00	1.383.000,00
2010502		Espropri e servitu' onerose					
	9570/0	ESPROPRI E SERVITU'	11.000,00	6.000,00	0,00	0,00	6.000,00

Bilancio di Previsione dettagliato per capitolo - Anno: 2009

PARTE II - Spesa

CENTRO DI RESP.: 1002 - SERV.TERRITORIO E OO.PP.

UEB	Cod. Cap.	Denominazione	Impegni ultimo esercizio chiuso	Previsioni definitive esercizio in corso	PREVISIONI DI COMPETENZA (per l'eser. al quale si riferisce il bilancio)		
					VAR.AUMENTO	VAR. DIMINUZIONE	SOMME RISULTANTI
1	2	3	4	5	6	7	8
		Totale Intervento	11.000,00	6.000,00	0,00	0,00	6.000,00
2010503	67/0	Acquisto di beni specifici per realizzazioni in economia BENI PER INTERVENTI DI SOMMA URGENZA IN ECONOMIA	0,00	0,00	4.000,00	0,00	4.000,00
	17299/0	BENI PER INTERVENTI IN ECONOMIA	11.958,88	40.000,00	2.000,00	0,00	42.000,00
		Totale Intervento	11.958,88	40.000,00	6.000,00	0,00	46.000,00
2010505	9450/2	Acquisizione di beni mobili, macchine ed attrezzature tecnico-scientifiche AUTOMEZZI E MOTOMEZZI - AREA 2 "SERVIZI AL TERRITORIO"	0,00	0,00	75.000,00	0,00	75.000,00
	9450/3	AUTOMEZZI E MOTOMEZZI - AREA 3 "SERVIZI AI CITTADINI"	0,00	0,00	180.000,00	0,00	180.000,00
		Totale Intervento	0,00	0,00	255.000,00	0,00	255.000,00
		Totale Servizio	250.858,32	456.700,00	1.338.000,00	104.700,00	1.690.000,00
		Totale Funzione 01	2.672.576,39	5.701.156,36	1.683.703,00	227.409,36	7.157.450,00
		Funzioni di polizia locale Polizia amministrativa					
2030301	60/8	Acquisizione di beni immobili ACQUISIZIONE AREE	0,00	36.000,00	0,00	36.000,00	0,00
		Totale Intervento	0,00	36.000,00	0,00	36.000,00	0,00
		Totale Servizio	0,00	36.000,00	0,00	36.000,00	0,00
		Totale Funzione 03	2.672.576,39	5.737.156,36	1.683.703,00	263.409,36	7.157.450,00
		Funzioni di istruzione pubblica					

Bilancio di Previsione dettagliato per capitolo - Anno: 2009

PARTE II - Spesa

CENTRO DI RESP.: 1002 - SERV.TERRITORIO E OO.PP.

UEB	Cod. Cap.	Denominazione	Impegni ultimo esercizio chiuso	Previsioni definitive esercizio in corso	PREVISIONI DI COMPETENZA (per l'eser. al quale si riferisce il bilancio)		
					VAR.AUMENTO	VAR. DIMINUZIONE	SOMME RISULTANTI
1	2	3	4	5	6	7	8
		Istruzione elementare					
2040201	10301/0	Acquisizione di beni immobili COSTRUZIONE ED AMPLIAMENTO SCUOLE ELEMENTARI	0,00	958.000,00	142.000,00	0,00	1.100.000,00
		Totale Intervento	0,00	958.000,00	142.000,00	0,00	1.100.000,00
		Totale Servizio	0,00	958.000,00	142.000,00	0,00	1.100.000,00
		Istruzione media					
2040301	10400/0	Acquisizione di beni immobili RISTRUTTURAZIONE E MANUTENZIONE STRAORDINARIA SCUOLE MEDIE	0,00	654.015,00	0,00	654.015,00	0,00
		Totale Intervento	0,00	654.015,00	0,00	654.015,00	0,00
		Totale Servizio	0,00	654.015,00	0,00	654.015,00	0,00
		Assistenza scolastica, trasporto, refezione e altri servizi					
2040507	38/6	Trasferimenti di capitale TRASFERIMENTI C/CAPITALE A CIRCOLI DIDATTICI	0,00	1.200,00	0,00	1.200,00	0,00
		Totale Intervento	0,00	1.200,00	0,00	1.200,00	0,00
		Totale Servizio	0,00	1.200,00	0,00	1.200,00	0,00
		Totale Funzione 04	2.672.576,39	7.350.371,36	1.825.703,00	918.624,36	8.257.450,00
		Funzioni nel campo della viabilità e dei trasporti					
		Viabilità, circolazione stradale e servizi connessi					

Bilancio di Previsione dettagliato per capitolo - Anno: 2009

PARTE II - Spesa

CENTRO DI RESP.: 1002 - SERV.TERRITORIO E OO.PP.

UEB	Cod. Cap.	Denominazione	Impegni ultimo esercizio chiuso	Previsioni definitive esercizio in corso	PREVISIONI DI COMPETENZA (per l'eser. al quale si riferisce il bilancio)		
					VAR.AUMENTO	VAR. DIMINUIZIONE	SOMME RISULTANTI
1	2	3	4	5	6	7	8
2080101	40/8	Acquisizione di beni immobili "INTERVENTI DI ""VIABILITA'DOLCE""-TRASF.REGIONE P.A.C.""RIDUZIONE GAS EFFETTO SERRA""-D.R.6209/07 (E.2008-37)"	0,00	209.100,00	0,00	209.100,00	0,00
	11300/0	VIABILITA'E PARCHEGGI	0,00	370.000,00	460.000,00	0,00	830.000,00
	11309/0	MANUTENZIONE STRAORDINARIA VIABILITA'	0,00	340.707,09	129.292,91	0,00	470.000,00
	11321/0	REALIZZAZIONE E MANUTENZIONE MARCIAPIEDI - FINANZ. ONERI CONCESSORI	0,00	235.000,00	0,00	235.000,00	0,00
	11322/0	REALIZZAZIONE E MANUTENZIONE MARCIAPIEDI CENTRI ABITATI	0,00	0,00	150.000,00	0,00	150.000,00
	17346/0	MANUTENZIONE STRAORDINARIA VIABILITA' E IMPIANTI SEMAFORICI	24.098,88	43.840,00	6.160,00	0,00	50.000,00
		Totale Intervento	24.098,88	1.198.647,09	745.452,91	444.100,00	1.500.000,00
2080103	17298/0	Acquisto di beni specifici per realizzazioni in economia BENI PER INTERVENTI IN ECONOMIA	10.000,00	55.000,00	5.000,00	0,00	60.000,00
		Totale Intervento	10.000,00	55.000,00	5.000,00	0,00	60.000,00
2080105	11349/0	Acquisizione di beni mobili, macchine ed attrezzature tecnico-scientifiche SEGNALETICA STRADALE ED IMPIANTI SEMAFORICI	0,00	16.100,00	1.900,00	0,00	18.000,00
		Totale Intervento	0,00	16.100,00	1.900,00	0,00	18.000,00
2080107	11360/0	Trasferimenti di capitale TRASFERIMENTI PER MANUTENZIONE STRAORDINARIA STRADE VICINALI	0,00	6.000,00	0,00	0,00	6.000,00
	17228/0	TRASFERIMENTI DI CAPITALE ALLA PROVINCIA	237.000,00	100.000,00	0,00	100.000,00	0,00
		Totale Intervento	237.000,00	106.000,00	0,00	100.000,00	6.000,00
		Totale Servizio	271.098,88	1.375.747,09	752.352,91	544.100,00	1.584.000,00



Bilancio di Previsione dettagliato per capitolo - Anno: 2009

PARTE II - Spesa

CENTRO DI RESP.: 1002 - SERV.TERRITORIO E OO.PP.

UEB	Cod. Cap.	Denominazione	Impegni ultimo esercizio chiuso	Previsioni definitive esercizio in corso	PREVISIONI DI COMPETENZA (per l'eser. al quale si riferisce il bilancio)		
					VAR.AUMENTO	VAR. DIMINUIZIONE	SOMME RISULTANTI
1	2	3	4	5	6	7	8
		Trasporti pubblici locali e servizi connessi					
2080305	61/8	Acquisizione di beni mobili, macchine ed attrezzature tecnico-scientifiche IMPIANTI E ATTREZZATURE	0,00	10.000,00	0,00	10.000,00	0,00
		Totale Intervento	0,00	10.000,00	0,00	10.000,00	0,00
		Totale Servizio	0,00	10.000,00	0,00	10.000,00	0,00
		Totale Funzione 08	2.943.675,27	8.736.118,45	2.578.055,91	1.472.724,36	9.841.450,00
		Funzioni riguardanti la gestione del territorio e dell'ambiente Servizio idrico integrato					
2090401	12000/0	Acquisizione di beni immobili COSTRUZIONE E AMPLIAMENTO FOGNATURE	0,00	0,00	250.000,00	0,00	250.000,00
		Totale Intervento	0,00	0,00	250.000,00	0,00	250.000,00
		Totale Servizio	0,00	0,00	250.000,00	0,00	250.000,00
		Parchi e servizi per la tutela ambientale del verde, altri servizi relativi al territorio ed all'ambiente					
2090601	6/4	Acquisizione di beni immobili INTERVENTI DI BONIFICA	0,00	85.000,00	0,00	35.000,00	50.000,00
	12160/0	INTERVENTI DI MANUTENZIONE STRAORDINARIA	0,00	0,00	100.000,00	0,00	100.000,00
	12165/0	REALIZZAZIONE PARCHI, GIARDINI E SPAZI GIOCO ALL'APERTO	0,00	0,00	355.000,00	0,00	355.000,00
		Totale Intervento	0,00	85.000,00	455.000,00	35.000,00	505.000,00
2090605							



Bilancio di Previsione dettagliato per capitolo - Anno: 2009

PARTE II - Spesa

CENTRO DI RESP.: 1002 - SERV.TERRITORIO E OO.PP.

UEB	Cod. Cap.	Denominazione	Impegni ultimo esercizio chiuso	Previsioni definitive esercizio in corso	PREVISIONI DI COMPETENZA (per l'eser. al quale si riferisce il bilancio)		
					VAR.AUMENTO	VAR. DIMINUIZIONE	SOMME RISULTANTI
1	2	3	4	5	6	7	8
		Acquisizione di beni mobili, macchine ed attrezzature tecnico-scientifiche					
	38/8	"AUTOMEZZI-TRASF.REGIONE P.A.C." "RIDUZIONE GAS EFFETTO SERRA" -D.R.6209/07 (E.2008-37)"	0,00	15.000,00	0,00	15.000,00	0,00
	39/8	"IMPIANTI E ATTREZZATURE-TRASF.REGIONE P.A.C." "RIDUZIONE GAS EFFETTO SERRA" -D.R.6209/07 (E.2008-37)"	0,00	263.800,00	0,00	263.800,00	0,00
	53/7	AUTOMEZZI-CONTRIBUTO REGIONALE P.A.C.RISANAMENTO ARIA (E.2007-52)	17.226,00	42.774,00	0,00	42.774,00	0,00
	54/7	ATTREZZATURE E IMPIANTI-CONTRIBUTO REGIONALE P.A.C.RISANAMENTO ARIA (E.2007-5)	30.000,00	5.205,00	0,00	5.205,00	0,00
	12200/0	ARREDO URBANO	0,00	60.000,00	0,00	60.000,00	0,00
	12201/0	ATTREZZATURE	0,00	25.000,00	0,00	25.000,00	0,00
		Totale Intervento	47.226,00	411.779,00	0,00	411.779,00	0,00
		Totale Servizio	47.226,00	496.779,00	455.000,00	446.779,00	505.000,00
		Totale Funzione 09	2.990.901,27	9.232.897,45	3.283.055,91	1.919.503,36	10.596.450,00
		Funzioni nel settore sociale					
		Asili nido, servizi per l'infanzia e per i minori					
2100101	12580/0	Acquisizione di beni immobili INTERVENTI DI RISTRUTTURAZIONE E MANUTENZIONI STRAORDINARIE	0,00	420.000,00	0,00	420.000,00	0,00
		Totale Intervento	0,00	420.000,00	0,00	420.000,00	0,00
		Totale Servizio	0,00	420.000,00	0,00	420.000,00	0,00



Bilancio di Previsione dettagliato per capitolo - Anno: 2009

PARTE II - Spesa

CENTRO DI RESP.: 1002 - SERV.TERRITORIO E OO.PP.

UEB	Cod. Cap.	Denominazione	Impegni ultimo esercizio chiuso	Previsioni definitive esercizio in corso	PREVISIONI DI COMPETENZA (per l'eser. al quale si riferisce il bilancio)		
					VAR.AUMENTO	VAR. DIMINUIZIONE	SOMME RISULTANTI
1	2	3	4	5	6	7	8
		Servizio necroscopico e cimiteriale					
2100501		Acquisizione di beni immobili					
	12800/0	COSTRUZIONE E AMPLIAMENTO CIMITERI COMUNALI-finanz.concessioni cimiteriali	0,00	415.000,00	0,00	0,00	415.000,00
	17347/0	MANUTENZIONE STRAORDINARIA CIMITERI	0,00	20.000,00	35.000,00	0,00	55.000,00
		Totale Intervento	0,00	435.000,00	35.000,00	0,00	470.000,00
		Totale Servizio	0,00	435.000,00	35.000,00	0,00	470.000,00
		Totale Funzione 10	2.990.901,27	10.087.897,45	3.318.055,91	2.339.503,36	11.066.450,00
		Totale Titolo 2	569.183,20	4.843.441,09	3.060.352,91	2.216.794,00	5.687.000,00



Bilancio di Previsione dettagliato per capitolo - Anno: 2009

PARTE II - Spesa

UEB	Cod. Cap.	Denominazione	Impegni ultimo esercizio chiuso	Previsioni definitive esercizio in corso	PREVISIONI DI COMPETENZA (per l'eser. al quale si riferisce il bilancio)		
					VAR.AUMENTO	VAR. DIMINUZIONE	SOMME RISULTANTI
1	2	3	4	5	6	7	8
		RIEPILOGO DEI TITOLI					
		Titolo 1	2.421.718,07	5.244.456,36	257.703,00	122.709,36	5.379.450,00
		Titolo 2	569.183,20	4.843.441,09	3.060.352,91	2.216.794,00	5.687.000,00
		Totale	2.990.901,27	10.087.897,45	3.318.055,91	2.339.503,36	11.066.450,00
		Disavanzo di amministrazione	0,00	0,00	0,00	0,00	0,00
		TOTALE GENERALE DELLA SPESA.....	2.990.901,27	10.087.897,45	3.318.055,91	2.339.503,36	11.066.450,00

Bilancio di Previsione dettagliato per capitolo - Anno: 2009

PARTE II - Spesa

CENTRO DI RESP.: 1003 - SERVIZI AI CITTADINI

UEB	Cod. Cap.	Denominazione	Impegni ultimo esercizio chiuso	Previsioni definitive esercizio in corso	PREVISIONI DI COMPETENZA (per l'eser. al quale si riferisce il bilancio)		
					VAR.AUMENTO	VAR. DIMINUIZIONE	SOMME RISULTANTI
1	2	3	4	5	6	7	8
		Disavanzo di amministrazione	0,00	0,00	0,00	0,00	0,00
		Titolo 1 - Spese correnti					
		Funzioni generali di amministrazione, di gestione e di controllo					
		Organi istituzionali, partecipazione e decentramento					
1010103	18/2	Prestazioni di servizi INCARICHI PROFESSIONALI - AREA 3 "SERVIZI AI CITTADINI"	0,00	0,00	5.000,00	0,00	5.000,00
	64/0	"PRESTAZIONI DI SERVIZI PROGETTI ""FSE-ADEGUAMENTO COMPETENZA DELLA P.A.""-FIN.CONTRIBUTO COMUNITARIO (E.2006-62)"	5.564,00	0,00	0,00	0,00	0,00
		Totale Intervento	5.564,00	0,00	5.000,00	0,00	5.000,00
1010105	22/7	Trasferimenti TRASFERIMENTI PROGETTI FSE ADEGUAMENTO COMPETENZE DELLA P.A. (E.2006-62)	29.251,65	0,00	0,00	0,00	0,00
		Totale Intervento	29.251,65	0,00	0,00	0,00	0,00
1010108	21/7	Oneri straordinari della gestione corrente RIMBORSO ONERI FIGURATIVI PROGETTI F.S.E.ADEGUAMENTO COMPETENZE DELLA P.A. (E.2006-62)	3.307,00	0,00	0,00	0,00	0,00
		Totale Intervento	3.307,00	0,00	0,00	0,00	0,00
		Totale Servizio	38.122,65	0,00	5.000,00	0,00	5.000,00
		Segreteria generale, personale e organizzazione					
1010203	17/11	Prestazioni di servizi SOMMINISTRAZIONE DI LAVORO - AREA 3 "SERVIZI AI CITTADINI"	0,00	0,00	5.000,00	0,00	5.000,00



Bilancio di Previsione dettagliato per capitolo - Anno: 2009

PARTE II - Spesa

CENTRO DI RESP.: 1003 - SERVIZI AI CITTADINI

UEB	Cod. Cap.	Denominazione	Impegni ultimo esercizio chiuso	Previsioni definitive esercizio in corso	PREVISIONI DI COMPETENZA (per l'eser. al quale si riferisce il bilancio)		
					VAR.AUMENTO	VAR. DIMINUZIONE	SOMME RISULTANTI
1	2	3	4	5	6	7	8
	671/0	INCARICO PER RIORDINO ARCHIVIO DI DEPOSITO	3.483,12	0,00	0,00	0,00	0,00
		Totale Intervento	3.483,12	0,00	5.000,00	0,00	5.000,00
		Totale Servizio	3.483,12	0,00	5.000,00	0,00	5.000,00
		Totale Funzione 01	41.605,77	0,00	10.000,00	0,00	10.000,00
		Funzioni di istruzione pubblica					
		Scuola materna					
1040105	3338/0	Trasferimenti CONTRIBUTI ALLE SCUOLE PER FUNZIONI MISTE E PROGETTI MENSA	8.500,00	28.400,00	2.000,00	0,00	30.400,00
		Totale Intervento	8.500,00	28.400,00	2.000,00	0,00	30.400,00
		Totale Servizio	8.500,00	28.400,00	2.000,00	0,00	30.400,00
		Istruzione elementare					
1040202	3970/0	Acquisto di beni di consumo e/o di materie prime LIBRI ALUNNI SCUOLE ELEMENTARI	27.538,56	29.000,00	1.000,00	0,00	30.000,00
		Totale Intervento	27.538,56	29.000,00	1.000,00	0,00	30.000,00
1040205	4070/0	Trasferimenti CONTRIBUTO ALLE DIREZIONI DIDATTICHE	0,00	35.652,00	0,00	5.652,00	30.000,00
		Totale Intervento	0,00	35.652,00	0,00	5.652,00	30.000,00
		Totale Servizio	27.538,56	64.652,00	1.000,00	5.652,00	60.000,00
		Assistenza scolastica, trasporto, refezione e altri servizi					

Bilancio di Previsione dettagliato per capitolo - Anno: 2009

PARTE II - Spesa

CENTRO DI RESP.: 1003 - SERVIZI AI CITTADINI

UEB	Cod. Cap.	Denominazione	Impegni ultimo esercizio chiuso	Previsioni definitive esercizio in corso	PREVISIONI DI COMPETENZA (per l'eser. al quale si riferisce il bilancio)		
					VAR.AUMENTO	VAR. DIMINUZIONE	SOMME RISULTANTI
1	2	3	4	5	6	7	8
1040502		Acquisto di beni di consumo e/o di materie prime					
	24/7	"BENI DI CONSUMO PROGETTO FSE ""FARO"" (E.2007-23)"	50,00	0,00	0,00	0,00	0,00
	45/8	"ACQUISTO BENI PROGETTO FSE ""FA.RA.S.""-FIN.CONTRIBUTO COMUNITARIO (E.2008-43)"	0,00	897,00	0,00	897,00	0,00
	56/7	"ACQUISTO BENI-CONTRIBUTO COMUNITARIO PROGETTO FSE ""B.I.C.I."" (E.2007-55)"	676,00	0,00	0,00	0,00	0,00
	4300/0	LIBRI E MATERIALE DIDATTICO C.D.E.	250,00	492,00	508,00	0,00	1.000,00
	4303/0	MATERIALI VARI PER C.D.E.	249,90	0,00	1.000,00	0,00	1.000,00
	4481/0	MATERIALI VARI (RILEVATE AI FINI I.V.A.)	399,44	800,00	0,00	200,00	600,00
	4700/0	UTENSILERIA (RILEVANTE AI FINI I.V.A.)	0,00	800,00	200,00	0,00	1.000,00
	4703/0	MATERIALI VARI E DETERSIVI (RILEVANTE AI FINI I.V.A.)	0,00	5.017,00	183,00	0,00	5.200,00
	4959/0	ACQUISTO GENERI VARI	226,07	1.316,00	184,00	0,00	1.500,00
	17159/1	MATERIALI VARI-FINANZ.CONTR.REGIONALE L.32/02 ADOLESCENTI (E. 17158.00)	1.961,09	3.000,00	0,00	0,00	3.000,00
17187/1	MATERIALI DIVERSI-FINANZ.CONTR.REGIONALE L.R.41/93 P.I.A. (E. 14050.00)	0,00	1.129,90	70,10	0,00	1.200,00	
		Totale Intervento	3.812,50	13.451,90	2.145,10	1.097,00	14.500,00
1040503		Prestazioni di servizi					
	30/7	"PRESTAZIONI DI SERVIZI PROGETTI FSE ""PERCORSI 1 - 2 - 3"" (E.2007-"	100,00	0,00	0,00	0,00	0,00
44/8	"PRESTAZIONI DI SERVIZI PROGETTO FSE ""FA.RA.S.""-FIN.CONTRIBUTO COMUNITARIO (E.2008-43)"	0,00	11.378,00	0,00	11.378,00	0,00	

Bilancio di Previsione dettagliato per capitolo - Anno: 2009

PARTE II - Spesa

CENTRO DI RESP.: 1003 - SERVIZI AI CITTADINI

UEB	Cod. Cap.	Denominazione	Impegni ultimo esercizio chiuso	Previsioni definitive esercizio in corso	PREVISIONI DI COMPETENZA (per l'eser. al quale si riferisce il bilancio)		
					VAR.AUMENTO	VAR. DIMINUZIONE	SOMME RISULTANTI
1	2	3	4	5	6	7	8
	57/7	"PRESTAZIONI DI SERVIZI-CONTRIBUTO COMUNITARIO PROGETTO FSE ""BI.C.I."" (E.2007-55"	17.387,27	0,00	0,00	0,00	0,00
	4352/0	PRESTAZIONI DI SERVIZI C.D.E.	10.337,16	6.795,00	2.205,00	0,00	9.000,00
	4354/0	PRESTAZIONI DI SERVIZI - CONTRIB. REGIONALE L.R.32/02 P.I.A.(L.R.41/93) (E.14050.00)	24.071,07	3.320,00	22.000,00	0,00	25.320,00
	4500/0	TRASPORTI SCOLASTICI IN APPALTO (RILEVANTE AI FINI I.V.A.)	12.389,85	61.800,00	18.200,00	0,00	80.000,00
	4510/0	SERVIZIO ACCOMPAGNAMENTO SU SCUOLA BUS (RILEVANTE AI FINI I.V.A.)	16.051,31	94.000,00	0,00	4.000,00	90.000,00
	4803/0	SERVIZIO DI REFEZIONE SCOLASTICA-PRESTAZIONI DI SERVIZI (RILEVANTE AI FINI I.V.A.)	604.004,83	1.744.417,00	5.583,00	0,00	1.750.000,00
	5095/0	ALTRE PRESTAZIONI DI SERVIZI	990,00	2.000,00	0,00	0,00	2.000,00
	17160/1	PRESTAZIONI DI SERVIZI-FINANZ.CONTR.REGIONALE L.32/02 ADOLESCENTI (E. 17158.00)	12.600,00	1.500,00	0,00	0,00	1.500,00
		Totale Intervento	697.931,49	1.925.210,00	47.988,00	15.378,00	1.957.820,00
1040504	12/0	Utilizzo di beni di terzi NOLEGGI	2.583,60	13.359,00	641,00	0,00	14.000,00
		Totale Intervento	2.583,60	13.359,00	641,00	0,00	14.000,00
1040505		Trasferimenti					
	7/6	TRASFERIMENTI A COMUNI-FINANZ.CONTR.REGIONE L.R.32/02 (L.R.41/93) P.I.A. (E. 14050.00)	0,00	60.000,00	0,00	22.000,00	38.000,00
	25/7	"TRASFERIMENTI PROGETTO FSE ""FARO"" (E.2007-23)"	4.935,00	0,00	0,00	0,00	0,00
	46/3	CONTRIBUTI E TRASFERIMENTI DIVERSI	0,00	2.500,00	0,00	2.500,00	0,00
	4365/0	CONTRIBUTI STATALI BORSE DI STUDIO SCUOLA ELEMETARE,MEDIA E SUPERIORE (E. 17152.00)	0,00	32.155,95	0,00	3.155,95	29.000,00

Bilancio di Previsione dettagliato per capitolo - Anno: 2009

PARTE II - Spesa

CENTRO DI RESP.: 1003 - SERVIZI AI CITTADINI

UEB	Cod. Cap.	Denominazione	Impegni ultimo esercizio chiuso	Previsioni definitive esercizio in corso	PREVISIONI DI COMPETENZA (per l'eser. al quale si riferisce il bilancio)		
					VAR.AUMENTO	VAR. DIMINUZIONE	SOMME RISULTANTI
1	2	3	4	5	6	7	8
	4372/0	TRASFERIMENTI - FIN. L.R.32/02 FUNZION.SCUOLE DELL'INFANZIA PARITARIE CONTR. PROVINCIA E REGIONE (E.13890/14750)	0,00	10.535,72	0,00	535,72	10.000,00
	4373/0	CONTRIBUTI PER INTERVENTI MANUTENTIVI NELLE SCUOLE	0,00	0,00	3.000,00	0,00	3.000,00
	4374/0	CONTRIBUTI PER ACQUISTO BUONI LIBRO - FINANZ.CONTRIBUTO STATALE (E. 13790.00)	0,00	24.273,62	0,00	5.273,62	19.000,00
		Totale Intervento	4.935,00	129.465,29	3.000,00	33.465,29	99.000,00
1040507	58/7	Imposte e tasse "IMPOSTE E TASSE-CONTRIBUTO COMUNITARIO PROGETTO FSE ""B.I.C.I."" (E.2007-55)"	1.082,73	0,00	0,00	0,00	0,00
		Totale Intervento	1.082,73	0,00	0,00	0,00	0,00
1040508		Oneri straordinari della gestione corrente					
	26/7	"RIMBORSO ONERI FIGURATIVI PROGETTO FSE ""FARO"" (E.2007-23)"	1.306,00	0,00	0,00	0,00	0,00
	29/8	"RIMBORSO ONERI FIGURATIVI PROGETTO COMUNITARIO FSE ""CIRCO"" (E.2008-28)"	0,00	232,00	0,00	232,00	0,00
	31/8	"RIMBORSO ONERI FIGURATIVI PROGETTO COMUNITARIO FSE ""GOA"" (E.2008-30)"	0,00	1.040,00	0,00	1.040,00	0,00
	33/7	"RIMBORSO ONERI FIGURATIVI PROGETTI FSE ""PERCORSI 1 - 2 - 3"" (E.200)"	885,56	0,00	0,00	0,00	0,00
	33/8	"RIMBORSO ONERI FIGURATIVI PROGETTO COMUNITARIO FSE ""PER TE"" (E.2008-32)"	0,00	2.342,00	0,00	2.342,00	0,00

Bilancio di Previsione dettagliato per capitolo - Anno: 2009

PARTE II - Spesa

CENTRO DI RESP.: 1003 - SERVIZI AI CITTADINI

UEB	Cod. Cap.	Denominazione	Impegni ultimo esercizio chiuso	Previsioni definitive esercizio in corso	PREVISIONI DI COMPETENZA (per l'eser. al quale si riferisce il bilancio)		
					VAR.AUMENTO	VAR. DIMINUIZIONE	SOMME RISULTANTI
1	2	3	4	5	6	7	8
	36/7	"RIMBORSO ONERI FIGURATIVI PROGETTO FSE ""NAZCA"" (E.2007-35)"	1.351,05	0,00	0,00	0,00	0,00
	42/8	"RIMBORSO ONERI FIGURATIVI PROGETTO COMUNITARIO FSE ""PER TUTTI"" (E.2008-41)"	0,00	864,00	0,00	864,00	0,00
	46/8	"RIMBORSO ONERI FIGURATIVI PROGETTO FSE ""FA.RA.S.""-FIN.CONTRIBUTO COMUNITARIO (E.2008-43)"	0,00	3.387,00	0,00	3.387,00	0,00
	48/8	"RIMBORSO ONERI FIGURATIVI PROGETTO FSE ""QUID""-FIN.CONTRIBUTO COMUNITARIO (E.2008-47)"	0,00	980,00	0,00	980,00	0,00
	59/7	"RIMBORSO ONERI FIGURATIVI-CONTRIBUTO COMUNITARIO PROGETTO FSE ""BI.C.I"" (E.200)"	854,00	0,00	0,00	0,00	0,00
	4560/0	RIMBORSO PROVENTI DIVERSI	0,00	0,00	500,00	0,00	500,00
	4840/0	RIMBORSO PROVENTI DIVERSI	0,00	0,00	500,00	0,00	500,00
		Totale Intervento	4.396,61	8.845,00	1.000,00	8.845,00	1.000,00
		Totale Servizio	714.741,93	2.090.331,19	54.774,10	58.785,29	2.086.320,00
		Totale Funzione 04	792.386,26	2.183.383,19	67.774,10	64.437,29	2.186.720,00
		Funzioni relative alla cultura ed ai beni culturali Biblioteche, musei e pinacoteche					
1050102		Acquisto di beni di consumo e/o di materie prime					
	5210/0	ACQUISTI TIPOGRAFICI	4.318,50	4.350,00	350,00	0,00	4.700,00
	5220/0	MATERIALE DOCUMENTARIO	0,00	0,00	3.000,00	0,00	3.000,00

Bilancio di Previsione dettagliato per capitolo - Anno: 2009

PARTE II - Spesa

CENTRO DI RESP.: 1003 - SERVIZI AI CITTADINI

UEB	Cod. Cap.	Denominazione	Impegni ultimo esercizio chiuso	Previsioni definitive esercizio in corso	PREVISIONI DI COMPETENZA (per l'eser. al quale si riferisce il bilancio)		
					VAR.AUMENTO	VAR. DIMINUIZIONE	SOMME RISULTANTI
1	2	3	4	5	6	7	8
	5472/0	PROGETTO PACE- MATERIALE DI CANCELLERIA - CONTRIBUTO REGIONALE (E.2001-13)	2.000,00	0,00	0,00	0,00	0,00
	5473/0	PROGETTO PACE- MATERIALE PROMOZIONALE - CONTRIBUTO REGIONALE (E.2001-139)	1.000,00	0,00	0,00	0,00	0,00
	5474/0	PROGETTO PACE - MATERIALE DOCUMENTARIO - CONTRIBUTO REGIONALE (E.2001-13910)	1.000,00	6.000,00	0,00	6.000,00	0,00
	17215/0	GIORNALI,RIVISTE E PUBBLICAZIONI	0,00	17.640,31	2.359,69	0,00	20.000,00
		Totale Intervento	8.318,50	27.990,31	5.709,69	6.000,00	27.700,00
1050103		Prestazioni di servizi					
	5355/0	PRESTAZIONI DI SERVIZIO PER ARCHIVI di cui Eu 1.500,00 finanz.contr. SDIAF (E. 17314.00)	3.150,00	8.100,00	2.900,00	0,00	11.000,00
	5362/0	ATTIVITA' PROMOZIONALI E FORMATIVE PER L'UTENZA	1.242,26	3.115,00	1.385,00	0,00	4.500,00
	5609/0	PROGETTO PACE - COLLABORAZIONI ESTERNE - CONTRIBUTO REGIONALE (E.20)	11.393,62	13.000,00	0,00	13.000,00	0,00
	17245/0	PROMOZIONE ALLA LETTURA - PRESTAZIONI DI SERVIZI E CONSULENZE	7.433,31	27.435,24	2.564,76	0,00	30.000,00
	17313/0	PRESTAZIONI SERVIZI-FIN.CONT.REG.PROMOZIONE LETTURA (E.2002-173)	0,00	6.000,00	0,00	6.000,00	0,00
		Totale Intervento	23.219,19	57.650,24	6.849,76	19.000,00	45.500,00
1050105		Trasferimenti					
	5365/0	CONTRIBUTI E TRAFERIMENTI A COMUNI	0,00	3.579,76	920,24	0,00	4.500,00
	17216/0	CONTRIBUTI A TERZI	0,00	3.853,00	0,00	1.853,00	2.000,00
		Totale Intervento	0,00	7.432,76	920,24	1.853,00	6.500,00

Bilancio di Previsione dettagliato per capitolo - Anno: 2009

PARTE II - Spesa

CENTRO DI RESP.: 1003 - SERVIZI AI CITTADINI

UEB	Cod. Cap.	Denominazione	Impegni ultimo esercizio chiuso	Previsioni definitive esercizio in corso	PREVISIONI DI COMPETENZA (per l'eser. al quale si riferisce il bilancio)		
					VAR.AUMENTO	VAR. DIMINUIZIONE	SOMME RISULTANTI
1	2	3	4	5	6	7	8
		Totale Servizio	31.537,69	93.073,31	13.479,69	26.853,00	79.700,00
		Totale Funzione 05	823.923,95	2.276.456,50	81.253,79	91.290,29	2.266.420,00
		Funzioni nel settore sportivo e ricreativo					
		Stadio comunale, palazzo dello sport ed altri impianti					
1060202	5661/0	Acquisto di beni di consumo e/o di materie prime ACQUISTO BENI DI CONSUMO	0,00	0,00	500,00	0,00	500,00
		Totale Intervento	0,00	0,00	500,00	0,00	500,00
1060203	17218/0	Prestazioni di servizi SPESE GESTIONE PALESTRE - PRESTAZIONI DI SERVIZI	3.099,20	4.731,00	3.269,00	0,00	8.000,00
		Totale Intervento	3.099,20	4.731,00	3.269,00	0,00	8.000,00
1060204	5730/0	Utilizzo di beni di terzi CANONE LOCAZIONE PALESTRE E UTENZE RELATIVE	4.980,00	7.610,00	1.390,00	0,00	9.000,00
		Totale Intervento	4.980,00	7.610,00	1.390,00	0,00	9.000,00
1060205	21/4	Trasferimenti SPESE GESTIONE PALESTRE - TRASFERIMENTI	0,00	20.000,00	5.000,00	0,00	25.000,00
	5735/0	"RIMBORSO ALLA PROVINCIA RATA AMMORTAMENTO MUTUO-PALESTRA POLIFUN.ANNESSA I.T.C. "A.VOLTA"-FINANZ.OO.UU."	0,00	24.591,00	0,00	0,00	24.591,00
	5736/0	CONTRIBUTI ASSOCIAZIONI SPORTIVE	10.339,91	10.359,00	341,00	0,00	10.700,00
		Totale Intervento	10.339,91	54.950,00	5.341,00	0,00	60.291,00
		Totale Servizio	18.419,11	67.291,00	10.500,00	0,00	77.791,00



Bilancio di Previsione dettagliato per capitolo - Anno: 2009

PARTE II - Spesa

CENTRO DI RESP.: 1003 - SERVIZI AI CITTADINI

UEB	Cod. Cap.	Denominazione	Impegni ultimo esercizio chiuso	Previsioni definitive esercizio in corso	PREVISIONI DI COMPETENZA (per l'eser. al quale si riferisce il bilancio)		
					VAR.AUMENTO	VAR. DIMINUIZIONE	SOMME RISULTANTI
1	2	3	4	5	6	7	8
		Manifestazioni diverse nel settore sportivo e ricreativo					
1060302		Acquisto di beni di consumo e/o di materie prime					
	5825/0	COPPE E MEDAGLIE SPORTIVE	0,00	500,00	0,00	0,00	500,00
	5826/0	PROGETTO C.O.S. - ACQUISTO DI MATERIALI (RILEVANTE AI FINI I.V.A.)	1.000,00	1.000,00	0,00	500,00	500,00
	5827/0	MATERIALI VARI	0,00	0,00	500,00	0,00	500,00
		Totale Intervento	1.000,00	1.500,00	500,00	500,00	1.500,00
1060303		Prestazioni di servizi					
	38/7	"PRESTAZIONI SERVIZI-PROGETTO ""CRESCERE IN SALUTE""-FINANZ.CONTR.REGIONE (E.2007-37)"	18.851,00	0,00	0,00	0,00	0,00
	5945/0	PRESTAZIONI DI SERVIZI DIVERSI	468,00	0,00	1.000,00	0,00	1.000,00
	5950/0	CENTRO ORIENTAMENTO SPORTIVO - PRESTAZIONI DI SERVIZI	3.500,00	14.500,00	500,00	0,00	15.000,00
		Totale Intervento	22.819,00	14.500,00	1.500,00	0,00	16.000,00
1060305		Trasferimenti					
	5960/0	CONTRIBUTI PER INIZIATIVE RICREATIVE E SPORTIVE	593,93	5.287,00	2.213,00	0,00	7.500,00
		Totale Intervento	593,93	5.287,00	2.213,00	0,00	7.500,00
1060308		Oneri straordinari della gestione corrente					
	5970/0	RIMBORSO PROVENTI DIVERSI	0,00	400,00	0,00	0,00	400,00
		Totale Intervento	0,00	400,00	0,00	0,00	400,00
		Totale Servizio	24.412,93	21.687,00	4.213,00	500,00	25.400,00
		Totale Funzione 06	866.755,99	2.365.434,50	95.966,79	91.790,29	2.369.611,00

Bilancio di Previsione dettagliato per capitolo - Anno: 2009

PARTE II - Spesa

CENTRO DI RESP.: 1003 - SERVIZI AI CITTADINI

UEB	Cod. Cap.	Denominazione	Impegni ultimo esercizio chiuso	Previsioni definitive esercizio in corso	PREVISIONI DI COMPETENZA (per l'eser. al quale si riferisce il bilancio)		
					VAR.AUMENTO	VAR. DIMINUIZIONE	SOMME RISULTANTI
1	2	3	4	5	6	7	8
		Funzioni nel campo turistico Manifestazioni turistiche					
1070202	17157/1	Acquisto di beni di consumo e/o di materie prime ACQUISTI MATERIALI DIVERSI	0,00	0,00	1.000,00	0,00	1.000,00
		Totale Intervento	0,00	0,00	1.000,00	0,00	1.000,00
		Totale Servizio	0,00	0,00	1.000,00	0,00	1.000,00
		Totale Funzione 07	866.755,99	2.365.434,50	96.966,79	91.790,29	2.370.611,00
		Funzioni nel campo della viabilità e dei trasporti Trasporti pubblici locali e servizi connessi					
1080303	6496/0	Prestazioni di servizi TRASPORTO PUBBLICO LOCALE - PRESTAZIONI DI SERVIZI	0,00	5.000,00	0,00	0,00	5.000,00
		Totale Intervento	0,00	5.000,00	0,00	0,00	5.000,00
1080305	15/5	Trasferimenti TRASFERIMENTI ALLA PROVINCIA PER T.P.L.	0,00	273.000,00	2.000,00	0,00	275.000,00
		Totale Intervento	0,00	273.000,00	2.000,00	0,00	275.000,00
		Totale Servizio	0,00	278.000,00	2.000,00	0,00	280.000,00
		Totale Funzione 08	866.755,99	2.643.434,50	98.966,79	91.790,29	2.650.611,00
		Funzioni riguardanti la gestione del territorio e dell'ambiente Edilizia residenziale pubblica locale e piani di edilizia economico-popolare					

Bilancio di Previsione dettagliato per capitolo - Anno: 2009

PARTE II - Spesa

CENTRO DI RESP.: 1003 - SERVIZI AI CITTADINI

UEB	Cod. Cap.	Denominazione	Impegni ultimo esercizio chiuso	Previsioni definitive esercizio in corso	PREVISIONI DI COMPETENZA (per l'eser. al quale si riferisce il bilancio)		
					VAR.AUMENTO	VAR. DIMINUIZIONE	SOMME RISULTANTI
1	2	3	4	5	6	7	8
1090203	6795/0	Prestazioni di servizi INDENNITA' COMMISSIONE COMUNALE E.R.P.	0,00	550,00	450,00	0,00	1.000,00
		Totale Intervento	0,00	550,00	450,00	0,00	1.000,00
		Totale Servizio	0,00	550,00	450,00	0,00	1.000,00
		Totale Funzione 09	866.755,99	2.643.984,50	99.416,79	91.790,29	2.651.611,00
		Funzioni nel settore sociale Asili nido, servizi per l'infanzia e per i minori					
1100102	7550/0	Acquisto di beni di consumo e/o di materie prime MATERIALI VARI ASILI NIDO	4.245,01	4.000,00	0,00	0,00	4.000,00
	7551/0	MATERIALI VARI - CONTRIBUTO REGIONALE L.R.32/02 (E.14070.00)	1.000,00	2.500,00	0,00	500,00	2.000,00
	7706/0	VACANZE ESTIVE MINORI-ACQUISTO BENI (RILEVANTE AI FINI I.V.A.)	0,00	173,00	827,00	0,00	1.000,00
		Totale Intervento	5.245,01	6.673,00	827,00	500,00	7.000,00
1100103	45/3	Prestazioni di servizi PRESTAZIONI DI SERVIZI SOSTEGNO MINORI PSICHIATRICI-FIN.CONTR.REGIONALE (E.2003-43)	4.073,00	0,00	0,00	0,00	0,00
	7665/0	INSERIMENTO DISABILI - PRESTAZIONI DI SERVIZI	0,00	0,00	3.000,00	0,00	3.000,00
	7669/0	COLLABORAZIONI COORDINATE E CONTINUATIVE	0,00	13.000,00	0,00	0,00	13.000,00
	7670/0	COLLABORAZIONI ESTERNE AD ALTO CONTENUTO PROFESSIONALE	3.575,00	4.500,00	0,00	0,00	4.500,00
	7671/0	COLLABORAZIONI ESTERNE E PRESTAZIONI DI SERVIZI-FINANZ.CONTR.REGIONALEL.R. 32/02 GESTIONE ASSOCIATA (E. 14070.00)	46.640,45	35.441,43	0,00	7.991,43	27.450,00

Bilancio di Previsione dettagliato per capitolo - Anno: 2009

PARTE II - Spesa

CENTRO DI RESP.: 1003 - SERVIZI AI CITTADINI

UEB	Cod. Cap.	Denominazione	Impegni ultimo esercizio chiuso	Previsioni definitive esercizio in corso	PREVISIONI DI COMPETENZA (per l'eser. al quale si riferisce il bilancio)		
					VAR.AUMENTO	VAR. DIMINUIZIONE	SOMME RISULTANTI
1	2	3	4	5	6	7	8
	7680/0	COLLABORAZIONI DI PERSONALE EDUCATIVO E AUSILIARIO	195.817,79	487.600,00	55.400,00	0,00	543.000,00
	7710/0	RETTE PER MINORI OSPITI IN ISTITUTI	11.192,25	39.500,00	1.500,00	0,00	41.000,00
	7712/0	INTERVENTI EDUCATIVI DOMICILIARI A MINORI	0,00	15.000,00	1.000,00	0,00	16.000,00
	7715/0	PROGETTO CENTRO AFFIDI - PRESTAZIONI DI SERVIZI - CONTRIBUTO REGIONALE (E.2001-14	57.000,00	45.000,00	0,00	45.000,00	0,00
	7719/0	ALTRE PRESTAZIONI DI SERVIZI	0,00	11.000,00	1.000,00	0,00	12.000,00
	7720/0	VACANZE ESTIVE MINORI (RILEVANTE AI FINI I.V.A.)	0,00	11.696,00	4.304,00	0,00	16.000,00
	7721/0	L.40/98 - PRESTAZIONI DI SERVIZI PER POLITICHE MIGRATORIE - CONTRIBUTO COMUNALE	0,00	5.984,08	3.515,92	0,00	9.500,00
	17169/1	PROGRAMMI PER MINORI IMMIGRATI-PRESTAZIONI DI SERVIZI-FINANZ.CONTR.REGIONALE (E.2001-	4.015,92	15.531,09	0,00	15.531,09	0,00
	17332/0	PRESTAZIONI DI SERVIZI - FONDO A PARAMETRO L.R.72/97 CONTRIBUTO REGIONALE (E. 14470.00)	30.000,00	32.558,68	2.441,32	0,00	35.000,00
		Totale Intervento	352.314,41	716.811,28	72.161,24	68.522,52	720.450,00
1100105		Trasferimenti					
	29/5	TRASFERIMENTI-FIN.CONTR.REGIONE PROGETTO ABUSO E MALTRATTAMENTO (E. 200	0,00	5.000,00	0,00	5.000,00	0,00
	34/6	"TRASFERIMENTI PROGETTI FSE ""OR.M.E.""-CONTRIBUTI COMUNITARI (E.2006-32)"	0,00	26.601,12	0,00	26.601,12	0,00
	44/3	TRASFERIMENTI A SOSTEGNO MINORI PSICHIATRICI-FIN.CONTR.REGIONALE E.20	40.217,00	50.000,00	0,00	50.000,00	0,00
	54/8	"TRASFERIMENTI-FIN.CONTR.REGIONE VOUCHER ""SERVIZI PRIMA INFANZIA"" (E.2008-53)"	0,00	9.000,00	0,00	9.000,00	0,00



Bilancio di Previsione dettagliato per capitolo - Anno: 2009

PARTE II - Spesa

CENTRO DI RESP.: 1003 - SERVIZI AI CITTADINI

UEB	Cod. Cap.	Denominazione	Impegni ultimo esercizio chiuso	Previsioni definitive esercizio in corso	PREVISIONI DI COMPETENZA (per l'eser. al quale si riferisce il bilancio)		
					VAR.AUMENTO	VAR. DIMINUIZIONE	SOMME RISULTANTI
1	2	3	4	5	6	7	8
	7730/0	CONCORSO SPESE MANTENIMENTO INFANTI ILLEGITTIMI	0,00	1.860,00	140,00	0,00	2.000,00
	7735/0	TRASFERIMENTI A COMUNI - CONTRIBUTO REGIONALE L.R.32/02 GESTIONE ASSOCIATA (E.2001-14070)	0,00	13.706,00	0,00	13.706,00	0,00
	7739/0	CONTRIBUTI PER AFFIDO PART-TIME	0,00	28.393,64	3.606,36	0,00	32.000,00
	7740/0	CONTRIBUTI PER AFFIDAMENTO FAMILIARE DI MINORI	0,00	5.614,80	2.385,20	0,00	8.000,00
	7741/0	INTERVENTI ECONOMICI A FAVORE DI MINORI	0,00	8.000,00	2.000,00	0,00	10.000,00
	17161/1	CONTRIBUTI DIVERSI-FINANZ.CONTR.REGIONALE L.R. 32/02 GESTIONE ASSOCIATA (E.14070.00)	0,00	3.300,00	0,00	0,00	3.300,00
	17220/0	CONTRIBUTI PER ESENZIONI SERVIZI SCOLASTICI REFEZIONE, TRASPORTO E ASILI NIDO	0,00	41.000,00	0,00	0,00	41.000,00
	17333/0	TRASFERIMENTI -FONDO A PARAMETRO L.R.72/97 CONTRIBUTO REGIONALE (E. 14470.00)	22.500,00	22.500,00	0,00	0,00	22.500,00
		Totale Intervento	62.717,00	214.975,56	8.131,56	104.307,12	118.800,00
		Totale Servizio	420.276,42	938.459,84	81.119,80	173.329,64	846.250,00
		Servizi di prevenzione e riabilitazione					
1100205	7760/0	Trasferimenti INTERVENTI ECONOMICI A FAVORE DEI TOSSICODIPENDENTI	0,00	2.300,00	200,00	0,00	2.500,00
		Totale Intervento	0,00	2.300,00	200,00	0,00	2.500,00
		Totale Servizio	0,00	2.300,00	200,00	0,00	2.500,00
		Assistenza, beneficenza pubblica e servizi diversi alla persona					
1100402		Acquisto di beni di consumo e/o di materie prime					

Bilancio di Previsione dettagliato per capitolo - Anno: 2009

PARTE II - Spesa

CENTRO DI RESP.: 1003 - SERVIZI AI CITTADINI

UEB	Cod. Cap.	Denominazione	Impegni ultimo esercizio chiuso	Previsioni definitive esercizio in corso	PREVISIONI DI COMPETENZA (per l'eser. al quale si riferisce il bilancio)		
					VAR.AUMENTO	VAR. DIMINUIZIONE	SOMME RISULTANTI
1	2	3	4	5	6	7	8
	7842/0	BENI PER CENTRO RESIDENZIALE DI MEOSTE	0,00	0,00	500,00	0,00	500,00
	7843/0	MATERIALI PER LA REALIZZAZIONE PROGETTO GIOVANI E PROGETTO ANZIANI	0,00	0,00	500,00	0,00	500,00
		Totale Intervento	0,00	0,00	1.000,00	0,00	1.000,00
1100403		Prestazioni di servizi					
	8/7	BUONI ALIMENTARI PER ASSISTITI	0,00	13.500,00	0,00	0,00	13.500,00
	30/4	PRESTAZIONI SERVIZI-FIN.CONTR.REGIONE L.R.38/01 POLITICHE PER LA SICUREZZA (E.2002-17305)	8.905,76	2.755,24	0,00	2.755,24	0,00
	35/8	PRESTAZIONI DI SERVIZIO - CONTR.REGIONALE PROGETTO SPERIMENTALE FONDO NON AUTOSUFFICIENZA (E.2008-34)	0,00	56.028,14	0,00	56.028,14	0,00
	7980/0	COMPARTECIPAZIONE COMUNI A PROGETTI DI ZONA - PRESTAZIONI DI SERVIZI (E.2001-14790)	1.250,00	0,00	0,00	0,00	0,00
	7990/0	RETTE DI RICOVERO IN ISTITUTI	44.375,91	195.000,00	8.000,00	0,00	203.000,00
	7995/0	PROGETTO GESTIONE SPERIMENTALE ADI - ALZHEIMER - PRESTAZIONI DI SERVIZI - CONTRIBUTO REGIONALE (E.2001-14410)	32.000,00	32.000,00	0,00	32.000,00	0,00
	7997/0	PROGETTO RAGAZZI D.O.C.-PRESTAZIONI DI SERVIZI - FINANZ.CONTRIBUTO COMUNI (E.2001-14850)	34.082,00	34.082,00	0,00	34.082,00	0,00
	8000/0	ASSISTENZA DOMICILIARE A CARICO DELL'ENTE	49.941,45	121.000,00	9.000,00	0,00	130.000,00
	8011/0	POTENZIAMENTO SERVIZI DOMICILIARI-PRESTAZIONI DI SERVIZI-FINANZ.CONTR.REGIONALE PROGRAMMI E PROGETTI (E.2002-17279)	63.263,39	47.271,44	0,00	47.271,44	0,00
	8014/0	PROGETTO ANZIANI: AUTONOMIA - PRESTAZIONI DI SERVIZI-(FINANZ. CONTRIB.REGIONALE PISR)	6.000,00	0,00	0,00	0,00	0,00
	8015/0	"SERVIZIO DI EMERGENZA ""TELEASSISTENZA"""	4.000,00	6.000,00	3.000,00	0,00	9.000,00
	8030/0	INTERVENTI PER INSERIMENTO SOCIALE DEGLI HANDICAPPATI	85.947,76	309.500,00	15.500,00	0,00	325.000,00

Bilancio di Previsione dettagliato per capitolo - Anno: 2009

PARTE II - Spesa

CENTRO DI RESP.: 1003 - SERVIZI AI CITTADINI

UEB	Cod. Cap.	Denominazione	Impegni ultimo esercizio chiuso	Previsioni definitive esercizio in corso	PREVISIONI DI COMPETENZA (per l'eser. al quale si riferisce il bilancio)		
					VAR.AUMENTO	VAR. DIMINUZIONE	SOMME RISULTANTI
1	2	3	4	5	6	7	8
	8050/0	PRESTAZIONI DI SERVIZI RELATIVE AL CENTRO RESIDENZIALE DI MEOSTE	574,00	320,00	2.680,00	0,00	3.000,00
	8054/0	PRESTAZIONI DI SERVIZI PER CENTRO CIVICO DI PONTE A EMA	0,00	0,00	1.500,00	0,00	1.500,00
	8055/0	VACANZE ESTIVE ANZIANI	0,00	3.747,00	253,00	0,00	4.000,00
	8060/0	ALTRE PRESTAZIONI DI SERVIZI	2.677,74	12.000,00	0,00	2.000,00	10.000,00
	8068/0	PRESTAZIONI DI SERVIZI - PROGETTO RAGAZZI DOC	9.900,00	9.900,00	0,00	0,00	9.900,00
	8069/0	PRESTAZIONI DI SERVIZI - PROGETTO RAGAZZI D.O.C. - CONTRIBUTO REGIONALE (E.2001-14310)	92.600,00	117.600,00	0,00	117.600,00	0,00
	8070/0	PROGETTO GIOVANI - PRESTAZIONE DI SERVIZI	5.037,39	6.000,00	15.000,00	0,00	21.000,00
	17334/0	PRESTAZIONI DI SERVIZI - FONDO A PARAMETRO L.R.72/97 CONTRIBUTO REGIONALE (E. 14470.00)	130.008,50	133.464,60	0,00	3.464,60	130.000,00
		Totale Intervento	570.563,90	1.100.168,42	54.933,00	295.201,42	859.900,00
1100404		Utilizzo di beni di terzi					
	8090/0	CANONE LOCAZIONE ALLOGGI PER SFRATTATI (E.2001-16330)	0,00	29.055,00	6.545,00	0,00	35.600,00
	8100/0	INDENNITA' ALLOGGI REQUISITI O IN USO (E.2001-16310)	7.095,51	10.000,00	0,00	2.000,00	8.000,00
	8101/0	LOCAZIONI DIVERSE	0,00	247.643,00	0,00	205.643,00	42.000,00
		Totale Intervento	7.095,51	286.698,00	6.545,00	207.643,00	85.600,00
1100405		Trasferimenti					
	17/4	AZIONI DI SOSTEGNO ALLA NATALITA'-FIN.CONTR.REGIONE (E.2004-16)	75.000,00	75.000,00	0,00	75.000,00	0,00
	36/8	TRASFERIMENTI-CONTR.REGIONALE PROGETTO SPERIMENTALE FONDO NON AUTOSUFFICIENZA (E.2008-34)	0,00	31.126,75	0,00	31.126,75	0,00

Bilancio di Previsione dettagliato per capitolo - Anno: 2009

PARTE II - Spesa

CENTRO DI RESP.: 1003 - SERVIZI AI CITTADINI

UEB	Cod. Cap.	Denominazione	Impegni ultimo esercizio chiuso	Previsioni definitive esercizio in corso	PREVISIONI DI COMPETENZA (per l'eser. al quale si riferisce il bilancio)		
					VAR.AUMENTO	VAR. DIMINUIZIONE	SOMME RISULTANTI
1	2	3	4	5	6	7	8
	56/3	TRASFERIMENTI CORRENTI A COMUNI	0,00	4.620,37	3.379,63	0,00	8.000,00
	8110/0	INTERVENTI ECONOMICI IN FAVORE DI NON ABBIENTI	3.031,98	120.096,11	0,00	15.096,11	105.000,00
	8115/0	CONTRIBUTI DI ASSISTENZA AI GRANDI INVALIDI - CONTRIBUTO STATALE	0,00	800,00	0,00	800,00	0,00
	8130/0	INTERVENTI ECONOMICI IN FAVORE DI HANDICAPPATI	0,00	10.000,00	2.000,00	0,00	12.000,00
	8170/0	"INTERVENTI ECONOMICI ""AIUTO PERSONALE"" LEGGE 104/92"	10.094,50	10.353,00	0,00	3.353,00	7.000,00
	8180/0	"INTERVENTI ECONOMICI DEL ""REGOLAMENTO CASA"""	130,00	8.000,00	0,00	3.000,00	5.000,00
	8185/0	CONTRIBUTI PER INTEGRAZIONE CANONI DI LOCAZIONE - CONTRIBUTO REGIONALE L.431/98 (E.2001-1445	145.000,00	92.659,96	0,00	92.659,96	0,00
	8186/0	CONTRIBUTI INTEGRAZIONE CANONI DI LOCAZIONE L.431/98 - COMPARTICIPAZIONE COMUNALE ALLE RISORSE REGIONALI	12.562,00	85.000,00	0,00	30.000,00	55.000,00
	8189/0	RIMBORSO I.C.I. PER AFFITTI A CANONE CONCORDATO EX L.431/98	10.262,41	17.400,00	0,00	9.400,00	8.000,00
	8192/0	CONTRIBUTI DIVERSI IN CAMPO SOCIO- ASSISTENZIALE	1.000,00	10.850,00	0,00	4.850,00	6.000,00
	8193/0	INTERVENTI PER UNA CULTURA DI PACE	0,00	2.800,00	0,00	0,00	2.800,00
	17176/1	TRASFERIMENTI FINANZIAMENTI REGIONALI PER PROGETTI-FINANZ.CONTR.REGIONALE	9.000,00	90.207,49	0,00	90.207,49	0,00
	17296/0	TRASFERIMENTI A COMUNI-COMPARTICIPAZIONE A PROGETTO DI AREA VASTA	0,00	1.250,00	1.415,00	0,00	2.665,00
	17335/0	TRASFERIMENTI-FONDO A PARAMETRO L.R.72/97 CONTRIBUTO REGIONALE (E. 14470.00)	41.250,00	40.000,00	0,00	7.500,00	32.500,00
		Totale Intervento	307.330,89	600.163,68	6.794,63	362.993,31	243.965,00
1100407		Imposte e tasse					



Bilancio di Previsione dettagliato per capitolo - Anno: 2009

PARTE II - Spesa

CENTRO DI RESP.: 1003 - SERVIZI AI CITTADINI

UEB	Cod. Cap.	Denominazione	Impegni ultimo esercizio chiuso	Previsioni definitive esercizio in corso	PREVISIONI DI COMPETENZA (per l'eser. al quale si riferisce il bilancio)		
					VAR.AUMENTO	VAR. DIMINUIZIONE	SOMME RISULTANTI
1	2	3	4	5	6	7	8
	8206/0	IMPOSTE, TASSE E ONERI DIVERSI	0,00	300,00	200,00	0,00	500,00
		Totale Intervento	0,00	300,00	200,00	0,00	500,00
		Totale Servizio	884.990,30	1.987.330,10	69.472,63	865.837,73	1.190.965,00
		Totale Funzione 10	2.172.022,71	5.572.074,44	250.209,22	1.130.957,66	4.691.326,00
		Totale Titolo 1	2.172.022,71	5.572.074,44	250.209,22	1.130.957,66	4.691.326,00
		Titolo 2 - Spese in conto capitale					
		Funzioni generali di amministrazione, di gestione e di controllo					
		Gestione economica, finanziaria, programmazione, provveditorato e controllo di gestione					
2010305	9353/3	Acquisizione di beni mobili, macchine ed attrezzature tecnico-scientifiche ATTREZZATURE - AREA 3 "SERVIZI AI CITTADINI"	0,00	0,00	2.000,00	0,00	2.000,00
		Totale Intervento	0,00	0,00	2.000,00	0,00	2.000,00
		Totale Servizio	0,00	0,00	2.000,00	0,00	2.000,00
		Totale Funzione 01	2.172.022,71	5.572.074,44	252.209,22	1.130.957,66	4.693.326,00
		Funzioni di istruzione pubblica					
		Assistenza scolastica, trasporto, refezione e altri servizi					
2040505	17315/0	Acquisizione di beni mobili, macchine ed attrezzature tecnico-scientifiche ATTREZZATURE L.R.32/02 ADOLESCENTI - CONTR.REGIONE (E. 17158.00)	4.600,00	1.000,00	0,00	0,00	1.000,00
		Totale Intervento	4.600,00	1.000,00	0,00	0,00	1.000,00
2040507		Trasferimenti di capitale					



Bilancio di Previsione dettagliato per capitolo - Anno: 2009

PARTE II - Spesa

CENTRO DI RESP.: 1003 - SERVIZI AI CITTADINI

UEB	Cod. Cap.	Denominazione	Impegni ultimo esercizio chiuso	Previsioni definitive esercizio in corso	PREVISIONI DI COMPETENZA (per l'eser. al quale si riferisce il bilancio)		
					VAR.AUMENTO	VAR. DIMINUIZIONE	SOMME RISULTANTI
1	2	3	4	5	6	7	8
	38/6	TRASFERIMENTI C/CAPITALE A CIRCOLI DIDATTICI	0,00	0,00	1.200,00	0,00	1.200,00
		Totale Intervento	0,00	0,00	1.200,00	0,00	1.200,00
		Totale Servizio	4.600,00	1.000,00	1.200,00	0,00	2.200,00
		Totale Funzione 04	2.176.622,71	5.573.074,44	253.409,22	1.130.957,66	4.695.526,00
		Funzioni relative alla cultura ed ai beni culturali Biblioteche, musei e pinacoteche					
2050105	15/3	Acquisizione di beni mobili, macchine ed attrezzature tecnico-scientifiche UNIVERSALITA' DI BENI (MATERIALE DOCUMENTARIO BIBLIOTECA)	18.492,15	32.859,69	0,00	5.459,69	27.400,00
	29/4	ATTREZZATURE E UNIVERSALITA' DI BENI-FINANZ.CONTR.REGION.PROMOZIONE LETTURA (E.2002-1)	0,00	5.200,00	0,00	5.200,00	0,00
	10911/0	ARREDI E ATTREZZATURE BIBLIOTECA	0,00	4.400,00	0,00	4.400,00	0,00
	10962/0	PROGETTO PACE - ARREDI E ATTREZZATURE - CONTRIBUTO REGIONALE (E.2001-13910)	1.000,00	0,00	0,00	0,00	0,00
		Totale Intervento	19.492,15	42.459,69	0,00	15.059,69	27.400,00
		Totale Servizio	19.492,15	42.459,69	0,00	15.059,69	27.400,00
		Totale Funzione 05	2.196.114,86	5.615.534,13	253.409,22	1.146.017,35	4.722.926,00
		Funzioni nel settore sociale Asili nido, servizi per l'infanzia e per i minori					
2100105		Acquisizione di beni mobili, macchine ed attrezzature tecnico-scientifiche					



Bilancio di Previsione dettagliato per capitolo - Anno: 2009

PARTE II - Spesa

CENTRO DI RESP.: 1003 - SERVIZI AI CITTADINI

UEB	Cod. Cap.	Denominazione	Impegni ultimo esercizio chiuso	Previsioni definitive esercizio in corso	PREVISIONI DI COMPETENZA (per l'eser. al quale si riferisce il bilancio)		
					VAR.AUMENTO	VAR. DIMINUZIONE	SOMME RISULTANTI
1	2	3	4	5	6	7	8
	12601/0	ARREDI ED ATTREZZATURE - CONTRIBUTO REGIONALE L.R.32/02 GESTIONE ASSOCIATA (E. 52.08)	2.126,17	3.006,79	0,00	6,79	3.000,00
		Totale Intervento	2.126,17	3.006,79	0,00	6,79	3.000,00
		Totale Servizio	2.126,17	3.006,79	0,00	6,79	3.000,00
		Assistenza, beneficenza pubblica e servizi diversi alla persona					
2100405	12710/0	Acquisizione di beni mobili, macchine ed attrezzature tecnico-scientifiche ATTREZZATURE INFORMATICHE E SOFTWARE-FINANZ.CONTR.REGIONALE FONDO GESTIONE ASSOCIATA	100.000,00	0,00	0,00	0,00	0,00
		Totale Intervento	100.000,00	0,00	0,00	0,00	0,00
2100407	25/4	Trasferimenti di capitale TRASFERIMENTI C/CAPITALE PER AMMINISTRAZIONI PUBBLICHE	20.000,00	20.000,00	0,00	0,00	20.000,00
	52/3	TRASFERIMENTI A CASA SPA PER INTERVENTI MANUTENZIONE STRAORDINARIA SU ALLOGGI E.R.P.	0,00	120.398,88	0,00	79.039,88	41.359,00
	68/0	TRASFERIMENTI C/CAPITALE	0,00	20.000,00	0,00	20.000,00	0,00
		Totale Intervento	20.000,00	160.398,88	0,00	99.039,88	61.359,00
		Totale Servizio	120.000,00	160.398,88	0,00	99.039,88	61.359,00
		Totale Funzione 10	2.318.241,03	5.778.939,80	253.409,22	1.245.064,02	4.787.285,00
		Totale Titolo 2	146.218,32	206.865,36	3.200,00	114.106,36	95.959,00



Bilancio di Previsione dettagliato per capitolo - Anno: 2009

PARTE II - Spesa

UEB	Cod. Cap.	Denominazione	Impegni ultimo esercizio chiuso	Previsioni definitive esercizio in corso	PREVISIONI DI COMPETENZA (per l'eser. al quale si riferisce il bilancio)		
					VAR.AUMENTO	VAR. DIMINUIZIONE	SOMME RISULTANTI
1	2	3	4	5	6	7	8
		RIEPILOGO DEI TITOLI					
		Titolo 1	2.172.022,71	5.572.074,44	250.209,22	1.130.957,66	4.691.326,00
		Titolo 2	146.218,32	206.865,36	3.200,00	114.106,36	95.959,00
		Totale	2.318.241,03	5.778.939,80	253.409,22	1.245.064,02	4.787.285,00
		Disavanzo di amministrazione	0,00	0,00	0,00	0,00	0,00
		TOTALE GENERALE DELLA SPESA.....	2.318.241,03	5.778.939,80	253.409,22	1.245.064,02	4.787.285,00



Bilancio di Previsione dettagliato per capitolo - Anno: 2009

PARTE II - Spesa

CENTRO DI RESP.: 1004 - PROGRAMMAZIONE E ORG.NE

UEB	Cod. Cap.	Denominazione	Impegni ultimo esercizio chiuso	Previsioni definitive esercizio in corso	PREVISIONI DI COMPETENZA (per l'eser. al quale si riferisce il bilancio)		
					VAR.AUMENTO	VAR. DIMINUZIONE	SOMME RISULTANTI
1	2	3	4	5	6	7	8
		Disavanzo di amministrazione	0,00	0,00	0,00	0,00	0,00
		Titolo 1 - Spese correnti					
		Funzioni generali di amministrazione, di gestione e di controllo					
		Organi istituzionali, partecipazione e decentramento					
1010101		Personale					
	10/1	STIPENDI AL PERSONALE DI RUOLO	2.207,31	16.118,00	0,00	627,00	15.491,00
	11/1	STIPENDI AL PERSONALE DI RUOLO	101.127,16	392.870,00	0,00	46.939,00	345.931,00
	20/1	CONTRIBUTI PREVIDENZIALI E ASSISTENZIALI PERSONALE DI RUOLO	1.527,39	4.675,00	0,00	182,00	4.493,00
	21/1	CONTRIBUTI PREVIDENZIALI E ASSISTENZIALI PERSONALE DI RUOLO	45.178,47	122.111,00	0,00	21.791,00	100.320,00
	17239/0	STIPENDI PERSONALE DI RUOLO	2.777,94	59.410,00	21.638,00	0,00	81.048,00
	17240/0	CONTRIBUTI PREVIDENZIALI E ASSISTENZIALI PERSONALE DI RUOLO	3.996,92	17.229,00	6.275,00	0,00	23.504,00
		Totale Intervento	156.815,19	612.413,00	27.913,00	69.539,00	570.787,00
1010102		Acquisto di beni di consumo e/o di materie prime					
	48/6	ACQUISTO BENI-PROGETTO PARTE.N.ONE-FIN.CONTR.REGIONE (E.2006-47)	10,00	0,00	0,00	0,00	0,00
	110/0	GIORNALI RIVISTE E PUBBLICAZIONI	1.030,02	5.400,00	0,00	900,00	4.500,00
	143/0	BENI DIVERSI	3.776,09	6.100,00	400,00	0,00	6.500,00
	17167/2	INIZIATIVE DIVERSE PER MARKETING TERRITORIALE - ACQUISTO BENI	0,00	4.400,00	0,00	4.400,00	0,00
		Totale Intervento	4.816,11	15.900,00	400,00	5.300,00	11.000,00
1010103		Prestazioni di servizi					
	6/6	PRESTAZIONI DI SERVIZI PER CENTRO SERVIZI	14.172,82	30.600,00	400,00	0,00	31.000,00



Bilancio di Previsione dettagliato per capitolo - Anno: 2009

PARTE II - Spesa

CENTRO DI RESP.: 1004 - PROGRAMMAZIONE E ORG.NE

UEB	Cod. Cap.	Denominazione	Impegni ultimo esercizio chiuso	Previsioni definitive esercizio in corso	PREVISIONI DI COMPETENZA (per l'eser. al quale si riferisce il bilancio)		
					VAR.AUMENTO	VAR. DIMINUIZIONE	SOMME RISULTANTI
1	2	3	4	5	6	7	8
	18/4	INCARICHI PROFESSIONALI - AREA 4 "PROGRAMMAZIONE"	0,00	0,00	17.000,00	0,00	17.000,00
	53/5	CERTIFICAZIONE DI QUALITA' SERVIZI COMUNALI	0,00	2.000,00	4.000,00	0,00	6.000,00
	191/0	SPESE POSTALI	4.711,26	122.000,00	0,00	22.000,00	100.000,00
	244/0	FORMAZIONE ED AGGIORNAMENTO DEL PERSONALE-AREA 4 "PROGRAMMAZIONE"	345,75	27.700,00	0,00	15.706,00	11.994,00
	244/1	FORMAZIONE ED AGGIORNAMENTO DEL PERSONALE-AREA 1 "GESTIONE DELLE RISORSE"	0,00	0,00	968,00	0,00	968,00
	244/2	FORMAZIONE ED AGGIORNAMENTO DEL PERSONALE-AREA 2 "SERVIZI AL TERRITORIO"	0,00	0,00	4.243,00	0,00	4.243,00
	244/3	FORMAZIONE ED AGGIORNAMENTO DEL PERSONALE-AREA 3 "SERVIZI AI CITTADINI"	0,00	0,00	4.648,00	0,00	4.648,00
	244/5	FORMAZIONE ED AGGIORNAMENTO DEL PERSONALE-AREA 5 "SERV.IST.LI-ATTIVITA' CULTURALI E ECONOMICHE"	0,00	0,00	1.645,00	0,00	1.645,00
	244/6	FORMAZIONE ED AGGIORNAMENTO DEL PERSONALE-AREA 6 "PIANIFICAZIONE TERRITORIO"	0,00	0,00	1.502,00	0,00	1.502,00
	246/0	SPESE DI RAPPRESENTANZA - PRESTAZIONI DI SERVIZI	3.041,70	5.900,00	0,00	2.400,00	3.500,00
	248/0	SPESE PER LA COMUNICAZIONE - PRESTAZIONI DI SERVIZI	17.776,05	39.500,00	5.500,00	0,00	45.000,00
	249/0	CERIMONIALE - PRESTAZIONI DI SERVIZI	7.691,00	5.340,00	0,00	340,00	5.000,00
	261/0	CONTRIBUTI PREVIDENZIALI AMMINISTRATORI EX ART.86 D.LGS. 267/2000	17.766,33	10.700,00	800,00	0,00	11.500,00
	17163/2	INIZIATIVE DIVERSE PER MARKETING TERRITORIALE-PRESTAZIONI DI SERVIZI	0,00	13.200,00	0,00	13.200,00	0,00
		Totale Intervento	65.504,91	256.940,00	40.706,00	53.646,00	244.000,00
1010105	17169/2	Trasferimenti CONTRIBUTI C/INTERESSI PER LO SVILUPPO LOCALE	4.466,00	26.800,00	0,00	8.800,00	18.000,00

Bilancio di Previsione dettagliato per capitolo - Anno: 2009

PARTE II - Spesa

CENTRO DI RESP.: 1004 - PROGRAMMAZIONE E ORG.NE

UEB	Cod. Cap.	Denominazione	Impegni ultimo esercizio chiuso	Previsioni definitive esercizio in corso	PREVISIONI DI COMPETENZA (per l'eser. al quale si riferisce il bilancio)		
					VAR.AUMENTO	VAR. DIMINUIZIONE	SOMME RISULTANTI
1	2	3	4	5	6	7	8
		Totale Intervento	4.466,00	26.800,00	0,00	8.800,00	18.000,00
1010108	17161/2	Oneri straordinari della gestione corrente RILEVAZIONI STATISTICHE ISTAT (E. 16050.00)	0,00	5.000,00	0,00	0,00	5.000,00
		Totale Intervento	0,00	5.000,00	0,00	0,00	5.000,00
		Totale Servizio	231.602,21	917.053,00	69.019,00	137.285,00	848.787,00
		Segreteria generale, personale e organizzazione					
1010201		Personale					
	3/0	CONTRIBUTI PREVIDENZIALI SU SALARIO ACCESSORIO PERSONALE DIPENDENTE (di cui Eu 8.500,00 progetto ICI)	83.994,27	244.600,00	0,00	8.600,00	236.000,00
	4/0	ONERI DIRETTI E RIFLESSI PERSONALE COMAMDATO (E.2001-15990)	3.270,00	700,00	0,00	700,00	0,00
	5/3	ASSEGNI FAMILIARI	2.680,81	49.500,00	500,00	0,00	50.000,00
	8/3	PENSIONI AD ONERE RIPARTITO	5.000,00	34.500,00	500,00	0,00	35.000,00
	9/3	SISTEMAZIONI CONTRIBUTIVE	6.000,00	5.500,00	4.500,00	0,00	10.000,00
	10/3	ONERI APPLICAZIONE LEGGE 336/70	3.000,00	2.500,00	500,00	0,00	3.000,00
	26/6	INCARICHI A CONTRATTO EX ART.110 D.LGS.267/00 - ONERI DIRETTI	48.792,75	395.537,00	0,00	68.545,00	326.992,00
	27/6	INCARICHI A CONTRATTO EX ART.110 D.LGS.267/00 - ONERI RIFLESSI	37.199,34	119.384,00	0,00	21.058,00	98.326,00
	380/0	STIPENDI AL PERSONALE DI RUOLO	8.226,05	174.249,00	13.448,00	0,00	187.697,00
	390/0	CONTRIBUTI PREVIDENZIALI E ASSISTENZIALI	7.852,01	50.532,00	3.900,00	0,00	54.432,00
	440/0	ALTRE SPESE RELATIVE AL PERSONALE	0,00	1.115,00	0,00	0,00	1.115,00

Bilancio di Previsione dettagliato per capitolo - Anno: 2009

PARTE II - Spesa

CENTRO DI RESP.: 1004 - PROGRAMMAZIONE E ORG.NE

UEB	Cod. Cap.	Denominazione	Impegni ultimo esercizio chiuso	Previsioni definitive esercizio in corso	PREVISIONI DI COMPETENZA (per l'eser. al quale si riferisce il bilancio)		
					VAR.AUMENTO	VAR. DIMINUIZIONE	SOMME RISULTANTI
1	2	3	4	5	6	7	8
	454/0	RIMBORSO SEGRETERIA GENERALE CONVENZIONATA	62.549,00	69.500,00	500,00	0,00	70.000,00
	455/0	FONDO DI MOBILITA' SEGRETARIO GENERALE EX ARTT.17 L.127/97 E 20 D.P.R.465/97	22.000,00	21.500,00	500,00	0,00	22.000,00
	17170/0	STIPENDI PERSONALE DI RUOLO	29.843,01	120.993,00	0,00	18.799,00	102.194,00
	17171/0	CONTRIBUTI PREVIDENZIALI ED ASSISTENZIALI PERSONALE	36.368,31	47.744,00	0,00	987,00	46.757,00
	17172/2	STIPENDI PERSONALE NON DI RUOLO	12.057,62	36.500,00	17.850,00	0,00	54.350,00
	17174/2	TRATTAMENTO ACCESSORIO PERSONALE DI RUOLO (di cui Eu.26.500,00 progetto ICI)	192.178,80	903.000,00	0,00	1.500,00	901.500,00
		Totale Intervento	561.011,97	2.277.354,00	42.198,00	120.189,00	2.199.363,00
1010203		Prestazioni di servizi					
	7/1	INDENNITA' DI MISSIONE E RIMBORSI AL PERSONALE - AREA 1 "GESTIONE DELLE RISORSE"	0,00	0,00	773,00	0,00	773,00
	7/2	INDENNITA' DI MISSIONE E RIMBORSI AL PERSONALE - AREA 2 "SERVIZI AL TERRITORIO"	0,00	0,00	2.546,00	0,00	2.546,00
	7/4	INDENNITA' DI MISSIONE E RIMBORSI AL PERSONALE - AREA 3 "SERVIZI AI CITTADINI"	0,00	0,00	2.789,00	0,00	2.789,00
	7/7	INDENNITA' DI MISSIONE E RIMBORSI AL PERSONALE - AREA 4 "PROGRAMMAZIONE"	4.212,74	11.500,00	0,00	6.796,00	4.704,00
	7/8	INDENNITA' DI MISSIONE E RIMBORSI AL PERSONALE - AREA 5 "SERV.IST.LI-ATTIVITA' CULTURALI E ECONOMICHE"	0,00	0,00	1.287,00	0,00	1.287,00
	7/9	INDENNITA' DI MISSIONE E RIMBORSI AL PERSONALE - AREA 6 "PIANIFICAZIONE DEL TERRITORIO"	0,00	0,00	901,00	0,00	901,00
	17/9	SOMMINISTRAZIONE DI LAVORO - AREA 4 "PROGRAMMAZIONE"	0,00	0,00	5.000,00	0,00	5.000,00
	610/0	BORSE DI STUDIO - ONERI DIRETTI E RIFLESSI	17.834,66	26.900,00	416,00	0,00	27.316,00
	650/0	MENSA E CONTROLLI SANITARI AL PERSONALE	5.092,25	75.000,00	10.000,00	0,00	85.000,00

Bilancio di Previsione dettagliato per capitolo - Anno: 2009

PARTE II - Spesa

CENTRO DI RESP.: 1004 - PROGRAMMAZIONE E ORG.NE

UEB	Cod. Cap.	Denominazione	Impegni ultimo esercizio chiuso	Previsioni definitive esercizio in corso	PREVISIONI DI COMPETENZA (per l'eser. al quale si riferisce il bilancio)		
					VAR.AUMENTO	VAR. DIMINUIZIONE	SOMME RISULTANTI
1	2	3	4	5	6	7	8
	660/0	CONCORSI A POSTI VACANTI IN ORGANICO - PRESTAZIONE DI SERVIZI	1.000,00	31.500,00	0,00	19.500,00	12.000,00
	669/0	SPESE PER ATTI GIUDIZIARI-UFFICIO LEGALE	0,00	500,00	0,00	400,00	100,00
	670/0	SPESE LEGALI	29.822,62	118.000,00	0,00	8.000,00	110.000,00
		Totale Intervento	57.962,27	263.400,00	23.712,00	34.696,00	252.416,00
1010205	40/6	Trasferimenti TRASFERIMENTI AD AMMINISTRAZIONE PUBBLICHE	0,00	4.794,00	0,00	4.794,00	0,00
		Totale Intervento	0,00	4.794,00	0,00	4.794,00	0,00
1010207	702/0 17178/2	Imposte e tasse ONERI FISCALI UFFICIO LEGALE IRAP	0,00 51.359,29	1.000,00 436.695,00	0,00 14.214,00	0,00 0,00	1.000,00 450.909,00
		Totale Intervento	51.359,29	437.695,00	14.214,00	0,00	451.909,00
		Totale Servizio	670.333,53	2.983.243,00	80.124,00	159.679,00	2.903.688,00
		Gestione economica, finanziaria, programmazione, provveditorato e controllo di gestione					
1010301	730/0 740/0 17179/2 17180/2	Personale STIPENDI AL PERSONALE DI RUOLO CONTRIBUTI PREVIDENZIALI E ASSISTENZIALI STIPENDI PERSONALE DI RUOLO CONTRIBUTI PREVIDENZIALI ED ASSISTENZIALI	4.182,49 9.402,84 2.031,22 2.779,43	157.431,00 45.655,00 43.462,00 12.604,00	0,00 0,00 0,00 0,00	5.650,00 1.638,00 563,00 163,00	151.781,00 44.017,00 42.899,00 12.441,00
		Totale Intervento	18.395,98	259.152,00	0,00	8.014,00	251.138,00
		Totale Servizio	18.395,98	259.152,00	0,00	8.014,00	251.138,00
		Gestione delle entrate tributarie e servizi fiscali					

Bilancio di Previsione dettagliato per capitolo - Anno: 2009

PARTE II - Spesa

CENTRO DI RESP.: 1004 - PROGRAMMAZIONE E ORG.NE

UEB	Cod. Cap.	Denominazione	Impegni ultimo esercizio chiuso	Previsioni definitive esercizio in corso	PREVISIONI DI COMPETENZA (per l'eser. al quale si riferisce il bilancio)		
					VAR.AUMENTO	VAR. DIMINUIZIONE	SOMME RISULTANTI
1	2	3	4	5	6	7	8
1010401		Personale					
	980/0	STIPENDI AL PERSONALE DI RUOLO	8.664,53	83.881,00	12.739,00	0,00	96.620,00
	990/0	CONTRIBUTI PREVIDENZIALI E ASSISTENZIALI	5.922,03	26.386,00	1.634,00	0,00	28.020,00
		Totale Intervento	14.586,56	110.267,00	14.373,00	0,00	124.640,00
		Totale Servizio	14.586,56	110.267,00	14.373,00	0,00	124.640,00
		Gestione dei beni demaniali e patrimoniali					
1010501		Personale					
	1250/0	STIPENDI AL PERSONALE DI RUOLO	32.671,67	358.237,00	0,00	26.147,00	332.090,00
	1260/0	CONTRIBUTI PREVIDENZIALI E ASSISTENZIALI	18.552,23	105.889,00	0,00	9.583,00	96.306,00
		Totale Intervento	51.223,90	464.126,00	0,00	35.730,00	428.396,00
1010503		Prestazioni di servizi					
	1525/0	SPESE DI VIGILANZA	10.273,53	40.000,00	0,00	0,00	40.000,00
		Totale Intervento	10.273,53	40.000,00	0,00	0,00	40.000,00
		Totale Servizio	61.497,43	504.126,00	0,00	35.730,00	468.396,00
		Ufficio tecnico					
1010601		Personale					
	1610/0	STIPENDI AL PERSONALE DI RUOLO	9.653,98	220.692,00	0,00	19.335,00	201.357,00
	1620/0	ONERI PREVIDENZIALI E ASSISTENZIALI	9.169,59	60.701,00	0,00	2.307,00	58.394,00
		Totale Intervento	18.823,57	281.393,00	0,00	21.642,00	259.751,00
		Totale Servizio	18.823,57	281.393,00	0,00	21.642,00	259.751,00

Bilancio di Previsione dettagliato per capitolo - Anno: 2009

PARTE II - Spesa

CENTRO DI RESP.: 1004 - PROGRAMMAZIONE E ORG.NE

UEB	Cod. Cap.	Denominazione	Impegni ultimo esercizio chiuso	Previsioni definitive esercizio in corso	PREVISIONI DI COMPETENZA (per l'eser. al quale si riferisce il bilancio)		
					VAR.AUMENTO	VAR. DIMINUIZIONE	SOMME RISULTANTI
1	2	3	4	5	6	7	8
		Anagrafe, stato civile, elettorale, leva e servizio statistico					
1010701		Personale					
	1940/0	STIPENDI AL PERSONALE DI RUOLO	4.909,80	105.066,00	0,00	1.169,00	103.897,00
	1950/0	CONTRIBUTI PREVIDENZIALI E ASSISTENZIALI	6.781,66	30.469,00	0,00	339,00	30.130,00
		Totale Intervento	11.691,46	135.535,00	0,00	1.508,00	134.027,00
		Totale Servizio	11.691,46	135.535,00	0,00	1.508,00	134.027,00
		Altri servizi generali					
1010801		Personale					
	2260/0	STIPENDI AL PERSONALE DI RUOLO	3.540,05	96.196,00	0,00	1.228,00	94.968,00
	2270/0	CONTRIBUTI PREVIDENZIALI E ASSISTENZIALI	4.853,18	27.897,00	0,00	356,00	27.541,00
	2505/0	ONERI RIFLESSI PER RINNOVO CONTRATTUALE PERSONALE DIPENDENTE	0,00	0,00	66.265,00	0,00	66.265,00
	2506/0	ONERI DIRETTI PER RINNOVO CONTRATTUALE PERSONALE DIPENDENTE	0,00	0,00	228.500,00	0,00	228.500,00
		Totale Intervento	8.393,23	124.093,00	294.765,00	1.584,00	417.274,00
1010803		Prestazioni di servizi					
	2370/0	MANUTENZIONE SOFTWARE E HARDWARE	10.172,00	70.800,00	200,00	0,00	71.000,00
		Totale Intervento	10.172,00	70.800,00	200,00	0,00	71.000,00
		Totale Servizio	18.565,23	194.893,00	294.965,00	1.584,00	488.274,00
		Totale Funzione 01	1.045.495,97	5.385.662,00	458.481,00	365.442,00	5.478.701,00
		Funzioni di polizia locale					
		Polizia municipale					

Bilancio di Previsione dettagliato per capitolo - Anno: 2009

PARTE II - Spesa

CENTRO DI RESP.: 1004 - PROGRAMMAZIONE E ORG.NE

UEB	Cod. Cap.	Denominazione	Impegni ultimo esercizio chiuso	Previsioni definitive esercizio in corso	PREVISIONI DI COMPETENZA (per l'eser. al quale si riferisce il bilancio)		
					VAR.AUMENTO	VAR. DIMINUIZIONE	SOMME RISULTANTI
1	2	3	4	5	6	7	8
1030101		Personale					
	51/7	TRATTAMENTO ECONOMICO ACCESSORIO (ONERI DIRETTI E RIFLESSI)-FIN.CONTR.REGIONALE P.A.C. RISANAMENTO ARIA (E.2007-47)	1.810,00	0,00	0,00	0,00	0,00
	2540/0	STIPENDI AL PERSONALE DI RUOLO	30.630,15	610.780,00	0,00	8.341,00	602.439,00
	2550/0	CONTRIBUTI PREVIDENZIALI E ASSISTENZIALI	35.505,60	174.894,00	0,00	186,00	174.708,00
	2580/0	TRATTAMENTO ECONOMICO ACCESSORIO (ONERI DIRETTI E RIFLESSI)-FIN.CONTR.REG. L.R.38/01 POLITICHE PER LA SICUREZZA (E.2002-17305)	2.500,00	0,00	0,00	0,00	0,00
	2600/0	FONDO ASSISTENZA E PREVIDENZA	15.000,00	46.000,00	9.000,00	0,00	55.000,00
		Totale Intervento	85.445,75	831.674,00	9.000,00	8.527,00	832.147,00
1030102		Acquisto di beni di consumo e/o di materie prime					
	2670/0	MUNIZIONI	0,00	0,00	600,00	0,00	600,00
	2675/0	MATERIALI VARI	1.826,80	3.676,60	0,00	2.176,60	1.500,00
		Totale Intervento	1.826,80	3.676,60	600,00	2.176,60	2.100,00
1030103		Prestazioni di servizi					
	65/6	UTENZE BANCHE DATI	510,38	6.475,00	3.525,00	0,00	10.000,00
	2700/0	MANUTENZIONE SOFTWARE POLIZIA MUNICIPALE	1.060,00	0,00	2.000,00	0,00	2.000,00
	2711/0	MANUTENZIONE ATTREZZATURE SPECIFICHE POLIZIA MUNICIPALE	1.740,00	2.385,00	3.615,00	0,00	6.000,00
	2730/0	ADDESTRAMENTO AL TIRO A SEGNO	0,00	2.938,40	61,60	0,00	3.000,00
	2810/0	ROTTAMAZIONE VEICOLI	177,30	100,00	900,00	0,00	1.000,00
	2830/0	TRANSENNATURE DI EMERGENZA	0,00	1.000,00	0,00	0,00	1.000,00
	17343/0	PRESTAZIONI DI SERVIZI DIVERSE	1.577,94	12.500,00	500,00	0,00	13.000,00
		Totale Intervento	5.065,62	25.398,40	10.601,60	0,00	36.000,00

Bilancio di Previsione dettagliato per capitolo - Anno: 2009

PARTE II - Spesa

CENTRO DI RESP.: 1004 - PROGRAMMAZIONE E ORG.NE

UEB	Cod. Cap.	Denominazione	Impegni ultimo esercizio chiuso	Previsioni definitive esercizio in corso	PREVISIONI DI COMPETENZA (per l'eser. al quale si riferisce il bilancio)		
					VAR.AUMENTO	VAR. DIMINUZIONE	SOMME RISULTANTI
1	2	3	4	5	6	7	8
1030104	2880/0	Utilizzo di beni di terzi CANONI E CONCESSIONI	0,00	1.165,00	335,00	0,00	1.500,00
		Totale Intervento	0,00	1.165,00	335,00	0,00	1.500,00
1030108	2900/0	Oneri straordinari della gestione corrente RIMBORSO PROVENTI DIVERSI	721,51	2.500,00	500,00	0,00	3.000,00
		Totale Intervento	721,51	2.500,00	500,00	0,00	3.000,00
		Totale Servizio	93.059,68	864.414,00	21.036,60	10.703,60	874.747,00
		Polizia amministrativa					
1030301	2930/0	Personale STIPENDI AL PERSONALE DI RUOLO	1.626,53	21.199,00	220,00	0,00	21.419,00
	2940/0	CONTRIBUTI PREVIDENZIALI E ASSISTENZIALI	1.588,16	6.380,00	0,00	168,00	6.212,00
		Totale Intervento	3.214,69	27.579,00	220,00	168,00	27.631,00
		Totale Servizio	3.214,69	27.579,00	220,00	168,00	27.631,00
		Totale Funzione 03	1.141.770,34	6.277.655,00	479.737,60	376.313,60	6.381.079,00
		Funzioni di istruzione pubblica					
		Assistenza scolastica, trasporto, refezione e altri servizi					
1040501	4240/0	Personale STIPENDI AL PERSONALE DI RUOLO	4.457,06	95.360,00	0,00	1.350,00	94.010,00
	4250/0	CONTRIBUTI PREVIDENZIALI E ASSISTENZIALI	5.915,90	27.655,00	0,00	392,00	27.263,00
	4390/0	STIPENDI AL PERSONALE DI RUOLO	7.297,69	156.187,00	0,00	1.753,00	154.434,00
	4400/0	CONTRIBUTI PREVIDENZIALI E ASSISTENZIALI	8.150,05	45.294,00	0,00	508,00	44.786,00

Bilancio di Previsione dettagliato per capitolo - Anno: 2009

PARTE II - Spesa

CENTRO DI RESP.: 1004 - PROGRAMMAZIONE E ORG.NE

UEB	Cod. Cap.	Denominazione	Impegni ultimo esercizio chiuso	Previsioni definitive esercizio in corso	PREVISIONI DI COMPETENZA (per l'eser. al quale si riferisce il bilancio)		
					VAR.AUMENTO	VAR. DIMINUIZIONE	SOMME RISULTANTI
1	2	3	4	5	6	7	8
	4860/0	STIPENDI AL PERSONALE DI RUOLO	5.095,59	118.644,00	9.513,00	0,00	128.157,00
	4870/0	CONTRIBUTI PREVIDENZIALI E ASSISTENZIALI	6.504,59	34.623,00	2.543,00	0,00	37.166,00
		Totale Intervento	37.420,88	477.763,00	12.056,00	4.003,00	485.816,00
		Totale Servizio	37.420,88	477.763,00	12.056,00	4.003,00	485.816,00
		Totale Funzione 04	1.179.191,22	6.755.418,00	491.793,60	380.316,60	6.866.895,00
		Funzioni relative alla cultura ed ai beni culturali					
		Biblioteche, musei e pinacoteche					
1050101		Personale					
	5120/0	STIPENDI AL PERSONALE DI RUOLO	7.743,38	251.721,00	267,00	0,00	251.988,00
	5130/0	CONTRIBUTI PREVIDENZIALI E ASSISTENZIALI	13.855,87	72.999,00	78,00	0,00	73.077,00
		Totale Intervento	21.599,25	324.720,00	345,00	0,00	325.065,00
		Totale Servizio	21.599,25	324.720,00	345,00	0,00	325.065,00
		Teatri, attivita' culturali e servizi diversi nel settore culturale					
1050201		Personale					
	5410/0	STIPENDI AL PERSONALE DI RUOLO	2.404,43	51.446,00	0,00	794,00	50.652,00
	5420/0	CONTRIBUTI PREVIDENZIALI E ASSISTENZIALI	3.257,03	14.920,00	0,00	231,00	14.689,00
		Totale Intervento	5.661,46	66.366,00	0,00	1.025,00	65.341,00
		Totale Servizio	5.661,46	66.366,00	0,00	1.025,00	65.341,00
		Totale Funzione 05	1.206.451,93	7.146.504,00	492.138,60	381.341,60	7.257.301,00
		Funzioni nel settore sportivo e ricreativo					



Bilancio di Previsione dettagliato per capitolo - Anno: 2009

PARTE II - Spesa

CENTRO DI RESP.: 1004 - PROGRAMMAZIONE E ORG.NE

UEB	Cod. Cap.	Denominazione	Impegni ultimo esercizio chiuso	Previsioni definitive esercizio in corso	PREVISIONI DI COMPETENZA (per l'eser. al quale si riferisce il bilancio)		
					VAR.AUMENTO	VAR. DIMINUZIONE	SOMME RISULTANTI
1	2	3	4	5	6	7	8
		Manifestazioni diverse nel settore sportivo e ricreativo					
1060301		Personale					
	5770/0	STIPENDI AL PERSONALE DI RUOLO	1.104,58	23.621,00	0,00	323,00	23.298,00
	5780/0	CONTRIBUTI PREVIDENZIALI E ASSISTENZIALI	1.487,83	6.851,00	0,00	94,00	6.757,00
		Totale Intervento	2.592,41	30.472,00	0,00	417,00	30.055,00
		Totale Servizio	2.592,41	30.472,00	0,00	417,00	30.055,00
		Totale Funzione 06	1.209.044,34	7.176.976,00	492.138,60	381.758,60	7.287.356,00
		Funzioni nel campo della viabilità' e dei trasporti					
		Viabilità', circolazione stradale e servizi connessi					
1080101		Personale					
	6010/0	STIPENDI AL PERSONALE DI RUOLO	9.613,19	206.162,00	0,00	2.297,00	203.865,00
	6020/0	CONTRIBUTI PREVIDENZIALI E ASSISTENZIALI	8.618,56	60.587,00	0,00	1.466,00	59.121,00
		Totale Intervento	18.231,75	266.749,00	0,00	3.763,00	262.986,00
		Totale Servizio	18.231,75	266.749,00	0,00	3.763,00	262.986,00
		Illuminazione pubblica e servizi connessi					
1080201		Personale					
	6270/0	STIPENDI AL PERSONALE DI RUOLO	1.711,16	36.608,00	0,00	393,00	36.215,00
	6280/0	CONTRIBUTI PREVIDENZIALI E ASSISTENZIALI	1.636,45	11.117,00	0,00	614,00	10.503,00
		Totale Intervento	3.347,61	47.725,00	0,00	1.007,00	46.718,00
		Totale Servizio	3.347,61	47.725,00	0,00	1.007,00	46.718,00

Bilancio di Previsione dettagliato per capitolo - Anno: 2009

PARTE II - Spesa

CENTRO DI RESP.: 1004 - PROGRAMMAZIONE E ORG.NE

UEB	Cod. Cap.	Denominazione	Impegni ultimo esercizio chiuso	Previsioni definitive esercizio in corso	PREVISIONI DI COMPETENZA (per l'eser. al quale si riferisce il bilancio)		
					VAR.AUMENTO	VAR. DIMINUZIONE	SOMME RISULTANTI
1	2	3	4	5	6	7	8
		Totale Funzione 08	1.230.623,70	7.491.450,00	492.138,60	386.528,60	7.597.060,00
		Funzioni riguardanti la gestione del territorio e dell'ambiente Urbanistica e gestione del territorio					
1090101	6520/0	Personale STIPENDI AL PERSONALE DI RUOLO	15.418,53	181.598,00	60.696,00	0,00	242.294,00
	6530/0	CONTRIBUTI PREVIDENZIALI ED ASSISTENZIALI	10.483,82	54.664,00	15.602,00	0,00	70.266,00
		Totale Intervento	25.902,35	236.262,00	76.298,00	0,00	312.560,00
1090103	21/8	Prestazioni di servizi PRESTAZIONI DI SERVIZI PROGETTO ITER.NET-FINANZ. CONTR.REGIONE (E.200)	0,00	8.503,75	0,00	8.503,75	0,00
		Totale Intervento	0,00	8.503,75	0,00	8.503,75	0,00
		Totale Servizio	25.902,35	244.765,75	76.298,00	8.503,75	312.560,00
		Parchi e servizi per la tutela ambientale del verde, altri servizi relativi al territorio ed all'ambiente					
1090601	7020/0	Personale STIPENDI AL PERSONALE DI RUOLO	3.048,14	65.761,00	21.507,00	0,00	87.268,00
	7030/0	CONTRIBUTI PREVIDENZIALI E ASSISTENZIALI	3.785,50	19.071,00	6.237,00	0,00	25.308,00
		Totale Intervento	6.833,64	84.832,00	27.744,00	0,00	112.576,00
		Totale Servizio	6.833,64	84.832,00	27.744,00	0,00	112.576,00
		Totale Funzione 09	1.263.359,69	7.821.047,75	596.180,60	395.032,35	8.022.196,00
		Funzioni nel settore sociale					



Bilancio di Previsione dettagliato per capitolo - Anno: 2009

PARTE II - Spesa

CENTRO DI RESP.: 1004 - PROGRAMMAZIONE E ORG.NE

UEB	Cod. Cap.	Denominazione	Impegni ultimo esercizio chiuso	Previsioni definitive esercizio in corso	PREVISIONI DI COMPETENZA (per l'eser. al quale si riferisce il bilancio)		
					VAR.AUMENTO	VAR. DIMINUIZIONE	SOMME RISULTANTI
1	2	3	4	5	6	7	8
		Asili nido, servizi per l'infanzia e per i minori					
1100101		Personale					
	7440/0	STIPENDI AL PERSONALE DI RUOLO	8.815,59	43.880,00	0,00	590,00	43.290,00
	7450/0	CONTRIBUTI PREVIDENZIALI E ASSISTENZIALI	4.315,56	13.226,00	0,00	672,00	12.554,00
		Totale Intervento	13.131,15	57.106,00	0,00	1.262,00	55.844,00
		Totale Servizio	13.131,15	57.106,00	0,00	1.262,00	55.844,00
		Assistenza, beneficenza pubblica e servizi diversi alla persona					
1100401		Personale					
	7770/0	STIPENDI AL PERSONALE DI RUOLO	8.980,43	177.919,00	0,00	25.454,00	152.465,00
	7780/0	CONTRIBUTI PREVIDENZIALI E ASSISTENZIALI	11.292,77	50.881,00	0,00	6.666,00	44.215,00
		Totale Intervento	20.273,20	228.800,00	0,00	32.120,00	196.680,00
		Totale Servizio	20.273,20	228.800,00	0,00	32.120,00	196.680,00
		Servizio necroscopico e cimiteriale					
1100501		Personale					
	8220/0	STIPENDI AL PERSONALE DI RUOLO	3.634,91	63.473,00	0,00	1.632,00	61.841,00
	8230/0	CONTRIBUTI PREVIDENZIALI E ASSISTENZIALI	3.313,38	18.407,00	0,00	473,00	17.934,00
		Totale Intervento	6.948,29	81.880,00	0,00	2.105,00	79.775,00
		Totale Servizio	6.948,29	81.880,00	0,00	2.105,00	79.775,00
		Totale Funzione 10	1.303.712,33	8.188.833,75	596.180,60	430.519,35	8.354.495,00
		Funzioni nel campo dello sviluppo economico					

Bilancio di Previsione dettagliato per capitolo - Anno: 2009

PARTE II - Spesa

CENTRO DI RESP.: 1004 - PROGRAMMAZIONE E ORG.NE

UEB	Cod. Cap.	Denominazione	Impegni ultimo esercizio chiuso	Previsioni definitive esercizio in corso	PREVISIONI DI COMPETENZA (per l'eser. al quale si riferisce il bilancio)		
					VAR.AUMENTO	VAR. DIMINUIZIONE	SOMME RISULTANTI
1	2	3	4	5	6	7	8
		Servizi relativi al commercio					
1110501		Personale					
	8510/0	STIPENDI AL PERSONALE DI RUOLO	9.837,35	78.351,00	3.550,00	0,00	81.901,00
	8520/0	CONTRIBUTI PREVIDENZIALI E ASSISTENZIALI	7.185,37	22.722,00	1.030,00	0,00	23.752,00
		Totale Intervento	17.022,72	101.073,00	4.580,00	0,00	105.653,00
		Totale Servizio	17.022,72	101.073,00	4.580,00	0,00	105.653,00
		Totale Funzione 11	1.320.735,05	8.289.906,75	600.760,60	430.519,35	8.460.148,00
		Totale Titolo 1	1.320.735,05	8.289.906,75	600.760,60	430.519,35	8.460.148,00
		Titolo 2 - Spese in conto capitale					
		Funzioni generali di amministrazione, di gestione e di controllo					
		Organi istituzionali, partecipazione e decentramento					
2010106		Incarichi professionali esterni					
	33/3	INTERVENTI PER LA COMUNICAZIONE	7.706,40	48.772,00	0,00	38.772,00	10.000,00
	17287/0	INTERVENTI PER LA FORMAZIONE	10.000,00	10.200,00	0,00	200,00	10.000,00
	17300/4	INCARICHI PROFESSIONALI ESTERNI - AREA 4 "PROGRAMMAZIONE"	0,00	0,00	50.000,00	0,00	50.000,00
		Totale Intervento	17.706,40	58.972,00	50.000,00	38.972,00	70.000,00
		Totale Servizio	17.706,40	58.972,00	50.000,00	38.972,00	70.000,00
		Gestione economica, finanziaria, programmazione, provveditorato e controllo di gestione					
2010305		Acquisizione di beni mobili, macchine ed attrezzature tecnico-scientifiche					



Bilancio di Previsione dettagliato per capitolo - Anno: 2009

PARTE II - Spesa

CENTRO DI RESP.: 1004 - PROGRAMMAZIONE E ORG.NE

UEB	Cod. Cap.	Denominazione	Impegni ultimo esercizio chiuso	Previsioni definitive esercizio in corso	PREVISIONI DI COMPETENZA (per l'eser. al quale si riferisce il bilancio)		
					VAR.AUMENTO	VAR. DIMINUIZIONE	SOMME RISULTANTI
1	2	3	4	5	6	7	8
	17306/4	MOBILI E ARREDI - AREA 4 "PROGRAMMAZIONE"	0,00	0,00	11.000,00	0,00	11.000,00
	17306/5	MOBILI E ARREDI - AREA 5 "SERV.IST.LI-ATTIVITA' CULTURALI E ECONOMICHE"	0,00	0,00	5.000,00	0,00	5.000,00
		Totale Intervento	0,00	0,00	16.000,00	0,00	16.000,00
		Totale Servizio	0,00	0,00	16.000,00	0,00	16.000,00
		Gestione dei beni demaniali e patrimoniali					
2010505	9450/5	Acquisizione di beni mobili, macchine ed attrezzature tecnico-scientifiche AUTOMEZZI E MOTOMEZZI - AREA 5 "SERV.IST.LI-ATTIVITA' CULTURALI E ECONOMICHE"	0,00	0,00	15.000,00	0,00	15.000,00
		Totale Intervento	0,00	0,00	15.000,00	0,00	15.000,00
		Totale Servizio	0,00	0,00	15.000,00	0,00	15.000,00
		Altri servizi generali					
2010805	9900/0	Acquisizione di beni mobili, macchine ed attrezzature tecnico-scientifiche ATTREZZATURE INFORMATICHE E SOFTWARE	66.281,50	126.800,00	0,00	36.800,00	90.000,00
	17224/0	SOFTWARE di cui: - ===== assegnato Uff.1001	8.500,00	0,00	0,00	0,00	0,00
		Totale Intervento	74.781,50	126.800,00	0,00	36.800,00	90.000,00
		Totale Servizio	74.781,50	126.800,00	0,00	36.800,00	90.000,00
		Totale Funzione 01	1.413.222,95	8.475.678,75	681.760,60	506.291,35	8.651.148,00
		Totale Titolo 2	92.487,90	185.772,00	81.000,00	75.772,00	191.000,00
		Titolo 4 - Spese per servizi per conto di terzi					

Bilancio di Previsione dettagliato per capitolo - Anno: 2009

PARTE II - Spesa

CENTRO DI RESP.: 1004 - PROGRAMMAZIONE E ORG.NE

UEB	Cod. Cap.	Denominazione	Impegni ultimo esercizio chiuso	Previsioni definitive esercizio in corso	PREVISIONI DI COMPETENZA (per l'eser. al quale si riferisce il bilancio)		
					VAR.AUMENTO	VAR. DIMINUZIONE	SOMME RISULTANTI
1	2	3	4	5	6	7	8
4000001	13050/0	Ritenute previdenziali e assistenziali al personale RITENUTE PREVIDENZIALI ED ASSISTENZIALI AL PERSONALE	74.411,49	620.000,00	0,00	0,00	620.000,00
		Totale Intervento	74.411,49	620.000,00	0,00	0,00	620.000,00
4000003	13070/0	Altre ritenute al personale per conto di terzi ALTRE RITENUTE AL PERSONALE PER CONTO DI TERZI	6.823,40	110.000,00	0,00	0,00	110.000,00
		Totale Intervento	6.823,40	110.000,00	0,00	0,00	110.000,00
		Totale Titolo 4	81.234,89	730.000,00	0,00	0,00	730.000,00



Bilancio di Previsione dettagliato per capitolo - Anno: 2009

PARTE II - Spesa

UEB	Cod. Cap.	Denominazione	Impegni ultimo esercizio chiuso	Previsioni definitive esercizio in corso	PREVISIONI DI COMPETENZA (per l'eser. al quale si riferisce il bilancio)		
					VAR.AUMENTO	VAR. DIMINUZIONE	SOMME RISULTANTI
1	2	3	4	5	6	7	8
		RIEPILOGO DEI TITOLI					
		Titolo 1	1.320.735,05	8.289.906,75	600.760,60	430.519,35	8.460.148,00
		Titolo 2	92.487,90	185.772,00	81.000,00	75.772,00	191.000,00
		Titolo 4	81.234,89	730.000,00	0,00	0,00	730.000,00
		Totale	1.494.457,84	9.205.678,75	681.760,60	506.291,35	9.381.148,00
		Disavanzo di amministrazione	0,00	0,00	0,00	0,00	0,00
		TOTALE GENERALE DELLA SPESA.....	1.494.457,84	9.205.678,75	681.760,60	506.291,35	9.381.148,00

Bilancio di Previsione dettagliato per capitolo - Anno: 2009

PARTE II - Spesa

CENTRO DI RESP.: 1005 - SERV.IST.LI E ATTIVITA'

UEB	Cod. Cap.	Denominazione	Impegni ultimo esercizio chiuso	Previsioni definitive esercizio in corso	PREVISIONI DI COMPETENZA (per l'eser. al quale si riferisce il bilancio)		
					VAR.AUMENTO	VAR. DIMINUIZIONE	SOMME RISULTANTI
1	2	3	4	5	6	7	8
		Disavanzo di amministrazione	0,00	0,00	0,00	0,00	0,00
		Titolo 1 - Spese correnti					
		Funzioni generali di amministrazione, di gestione e di controllo					
		Organi istituzionali, partecipazione e decentramento					
1010102	139/0	Acquisto di beni di consumo e/o di materie prime BENI A DISPOSIZIONE DEL CONSIGLIO COMUNALE	3.176,42	4.450,00	1.825,00	0,00	6.275,00
		Totale Intervento	3.176,42	4.450,00	1.825,00	0,00	6.275,00
1010103		Prestazioni di servizi					
	14/3	INDENNITA' COMMISSIONI (EDILIZIA)	1.691,63	5.000,00	0,00	0,00	5.000,00
	252/0	BOLLETTINO DI INFORMAZIONE DEL CONSIGLIO COMUNALE	674,93	6.000,00	0,00	0,00	6.000,00
	260/0	INDENNITA' DI CARICA AL SINDACO ED AGLI ASSESSORI	0,00	230.100,00	0,00	0,00	230.100,00
	270/0	INDENNITA' DI PRESENZA ADUNANZE CONSIGLIO COMUNALE E COMMISSIONI	3.709,56	21.000,00	0,00	1.000,00	20.000,00
	280/0	INDENNITA' DI MISSIONE E RIMBORSO SPESE FORZOSE AI CONSIGLIERI	4.197,27	4.000,00	0,00	1.000,00	3.000,00
	290/0	RIMBORSO AI DATORI DI LAVORO DEGLI ONERI RETRIBUTIVI ED ASSICURATIVI PER PERMESSI USUFRUITI DAI CONSIGLIERI	9.078,00	6.445,62	2.054,38	0,00	8.500,00
	310/0	INDENNITA' DI CARICA AL DIFENSORE CIVICO	407,09	15.500,00	0,00	0,00	15.500,00
	320/0	COMPENSI AL COLLEGIO DEI REVISORI DEI CONTI	15.645,20	35.000,00	0,00	0,00	35.000,00
	17237/0	RIMBORSO AI DATORI DI LAVORO DEGLI ONERI RETRIBUTIVI ED ASSICURATIVI PER PERMESSI USUFRUITI DAGLI ASSESSORI	0,00	0,00	5.000,00	0,00	5.000,00
	17238/0	INDENNITA' DI MISSIONE E RIMBORSO SPESE FORZOSE AGLI AMMINISTRATORI	7.372,35	7.500,00	0,00	0,00	7.500,00
		Totale Intervento	42.776,03	330.545,62	7.054,38	2.000,00	335.600,00

Bilancio di Previsione dettagliato per capitolo - Anno: 2009

PARTE II - Spesa

CENTRO DI RESP.: 1005 - SERV.IST.LI E ATTIVITA'

UEB	Cod. Cap.	Denominazione	Impegni ultimo esercizio chiuso	Previsioni definitive esercizio in corso	PREVISIONI DI COMPETENZA (per l'eser. al quale si riferisce il bilancio)		
					VAR.AUMENTO	VAR. DIMINUIZIONE	SOMME RISULTANTI
1	2	3	4	5	6	7	8
1010105	61/7 330/0	Trasferimenti					
		TRASFERIMENTI A COMUNI	1.648,64	0,00	0,00	0,00	0,00
		CONTRIBUTI ASSOCIATIVI	0,00	13.509,00	4.710,00	0,00	18.219,00
		Totale Intervento	1.648,64	13.509,00	4.710,00	0,00	18.219,00
1010108	371/0	Oneri straordinari della gestione corrente					
		SPESE PER ELEZIONI AMMINISTRATIVE (E.2001-15970)	0,00	0,00	70.000,00	0,00	70.000,00
		Totale Intervento	0,00	0,00	70.000,00	0,00	70.000,00
		Totale Servizio	47.601,09	348.504,62	83.589,38	2.000,00	430.094,00
		Segreteria generale, personale e organizzazione					
1010201	450/0	Personale					
		DIRITTI DI ROGITO AL SEGRETARIO	5.077,26	22.500,00	0,00	0,00	22.500,00
		Totale Intervento	5.077,26	22.500,00	0,00	0,00	22.500,00
1010202	511/0	Acquisto di beni di consumo e/o di materie prime					
		RACCOLTA DI LEGGI ED ALTRE PRODUZIONI GIURIDICHE	0,00	250,00	0,00	250,00	0,00
		Totale Intervento	0,00	250,00	0,00	250,00	0,00
1010203	13/7 17/10 28/7 630/0	Prestazioni di servizi					
		UTENZE BANCHE DATI	292,12	7.937,00	63,00	0,00	8.000,00
		SOMMINISTRAZIONE DI LAVORO - AREA 5 "SERVIZI IST.LI-ATT. CULTURALI E ECONOMICHE"	0,00	0,00	15.000,00	0,00	15.000,00
		SPESE PER NOTIFICHE	111,75	4.100,00	0,00	100,00	4.000,00
		ASSICURAZIONI	29.973,46	190.184,00	11.816,00	0,00	202.000,00



Bilancio di Previsione dettagliato per capitolo - Anno: 2009

PARTE II - Spesa

CENTRO DI RESP.: 1005 - SERV.IST.LI E ATTIVITA'

UEB	Cod. Cap.	Denominazione	Impegni ultimo esercizio chiuso	Previsioni definitive esercizio in corso	PREVISIONI DI COMPETENZA (per l'eser. al quale si riferisce il bilancio)		
					VAR.AUMENTO	VAR. DIMINUZIONE	SOMME RISULTANTI
1	2	3	4	5	6	7	8
	680/0 17274/0	PUBBLICAZIONE AVVISI DI GARA ETC. SERVIZIO TRASCRIZIONE ATTI - PRESTAZIONE DI SERVIZI	1.303,68 0,00	7.000,00 500,00	3.000,00 0,00	0,00 0,00	10.000,00 500,00
		Totale Intervento	31.681,01	209.721,00	29.879,00	100,00	239.500,00
1010205	15/8	Trasferimenti CONTRIBUTI AUTORITA' VIGILANZA CONTRATTI PUBBLICI	0,00	500,00	1.200,00	0,00	1.700,00
		Totale Intervento	0,00	500,00	1.200,00	0,00	1.700,00
1010207	701/0	Imposte e tasse ONERI FISCALI	1.925,68	60.000,00	0,00	55.000,00	5.000,00
		Totale Intervento	1.925,68	60.000,00	0,00	55.000,00	5.000,00
1010208	721/0 17155/0	Oneri straordinari della gestione corrente RESTITUZIONE DI ENTRATE E PROVENTI DIVERSI ONERI PER TRANSAZIONI	0,00 0,00	0,00 2.500,00	500,00 0,00	0,00 2.500,00	500,00 0,00
		Totale Intervento	0,00	2.500,00	500,00	2.500,00	500,00
		Totale Servizio	38.683,95	295.471,00	31.579,00	57.850,00	269.200,00
		Gestione dei beni demaniali e patrimoniali					
1010505	1555/0	Trasferimenti CONTRIBUTI C/INTERESSI PRO RISCATTO DIRITTO DI SUPERFICIE	0,00	500,00	0,00	0,00	500,00
		Totale Intervento	0,00	500,00	0,00	0,00	500,00
		Totale Servizio	0,00	500,00	0,00	0,00	500,00
		Anagrafe, stato civile, elettorale, leva e servizio statistico					

Bilancio di Previsione dettagliato per capitolo - Anno: 2009

PARTE II - Spesa

CENTRO DI RESP.: 1005 - SERV.IST.LI E ATTIVITA'

UEB	Cod. Cap.	Denominazione	Impegni ultimo esercizio chiuso	Previsioni definitive esercizio in corso	PREVISIONI DI COMPETENZA (per l'eser. al quale si riferisce il bilancio)		
					VAR.AUMENTO	VAR. DIMINUIZIONE	SOMME RISULTANTI
1	2	3	4	5	6	7	8
1010703	2200/0	Prestazioni di servizi SPESE PER LA COMMISSIONE ELETTORALE MANDAMENTALE	0,00	10.000,00	3.000,00	0,00	13.000,00
		Totale Intervento	0,00	10.000,00	3.000,00	0,00	13.000,00
1010705	2211/0	Trasferimenti BOLLO VIRTUALE SU CERTIFICAZIONI SERVIZI DEMOGRAFICI (E. 15470.00)	0,00	5.500,00	0,00	500,00	5.000,00
		Totale Intervento	0,00	5.500,00	0,00	500,00	5.000,00
		Totale Servizio	0,00	15.500,00	3.000,00	500,00	18.000,00
		Totale Funzione 01	86.285,04	659.975,62	118.168,38	60.350,00	717.794,00
		Funzioni di polizia locale Polizia municipale					
1030105	2885/0	Trasferimenti CONTRIBUTI A PRIVATI PER SERVIZIO DI VIGILANZA	2.913,16	6.300,00	0,00	0,00	6.300,00
		Totale Intervento	2.913,16	6.300,00	0,00	0,00	6.300,00
		Totale Servizio	2.913,16	6.300,00	0,00	0,00	6.300,00
		Polizia amministrativa					
1030302	17282/0	Acquisto di beni di consumo e/o di materie prime ACQUISTO BENI DIVERSI	0,00	1.500,00	0,00	0,00	1.500,00
		Totale Intervento	0,00	1.500,00	0,00	0,00	1.500,00
1030303	3125/0	Prestazioni di servizi SPESE PER RIMOZIONE PUBBLICITA' ABUSIVA	0,00	517,00	0,00	517,00	0,00



Bilancio di Previsione dettagliato per capitolo - Anno: 2009

PARTE II - Spesa

CENTRO DI RESP.: 1005 - SERV.IST.LI E ATTIVITA'

UEB	Cod. Cap.	Denominazione	Impegni ultimo esercizio chiuso	Previsioni definitive esercizio in corso	PREVISIONI DI COMPETENZA (per l'eser. al quale si riferisce il bilancio)		
					VAR.AUMENTO	VAR. DIMINUIZIONE	SOMME RISULTANTI
1	2	3	4	5	6	7	8
	3150/0	SERVIZIO DI CATTURA MANTENIMENTO E CUSTODIA CANI	7.201,33	22.500,00	2.500,00	0,00	25.000,00
		Totale Intervento	7.201,33	23.017,00	2.500,00	517,00	25.000,00
1030305		Trasferimenti					
	3127/0	QUOTA TASSE SU AUTORIZZAZIONI REGIONALI DA CORRISPONDERE ALLA REGIONE	8.323,00	12.940,00	0,00	10.000,00	2.940,00
	3155/0	CONTRIBUTI A TERZI PER LOTTA AL RANDAGISMO	840,00	1.000,00	2.000,00	0,00	3.000,00
		Totale Intervento	9.163,00	13.940,00	2.000,00	10.000,00	5.940,00
1030308		Oneri straordinari della gestione corrente					
	3129/0	RESTITUZIONE ENTRATE E PROVENTI DIVERSI	0,00	0,00	500,00	0,00	500,00
		Totale Intervento	0,00	0,00	500,00	0,00	500,00
		Totale Servizio	16.364,33	38.457,00	5.000,00	10.517,00	32.940,00
		Totale Funzione 03	105.562,53	704.732,62	123.168,38	70.867,00	757.034,00
		Funzioni relative alla cultura ed ai beni culturali					
		Teatri, attivita' culturali e servizi diversi nel settore culturale					
1050202		Acquisto di beni di consumo e/o di materie prime					
	5475/0	ACQUISTO MATERIALI DIVERSI	0,00	1.000,00	0,00	0,00	1.000,00
	5480/0	ACQUISTI TIPOGRAFICI	2.933,50	2.500,00	500,00	0,00	3.000,00
		Totale Intervento	2.933,50	3.500,00	500,00	0,00	4.000,00
1050203		Prestazioni di servizi					
	13/8	POLITICHE GIOVANILI-PRESTAZIONI DI SERVIZI	0,00	480,00	4.520,00	0,00	5.000,00
	5605/0	CIRCUITO TEATRALE - PRESTAZIONI DI SERVIZI	0,00	3.000,00	0,00	0,00	3.000,00

Bilancio di Previsione dettagliato per capitolo - Anno: 2009

PARTE II - Spesa

CENTRO DI RESP.: 1005 - SERV.IST.LI E ATTIVITA'

UEB	Cod. Cap.	Denominazione	Impegni ultimo esercizio chiuso	Previsioni definitive esercizio in corso	PREVISIONI DI COMPETENZA (per l'eser. al quale si riferisce il bilancio)		
					VAR.AUMENTO	VAR. DIMINUIZIONE	SOMME RISULTANTI
1	2	3	4	5	6	7	8
	5607/0	PRESTAZIONI DI SERVIZI PER COMMISSIONE PARI OPPORTUNITA'	0,00	0,00	500,00	0,00	500,00
	5611/0	ALTRE PRESTAZIONI DI SERVIZI	250,00	10.800,00	0,00	800,00	10.000,00
	5612/0	REALIZZAZIONE PUBBLICAZIONI-finanz. avanzo amministrazione	6.500,00	10.000,00	0,00	0,00	10.000,00
	5616/0	"COLLABORAZIONI ESTERNE PER REALIZZAZIONE ""MUSEO TERRITORIALE""-CONTRIBUTO REGIONALE"	5.500,00	2.984,69	0,00	2.984,69	0,00
	5618/0	COLLABORAZIONI ESTERNE REALIZZAZIONE MUSEO TERRITORIALE - CONTRIBUTO COMUNI PARTECIPANTI (E. 15110.00)	6.995,00	10.400,00	0,00	0,00	10.400,00
		Totale Intervento	19.245,00	37.664,69	5.020,00	3.784,69	38.900,00
1050204	27/3	Utilizzo di beni di terzi NOLEGGI	0,00	0,00	1.000,00	0,00	1.000,00
		Totale Intervento	0,00	0,00	1.000,00	0,00	1.000,00
1050205	46/7	Trasferimenti "TRASFERIMENTI - FINANZ.CONTRIBUTO REGIONE ""MUSEO TERRITORIALE"" (E.200"	3.000,00	0,00	0,00	0,00	0,00
	5620/0	CONTRIBUTI PER MANIFESTAZIONI CULTURALI	0,00	13.310,00	0,00	3.310,00	10.000,00
	5623/0	CONTRIBUTI A COMUNI PER INTERVENTI CULTURALI	2.000,00	2.500,00	500,00	0,00	3.000,00
	5625/0	CIRCUITO TEATRALE - TRASFERIMENTI	0,00	30.000,00	0,00	0,00	30.000,00
	5631/0	CONTRIBUTI A TERZI	12.558,50	7.750,00	0,00	3.750,00	4.000,00
		Totale Intervento	17.558,50	53.560,00	500,00	7.060,00	47.000,00
		Totale Servizio	39.737,00	94.724,69	7.020,00	10.844,69	90.900,00
		Totale Funzione 05	145.299,53	799.457,31	130.188,38	81.711,69	847.934,00
		Funzioni nel campo turistico					

Bilancio di Previsione dettagliato per capitolo - Anno: 2009

PARTE II - Spesa

CENTRO DI RESP.: 1005 - SERV.IST.LI E ATTIVITA'

UEB	Cod. Cap.	Denominazione	Impegni ultimo esercizio chiuso	Previsioni definitive esercizio in corso	PREVISIONI DI COMPETENZA (per l'eser. al quale si riferisce il bilancio)		
					VAR.AUMENTO	VAR. DIMINUIZIONE	SOMME RISULTANTI
1	2	3	4	5	6	7	8
		Manifestazioni turistiche					
1070203	5992/0	Prestazioni di servizi PRESTAZIONI DI SERVIZI PER IL TURISMO	0,00	3.100,00	900,00	0,00	4.000,00
		Totale Intervento	0,00	3.100,00	900,00	0,00	4.000,00
1070205	6000/0	Trasferimenti CONTRIBUTI PER MANIFESTAZIONI TURISTICHE	1.062,00	8.200,00	0,00	200,00	8.000,00
		Totale Intervento	1.062,00	8.200,00	0,00	200,00	8.000,00
		Totale Servizio	1.062,00	11.300,00	900,00	200,00	12.000,00
		Totale Funzione 07	146.361,53	810.757,31	131.088,38	81.911,69	859.934,00
		Funzioni riguardanti la gestione del territorio e dell'ambiente Servizio idrico integrato					
1090403	6915/0	Prestazioni di servizi CONVENZIONE CON IL COMUNE DI RIGNANO SERVIZI FRAZIONE SAN DONATO	0,00	10.330,00	670,00	0,00	11.000,00
		Totale Intervento	0,00	10.330,00	670,00	0,00	11.000,00
1090405	6931/0	Trasferimenti CONTRIBUTO CONSORZIO ORGANIZZAZIONE SERVIZI IDRICI INTEGRATI - A.T.O.	0,00	0,00	27.009,00	0,00	27.009,00
		Totale Intervento	0,00	0,00	27.009,00	0,00	27.009,00
1090408	6963/0	Oneri straordinari della gestione corrente ONERI STRAORDINARI PER RISARCIMENTO DANNI	0,00	1.882,00	0,00	1.882,00	0,00
		Totale Intervento	0,00	1.882,00	0,00	1.882,00	0,00



Bilancio di Previsione dettagliato per capitolo - Anno: 2009

PARTE II - Spesa

CENTRO DI RESP.: 1005 - SERV.IST.LI E ATTIVITA'

UEB	Cod. Cap.	Denominazione	Impegni ultimo esercizio chiuso	Previsioni definitive esercizio in corso	PREVISIONI DI COMPETENZA (per l'eser. al quale si riferisce il bilancio)		
					VAR.AUMENTO	VAR. DIMINUZIONE	SOMME RISULTANTI
1	2	3	4	5	6	7	8
		Totale Servizio	0,00	12.212,00	27.679,00	1.882,00	38.009,00
		Servizio smaltimento rifiuti					
1090505	17318/0	Trasferimenti CONTRIBUTO CONSORZIO A.T.O. 6 - COMUNITA' DI AMBITO AREA METROPOLITANAFIORENTINA	0,00	0,00	15.425,00	0,00	15.425,00
		Totale Intervento	0,00	0,00	15.425,00	0,00	15.425,00
		Totale Servizio	0,00	0,00	15.425,00	0,00	15.425,00
		Parchi e servizi per la tutela ambientale del verde, altri servizi relativi al territorio ed all'ambiente					
1090603	7400/0	Prestazioni di servizi INTERVENTI PER TUTELA DELL'AMBIENTE	0,00	3.000,00	0,00	0,00	3.000,00
		Totale Intervento	0,00	3.000,00	0,00	0,00	3.000,00
1090605	7148/0 7149/0	Trasferimenti ALTRI CONTRIBUTI E TRASFERIMENTI CORRENTI CONTRIBUTI A PRIVATI PER MANUTENZIONE AREE A VERDE PUBBLICO	0,00 0,00	8.800,00 2.500,00	0,00 0,00	8.800,00 500,00	0,00 2.000,00
		Totale Intervento	0,00	11.300,00	0,00	9.300,00	2.000,00
		Totale Servizio	0,00	14.300,00	0,00	9.300,00	5.000,00
		Totale Funzione 09	146.361,53	837.269,31	174.192,38	93.093,69	918.368,00
		Funzioni nel settore sociale Servizio necroscopico e cimiteriale					
1100508		Oneri straordinari della gestione corrente					

Bilancio di Previsione dettagliato per capitolo - Anno: 2009

PARTE II - Spesa

CENTRO DI RESP.: 1005 - SERV.IST.LI E ATTIVITA'

UEB	Cod. Cap.	Denominazione	Impegni ultimo esercizio chiuso	Previsioni definitive esercizio in corso	PREVISIONI DI COMPETENZA (per l'eser. al quale si riferisce il bilancio)		
					VAR.AUMENTO	VAR. DIMINUZIONE	SOMME RISULTANTI
1	2	3	4	5	6	7	8
	8459/0	RESTITUZIONE ENTRATE E PROVENTI DIVERSI	0,00	3.500,00	0,00	500,00	3.000,00
		Totale Intervento	0,00	3.500,00	0,00	500,00	3.000,00
		Totale Servizio	0,00	3.500,00	0,00	500,00	3.000,00
		Totale Funzione 10	146.361,53	840.769,31	174.192,38	93.593,69	921.368,00
		Funzioni nel campo dello sviluppo economico					
		Fiere, mercati e servizi connessi					
1110203	8495/0	Prestazioni di servizi SPESE PER MANUTENZIONI-PRESTAZIONI DI SERVIZI	0,00	0,00	500,00	0,00	500,00
		Totale Intervento	0,00	0,00	500,00	0,00	500,00
1110204	8500/0	Utilizzo di beni di terzi CANONE LOCAZIONE AREA PER MERCATO DI GRASSINA	11.000,00	11.000,00	2.000,00	0,00	13.000,00
		Totale Intervento	11.000,00	11.000,00	2.000,00	0,00	13.000,00
		Totale Servizio	11.000,00	11.000,00	2.500,00	0,00	13.500,00
		Servizi relativi al commercio					
1110502	17223/0	Acquisto di beni di consumo e/o di materie prime MATERIALE DOCUMENTARIO PER S.U.A.P.	0,00	1.000,00	0,00	0,00	1.000,00
		Totale Intervento	0,00	1.000,00	0,00	0,00	1.000,00
1110503	23/8	Prestazioni di servizi PRESTAZIONI DI SERVIZI PROGETTO "PORTALE FIRENZELECOLLINE.IT"	0,00	50.600,00	0,00	44.120,00	6.480,00

Bilancio di Previsione dettagliato per capitolo - Anno: 2009

PARTE II - Spesa

CENTRO DI RESP.: 1005 - SERV.IST.LI E ATTIVITA'

UEB	Cod. Cap.	Denominazione	Impegni ultimo esercizio chiuso	Previsioni definitive esercizio in corso	PREVISIONI DI COMPETENZA (per l'eser. al quale si riferisce il bilancio)		
					VAR.AUMENTO	VAR. DIMINUIZIONE	SOMME RISULTANTI
1	2	3	4	5	6	7	8
	44/7	PRESTAZIONI DI SERVIZI PROGETTO PORT.I.CO (E.2007-41)	29.600,00	0,00	0,00	0,00	0,00
	17222/0	SERVIZI ALLE IMPRESE - PRESTAZIONI DI SERVIZI	276,12	2.000,00	0,00	2.000,00	0,00
		Totale Intervento	29.876,12	52.600,00	0,00	46.120,00	6.480,00
1110505		Trasferimenti					
	8711/0	QUOTE ASSOCIATIVE DIVERSE	0,00	9.020,38	0,00	20,38	9.000,00
	8713/0	CONTRIBUTI DIVERSI	15.514,56	30.541,64	0,00	23.041,64	7.500,00
		Totale Intervento	15.514,56	39.562,02	0,00	23.062,02	16.500,00
1110508		Oneri straordinari della gestione corrente					
	8721/0	RESTITUZIONE DI ENTRATE E PROVENTI DIVERSI	0,00	176,00	324,00	0,00	500,00
		Totale Intervento	0,00	176,00	324,00	0,00	500,00
		Totale Servizio	45.390,68	93.338,02	324,00	69.182,02	24.480,00
		Servizi relativi all'agricoltura					
1110703		Prestazioni di servizi					
	8915/0	ATTIVITA' PROMOZIONALI - PRESTAZIONI DI SERVIZI	25.876,46	28.100,00	1.900,00	0,00	30.000,00
		Totale Intervento	25.876,46	28.100,00	1.900,00	0,00	30.000,00
		Totale Servizio	25.876,46	28.100,00	1.900,00	0,00	30.000,00
		Totale Funzione 11	228.628,67	973.207,33	178.916,38	162.775,71	989.348,00
		Totale Titolo 1	228.628,67	973.207,33	178.916,38	162.775,71	989.348,00
		Titolo 2 - Spese in conto capitale					
		Funzioni generali di amministrazione, di gestione e di controllo					

Bilancio di Previsione dettagliato per capitolo - Anno: 2009

PARTE II - Spesa

CENTRO DI RESP.: 1005 - SERV.IST.LI E ATTIVITA'

UEB	Cod. Cap.	Denominazione	Impegni ultimo esercizio chiuso	Previsioni definitive esercizio in corso	PREVISIONI DI COMPETENZA (per l'eser. al quale si riferisce il bilancio)		
					VAR.AUMENTO	VAR. DIMINUIZIONE	SOMME RISULTANTI
1	2	3	4	5	6	7	8
		Gestione economica, finanziaria, programmazione, provveditorato e controllo di gestione					
2010305	9353/5	Acquisizione di beni mobili, macchine ed attrezzature tecnico-scientifiche ATTREZZATURE - AREA 5 "SERV.IST.LI-ATTIVITA' CULTURALI E ECONOMICHE"	0,00	0,00	5.000,00	0,00	5.000,00
		Totale Intervento	0,00	0,00	5.000,00	0,00	5.000,00
		Totale Servizio	0,00	0,00	5.000,00	0,00	5.000,00
		Totale Funzione 01	228.628,67	973.207,33	183.916,38	162.775,71	994.348,00
		Funzioni relative alla cultura ed ai beni culturali Teatri, attivita' culturali e servizi diversi nel settore culturale					
2050205	44/5	Acquisizione di beni mobili, macchine ed attrezzature tecnico-scientifiche ATTREZZATURE-FIN.CONTR.REGIONE SPESE INVESTIMENTO MUSEO TERRITORIALE (E.2005-43)	3.830,00	0,00	0,00	0,00	0,00
		Totale Intervento	3.830,00	0,00	0,00	0,00	0,00
		Totale Servizio	3.830,00	0,00	0,00	0,00	0,00
		Totale Funzione 05	232.458,67	973.207,33	183.916,38	162.775,71	994.348,00
		Funzioni nel campo della viabilita' e dei trasporti Viabilita', circolazione stradale e servizi connessi					
2080105		Acquisizione di beni mobili, macchine ed attrezzature tecnico-scientifiche					

Bilancio di Previsione dettagliato per capitolo - Anno: 2009

PARTE II - Spesa

CENTRO DI RESP.: 1005 - SERV.IST.LI E ATTIVITA'

UEB	Cod. Cap.	Denominazione	Impegni ultimo esercizio chiuso	Previsioni definitive esercizio in corso	PREVISIONI DI COMPETENZA (per l'eser. al quale si riferisce il bilancio)		
					VAR.AUMENTO	VAR. DIMINUIZIONE	SOMME RISULTANTI
1	2	3	4	5	6	7	8
	55/8	ATTREZZATURE PIANO INTEGRATO DI RIVITALIZZAZIONE GRASSINA-TRASF.DA PRIVATI E DA SPONSORIZZAZIONI (E.2001-16890)(E.2005-32)	0,00	33.400,00	0,00	33.400,00	0,00
	56/6	ATTREZZATURE PIANO INTEGRATO DI RIVITALIZZAZIONE GRASSINA-TRASF.REGIONE (E.2006-55)	105.000,00	0,00	0,00	0,00	0,00
		Totale Intervento	105.000,00	33.400,00	0,00	33.400,00	0,00
		Totale Servizio	105.000,00	33.400,00	0,00	33.400,00	0,00
		Totale Funzione 08	337.458,67	1.006.607,33	183.916,38	196.175,71	994.348,00
		Funzioni riguardanti la gestione del territorio e dell'ambiente Parchi e servizi per la tutela ambientale del verde, altri servizi relativi al territorio ed all'ambiente					
2090601	59/8	Acquisizione di beni immobili ACQUISIZIONE AREE	0,00	110.000,00	0,00	110.000,00	0,00
		Totale Intervento	0,00	110.000,00	0,00	110.000,00	0,00
		Totale Servizio	0,00	110.000,00	0,00	110.000,00	0,00
		Totale Funzione 09	337.458,67	1.116.607,33	183.916,38	306.175,71	994.348,00
		Funzioni nel campo dello sviluppo economico Servizi relativi al commercio					
2110506	45/7	Incarichi professionali esterni INCARICHI PROFESSIONALI ESTERNI PROGETTO POT.I.CO (E.2007-41)	2.600,00	0,00	0,00	0,00	0,00
		Totale Intervento	2.600,00	0,00	0,00	0,00	0,00
		Totale Servizio	2.600,00	0,00	0,00	0,00	0,00

Bilancio di Previsione dettagliato per capitolo - Anno: 2009

PARTE II - Spesa

CENTRO DI RESP.: 1005 - SERV.IST.LI E ATTIVITA'

UEB	Cod. Cap.	Denominazione	Impegni ultimo esercizio chiuso	Previsioni definitive esercizio in corso	PREVISIONI DI COMPETENZA (per l'eser. al quale si riferisce il bilancio)		
					VAR.AUMENTO	VAR. DIMINUZIONE	SOMME RISULTANTI
1	2	3	4	5	6	7	8
		Totale Funzione 11	340.058,67	1.116.607,33	183.916,38	306.175,71	994.348,00
		Totale Titolo 2	111.430,00	143.400,00	5.000,00	143.400,00	5.000,00



Bilancio di Previsione dettagliato per capitolo - Anno: 2009

PARTE II - Spesa

UEB	Cod. Cap.	Denominazione	Impegni ultimo esercizio chiuso	Previsioni definitive esercizio in corso	PREVISIONI DI COMPETENZA (per l'eser. al quale si riferisce il bilancio)		
					VAR.AUMENTO	VAR. DIMINUIZIONE	SOMME RISULTANTI
1	2	3	4	5	6	7	8
		RIEPILOGO DEI TITOLI					
		Titolo 1	228.628,67	973.207,33	178.916,38	162.775,71	989.348,00
		Titolo 2	111.430,00	143.400,00	5.000,00	143.400,00	5.000,00
		Totale	340.058,67	1.116.607,33	183.916,38	306.175,71	994.348,00
		Disavanzo di amministrazione	0,00	0,00	0,00	0,00	0,00
		TOTALE GENERALE DELLA SPESA.....	340.058,67	1.116.607,33	183.916,38	306.175,71	994.348,00



Bilancio di Previsione dettagliato per capitolo - Anno: 2009

PARTE II - Spesa

CENTRO DI RESP.: 1006 - PIANIF.TERRITORIO/PAESAG.

UEB	Cod. Cap.	Denominazione	Impegni ultimo esercizio chiuso	Previsioni definitive esercizio in corso	PREVISIONI DI COMPETENZA (per l'eser. al quale si riferisce il bilancio)		
					VAR.AUMENTO	VAR. DIMINUZIONE	SOMME RISULTANTI
1	2	3	4	5	6	7	8
		Disavanzo di amministrazione	0,00	0,00	0,00	0,00	0,00
		Titolo 1 - Spese correnti					
		Funzioni generali di amministrazione, di gestione e di controllo					
		Organi istituzionali, partecipazione e decentramento					
1010103	18/7	Prestazioni di servizi INCARICHI PROFESSIONALI - AREA 6 "PIANIFICAZIONE DEL TERRITORIO"	0,00	0,00	13.500,00	0,00	13.500,00
		Totale Intervento	0,00	0,00	13.500,00	0,00	13.500,00
		Totale Servizio	0,00	0,00	13.500,00	0,00	13.500,00
		Totale Funzione 01	0,00	0,00	13.500,00	0,00	13.500,00
		Funzioni riguardanti la gestione del territorio e dell'ambiente					
		Urbanistica e gestione del territorio					
1090102	6605/0	Acquisto di beni di consumo e/o di materie prime ACQUISTO DI MATERIALI DI CONSUMO	1.039,00	5.500,00	2.500,00	0,00	8.000,00
		Totale Intervento	1.039,00	5.500,00	2.500,00	0,00	8.000,00
1090103	17/8	Prestazioni di servizi PRESTAZIONI DI SERVIZI PER RIPRISTINO ABUSI EDILIZI	0,00	10.000,00	0,00	10.000,00	0,00
	6659/0	PRESTAZIONI DI SERVIZI DIVERSE	1.615,20	2.400,00	1.100,00	0,00	3.500,00
		Totale Intervento	1.615,20	12.400,00	1.100,00	10.000,00	3.500,00
1090105	43/6	Trasferimenti TRASFERIMENTI AD AMMINISTRAZIONE PUBBLICHE	10.000,00	12.000,00	0,00	0,00	12.000,00
		Totale Intervento	10.000,00	12.000,00	0,00	0,00	12.000,00



Bilancio di Previsione dettagliato per capitolo - Anno: 2009

PARTE II - Spesa

CENTRO DI RESP.: 1006 - PIANIF.TERRITORIO/PAESAG.

UEB	Cod. Cap.	Denominazione	Impegni ultimo esercizio chiuso	Previsioni definitive esercizio in corso	PREVISIONI DI COMPETENZA (per l'eser. al quale si riferisce il bilancio)		
					VAR.AUMENTO	VAR. DIMINUIZIONE	SOMME RISULTANTI
1	2	3	4	5	6	7	8
1090108	6769/0	Oneri straordinari della gestione corrente RESTITUZIONE ENTRATE E PROVENTI DIVERSI	0,00	1.516,00	0,00	916,00	600,00
		Totale Intervento	0,00	1.516,00	0,00	916,00	600,00
		Totale Servizio	12.654,20	31.416,00	3.600,00	10.916,00	24.100,00
		Totale Funzione 09	12.654,20	31.416,00	17.100,00	10.916,00	37.600,00
		Totale Titolo 1	12.654,20	31.416,00	17.100,00	10.916,00	37.600,00
		Titolo 2 - Spese in conto capitale Funzioni generali di amministrazione, di gestione e di controllo Organi istituzionali, partecipazione e decentramento					
2010106	17300/6	Incarichi professionali esterni INCARICHI PROFESSIONALI ESTERNI - AREA 6 "PIANIFICAZIONE DEL TERRITORIO"	0,00	0,00	204.000,00	0,00	204.000,00
		Totale Intervento	0,00	0,00	204.000,00	0,00	204.000,00
		Totale Servizio	0,00	0,00	204.000,00	0,00	204.000,00
		Gestione economica, finanziaria, programmazione, provveditorato e controllo di gestione					
2010305	9353/6	Acquisizione di beni mobili, macchine ed attrezzature tecnico-scientifiche ATTREZZATURE - AREA 6 "PIANIFICAZIONE DEL TERRITORIO"	0,00	0,00	3.000,00	0,00	3.000,00
	17306/6	MOBILI E ARREDI - AREA 6 "PIANIFICAZIONE DEL TERRITORIO"	0,00	0,00	5.000,00	0,00	5.000,00
		Totale Intervento	0,00	0,00	8.000,00	0,00	8.000,00
		Totale Servizio	0,00	0,00	8.000,00	0,00	8.000,00

Bilancio di Previsione dettagliato per capitolo - Anno: 2009

PARTE II - Spesa

CENTRO DI RESP.: 1006 - PIANIF.TERRITORIO/PAESAG.

UEB	Cod. Cap.	Denominazione	Impegni ultimo esercizio chiuso	Previsioni definitive esercizio in corso	PREVISIONI DI COMPETENZA (per l'eser. al quale si riferisce il bilancio)		
					VAR.AUMENTO	VAR. DIMINUZIONE	SOMME RISULTANTI
1	2	3	4	5	6	7	8
		Totale Funzione 01	12.654,20	31.416,00	229.100,00	10.916,00	249.600,00
		Funzioni riguardanti la gestione del territorio e dell'ambiente Urbanistica e gestione del territorio					
2090101	35/4 11605/0	Acquisizione di beni immobili INTERVENTI DI RIQUALIFICAZIONE ZONE ABUSIVE PROGETTAZIONI INTERNE ESEGUITE D'UFFICIO (ONERI DIRETTI E RIFLESSI)	0,00 10.000,00	5.000,00 10.000,00	5.000,00 0,00	0,00 0,00	10.000,00 10.000,00
		Totale Intervento	10.000,00	15.000,00	5.000,00	0,00	20.000,00
2090105	11631/0	Acquisizione di beni mobili, macchine ed attrezzature tecnico-scientifiche BANCA DATI CARTOGRAFIA FOTOGRAMMETRICA-finanz. OO.UU.	34.000,00	0,00	0,00	0,00	0,00
		Totale Intervento	34.000,00	0,00	0,00	0,00	0,00
2090107	13/3 11700/0 11702/0	Trasferimenti di capitale TRASFERIMENTI A TERZI QUOTE ONERI URBANIZZAZIONE SECONDARIA RESTITUZIONE PROVENTI OO.UU. RESTITUZIONE PROVENTI CONDONO	44.203,21 10.000,00 10.000,00	61.000,00 10.000,00 10.000,00	0,00 0,00 0,00	10.000,00 0,00 0,00	51.000,00 10.000,00 10.000,00
		Totale Intervento	64.203,21	81.000,00	0,00	10.000,00	71.000,00
		Totale Servizio	108.203,21	96.000,00	5.000,00	10.000,00	91.000,00
		Totale Funzione 09	120.857,41	127.416,00	234.100,00	20.916,00	340.600,00
		Totale Titolo 2	108.203,21	96.000,00	217.000,00	10.000,00	303.000,00



Bilancio di Previsione dettagliato per capitolo - Anno: 2009

PARTE II - Spesa

UEB	Cod. Cap.	Denominazione	Impegni ultimo esercizio chiuso	Previsioni definitive esercizio in corso	PREVISIONI DI COMPETENZA (per l'eser. al quale si riferisce il bilancio)		
					VAR.AUMENTO	VAR. DIMINUZIONE	SOMME RISULTANTI
1	2	3	4	5	6	7	8
		RIEPILOGO DEI TITOLI					
		Titolo 1	12.654,20	31.416,00	17.100,00	10.916,00	37.600,00
		Titolo 2	108.203,21	96.000,00	217.000,00	10.000,00	303.000,00
		Totale	120.857,41	127.416,00	234.100,00	20.916,00	340.600,00
		Disavanzo di amministrazione	0,00	0,00	0,00	0,00	0,00
		TOTALE GENERALE DELLA SPESA.....	120.857,41	127.416,00	234.100,00	20.916,00	340.600,00