



Comune
di Bagno a Ripoli

Peg

Piano esecutivo
di gestione

2010

Approvato con deliberazione della Giunta Municipale
n. 28 del 29.03.2010

ELEMENTI DI PIANIFICAZIONE OPERATIVA

Il **Piano Esecutivo di Gestione (PEG)**, traducendo gli impegni assunti in azioni concrete, è uno dei principali strumenti per dare attuazione al programma di mandato dell'Amministrazione. Stabilisce, infatti, **gli obiettivi gestionali**, in coerenza con i contenuti della Relazione Previsionale e Programmatica al Bilancio di Previsione; mette in campo **le risorse finanziarie e umane**; definisce **la macro-organizzazione, assegnando ai Dirigenti la responsabilità delle aree funzionali** alle quali fanno riferimento tutte le attività dell'ente e, correlatamente, la responsabilità del conseguimento di obiettivi e programmi.

Il **PEG 2010** concorre quindi a **dare forma alle tematiche/macro-obiettivi definiti nel programma di mandato**, ponendo alla base dell'operare la ricerca del miglioramento continuo, dell'efficienza dei servizi, della semplificazione amministrativa, principi cui tutta la struttura organizzativa deve tendere attraverso un agire improntato al lavoro di rete, alla trasversalità, all'integrazione, alla collegialità, alla flessibilità.

Il PEG 2010, ma soprattutto la sua traduzione nel **Piano dettagliato degli Obiettivi (PDO)**, evidenzia un forte orientamento dell'Amministrazione ad operare ponendo grande attenzione all'**ambiente**. Tale intenzione pervade l'intera attività di Programmazione al punto tale che il 2010 si ritiene possa rappresentare per l'Amministrazione realmente **“un anno per l'ambiente”**. E tale affermazione la si potrà riscontrare quando parliamo di Benessere, di Mobilità, di Sviluppo, etc. e nelle finalità di tutti i Macro-Obiettivi.

A migliore garanzia della realizzazione di tutto quanto sinora espresso, vengono altresì definiti alcuni obiettivi riguardanti il coordinamento e rafforzamento di processi, assegnati alla responsabilità della Direzione Generale, ai fini di una maggiore efficienza, economicità e tracciabilità degli stessi e per una migliore risposta al cittadino.

I macro-obiettivi di mandato, cui gli obiettivi afferiscono, sono:

- **Benessere della comunità e sicurezza**
- **Formazione**
- **Governo del territorio**
- **Mobilità**
- **Servizi**
- **Sviluppo**

espressivi di un'azione progettuale e amministrativa unitaria e di lungo periodo, che ogni anno si sostanzierà in obiettivi di PEG, fino al completamento del mandato.

Dal PEG scaturirà il **Piano Dettagliato degli Obiettivi (PDO)**, la cui adozione è demandata alla Direzione Generale, nel quale gli obiettivi del PEG vengono sostanziati in obiettivi di dettaglio, in relative attività ed indicatori di risultato (di efficacia, efficienza, quantitativi); viene determinata la priorità (peso) di ciascun obiettivo e l'assegnazione, a seconda dell'oggetto e dei contenuti degli obiettivi stessi, della responsabilità al singolo dirigente in ordine alla loro realizzazione.

Le priorità fanno coerente riferimento ai documenti previsionali e programmatici dell'ente per il 2010, ed alle linee guida di cui alla relazione del Sindaco in sede di presentazione del bilancio 2010, in cui si illustrano le scelte e strategie perseguite a fronte delle risorse finanziarie disponibili, stante la volontà dell'Amministrazione di mantenere buoni standard di qualità dei servizi.

In tal senso, al fine di far fronte ad eventuali sviluppi di progetti e/o attività e/o servizi già previsti, che possono trovare adeguata condivisione ed interesse anche di soggetti esterni all'Amministrazione, si potrà procedere, secondo quanto previsto dal Regolamento per la disciplina del contratto di sponsorizzazione ed accordi di collaborazione a reperire opportune risorse finanziarie.

Il presente PEG è strutturato nelle seguenti sezioni, che sostanziano l'attività gestionale del 2010:

- Macro obiettivi, obiettivi di PEG, obiettivi di coordinamento
- Assetto organizzativo:
 - ✓ Organigramma
 - ✓ Direzione Generale e Settore Autonomo
 - ✓ Linee funzionali aree e settori
 - ✓ Ufficio/Servizio di staff e/o strumentale
- Provvedimenti di incarico dirigenziale
- Risorse umane
- Risorse finanziarie

OBIETTIVI

Di seguito, con riferimento al mandato amministrativo 2009-2014, per ciascuno dei **Macro-Obiettivi** e relative finalità, si elencano gli **Obiettivi collegati del PEG 2010** e, a seguire, si evidenziano gli **Obiettivi di Coordinamento Processi Strategici Trasversali 2010**

Macro-Obiettivo
BENESSERE DELLA COMUNITA' E SICUREZZA
(cod. BEN SIC)

Finalità perseguite:

- Sviluppare una filiera del benessere integrata con le politiche e attività della Società della Salute;
- Favorire la socializzazione;
- Ricercare la qualità dei servizi ai soggetti più deboli;
- Rendere Bagno a Ripoli più accessibile riguardo alle barriere architettoniche;
- Sviluppare processi di integrazione degli immigrati;
- Sostenere i giovani nelle loro aspettative e bisogni;
- Promuovere una nuova, duratura Cultura della Legalità.

Obiettivi PEG 2010

PROGRAMMAZIONE INTEGRATA DEI SERVIZI ALLA PERSONA E DEGLI INTERVENTI

Operare per l'integrazione degli interventi e dei servizi socio-assistenziali, socio-sanitari e sanitari territoriali, migliorando la risposta al cittadino e razionalizzando l'uso delle risorse umane e finanziarie;

PROGRAMMAZIONE INTERISTITUZIONALE DELL'OFFERTA EDUCATIVA

Collaborare con enti e istituzioni in ambito locale e zonale per la gestione e lo sviluppo dell'offerta educativa dalla prima infanzia al completamento dell'obbligo scolastico;

RENDERE I GIOVANI PROTAGONISTI ATTIVI DELLA SOCIETA'

Sostenere i giovani nelle loro aspettative e bisogni, garantire loro occasioni e spazi per esprimersi, affiancarli nelle situazioni di disagio e dipendenza, attuare interventi per renderli partecipi e attori nella vita della comunità;

TUTELA DEL TERRITORIO E DELLA COMUNITA'

Operare per la tutela del territorio e della comunità attraverso azioni volte a migliorare il controllo, la prevenzione, il presidio delle problematiche riconducibili ai temi della sicurezza e del vivere civile;

TUTELA DEL BENESSERE E DELLA QUALITA' DELLA VITA

Operare per lo sviluppo di valori educativi, culturali e sociali nella comunità, e per il raggiungimento del benessere psico-fisico individuale e collettivo.

Macro-Obiettivo
FORMAZIONE
(cod. FORM)

Finalità perseguite

- Rafforzare percorsi formativi che interessino ogni età, ogni individuo;
- Elevare le offerte educative rivolte ai più piccoli (scuola dell'infanzia e primaria);
- Sostenere l'istruzione tecnica e professionale;
- La biblioteca comunale, il teatro di Antella e gli altri luoghi in cui si produce cultura presidi concreti per itinerari educativi radicati nel territorio.

Obiettivi PEG 2010

SVILUPPARE LA CENTRALITA' DEI LUOGHI DI PRODUZIONE DI CULTURA ATTIVA

Contribuire alla crescita culturale della comunità e partecipazione attraverso l'offerta di attività, materiali e strumenti, eventi, nei luoghi di produzione di cultura attiva presenti nel territorio, tra questi la biblioteca comunale e il teatro di Antella;

SVILUPPARE PROGETTI PER L'EDUCAZIONE PERMANENTE

Garantire l'esercizio del diritto all'apprendimento lungo l'intero arco della vita secondo i bisogni formativi espressi dai cittadini, dando vita a percorsi formativi che interessino ogni età e ogni individuo;

DARE SOSTEGNO E IMPULSO ALL'ISTRUZIONE TECNICA E PROFESSIONALE

Rafforzare il rapporto tra istituzione scolastica e aziende per dare sostegno all'istruzione tecnica e professionale.

Macro-Obiettivo
MOBILITA'
(cod. MOBIL)

Finalità perseguite

- Sintesi di sforzi e collaborazione su by-pass Vallina e Variante Chiantigiana;
- Mobilità socio-eco sostenibile, verde, alternativa al mezzo privato;
- Ottimizzazione del servizio pubblico in ottica di efficienza e qualità;
- Perseguire l'efficienza e integrazione dei servizi pubblici collaborando alla costruzione di politiche di area;
- Operare per un'idonea collocazione territoriale delle infrastrutture, per corrette politiche tariffarie, per l'utilizzo del mezzo pubblico.

Obiettivi PEG 2010

SVILUPPO DI UNA MOBILITA' SOSTENIBILE

Rafforzamento dei collegamenti interni al territorio comunale e di quelli verso e da Firenze, in un'ottica di sostenibilità ambientale e di integrazione, attraverso una mobilità alternativa a quella tradizionale, quali il sistema tranviario e percorsi ciclo-pedonali.

Macro-Obiettivo

GOVERNO DEL TERRITORIO

(cod. GOV)

Finalità perseguite

- Qualità e sostenibilità ambientale degli interventi;
- Tutela attiva dell'ambiente nei fattori: paesaggio, qualità dell'aria, dell'acqua, delle relazioni sociali (**determinanti di salute**);
- Valorizzare, come elementi fondamentali per ogni singolo intervento, l'inserimento qualificato nel paesaggio, la capacità di dialogare positivamente con l'ambiente circostante e la salute collettiva, di creare nuovi spazi e occasioni di socializzazione.

Obiettivi PEG 2010

STRUMENTI PER IL GOVERNO DEL TERRITORIO

Governare il territorio nell'ottica dello sviluppo durevole, attraverso idonei strumenti urbanistici condivisi dalla comunità locale;

GESTIONE E VALORIZZAZIONE DEL PATRIMONIO E DEL TERRITORIO

Ottimizzare gli interventi sul patrimonio e sul territorio in termini di efficacia, efficienza e razionalizzazione;

LA PROTEZIONE CIVILE A SERVIZIO DEL TERRITORIO

Gestione del servizio protezione civile nell'ambito della gestione associata intercomunale per l'ottimizzazione degli interventi;

INNOVAZIONE SUL TEMA DELLA CASA

Lavorare con un approccio innovativo per un'edilizia di qualità, eco-sostenibile, indirizzata anche al soddisfacimento dei bisogni delle giovani generazioni.

Macro-Obiettivo

SERVIZI

(cod. SERVIZI)

Finalità perseguite

- Innescare processi di sviluppo e rinnovamento continuo;
- Garantire un approccio intersettoriale della struttura comunale e competenze aggiornate;

- Ricercare strategie aggregative relativamente agli ATO e alle società partecipate;
- Puntare a una drastica riduzione della produzione di rifiuti;
- Sostenere il Piano Provinciale Rifiuti;
- Sostenere, in materia di equità Fiscale e lotta all'evasione, l'incremento della politica redistributiva.

Obiettivi PEG 2010

SVILUPPO E RINNOVAMENTO CONTINUO NELL'ATTIVITA' DELL'ENTE

Perseguire l'efficienza e l'efficacia dei servizi e la semplificazione amministrativa, nell'ottica di fornire una risposta quanto più adeguata, anche in termini qualitativi, ai bisogni del cittadino;

SVILUPPARE LA CULTURA E LE PRATICHE DELLA SOSTENIBILITA' AMBIENTALE

Educare e sensibilizzare tutti i settori della società civile alle buone pratiche della sostenibilità, del riciclo, del riuso, del recupero, della riduzione preventiva dei rifiuti;

SVILUPPARE IL RICORSO ALLE ENERGIE RINNOVABILI ED AZIONI PER IL RISPARMIO DI ENERGIA E RISORSE

Sviluppo di una progettualità volta ad attuare e implementare azioni e pratiche per il risparmio di energia e di risorse, l'uso delle fonti energetiche rinnovabili, la razionalizzazione, in chiave di sostenibilità, della rete impiantistica e dei sistemi di produzione energia di proprietà pubblica.

Macro-Obiettivo

SVILUPPO

(cod. SVILUPPO)

Finalità perseguite

- Sviluppo dell'iniziativa privata;
- Contrasto dell'evasione fiscale;
- Lavoro e crescita della redditività sociale;
- Sostegno all'agricoltura.

Obiettivi PEG 2010

CULTURA, ARTE, STORIA, TRADIZIONE: DALLA SALVAGUARDIA DELLA MEMORIA STORICA ALLA PROMOZIONE DEL TERRITORIO

Salvaguardare la memoria storica del territorio per individuare le radici del presente e delle tradizioni locali; promuovere la crescita culturale attraverso eventi, anche in ambito metropolitano, facendo perno e valorizzando le peculiarità del territorio; sviluppare la conoscenza del territorio attraverso le emergenze architettoniche e paesaggistiche, anche a fini di promozione turistica;

PROMUOVERE LO SVILUPPO LOCALE

Valorizzare e promuovere lo sviluppo economico locale, il “saper fare”, la produzione tipica locale e di qualità attraverso iniziative, eventi, manifestazioni, innovazione;

PROMUOVERE E VALORIZZARE IL TERRITORIO E LE SUE RISORSE

Operare per la valorizzazione, promozione e sviluppo del territorio, sia a livello locale che metropolitano, facendolo conoscere attraverso idonee strategie e strumenti di marketing territoriale;

VALORIZZARE L'AGRICOLTURA LOCALE

Rendere attuale il quadro conoscitivo relativo alla risorsa agricoltura nel territorio per sviluppare efficaci e innovative strategie ed azioni.

PEG2010-PEG2010_PEG2010_PEG2010-PEG2010-PEG2010

Obiettivo

COORDINAMENTO PROCESSI STRATEGICI TRASVERSALI ASSEGNATI ALLA DIREZIONE GENERALE

Finalità perseguite

Coordinamento dei processi di rilevanza strategica per il miglioramento e l'ottimizzazione della performance dell'intera struttura organizzativa anche in termini di razionalizzazione, efficacia, efficienza, qualità.

Obiettivi PEG 2010

COORDINAMENTO DEL PROCESSO DI RAZIONALIZZAZIONE E/O MIGLIORAMENTO GESTIONALE SU TEMI DI INTERESSE STRATEGICO PER L'AMMINISTRAZIONE

Sistema Partecipate; strumenti di programmazione; project financing Croce a Varliano; sviluppo tecnologico ed applicativo; immagine coordinata dell'ente; bacheca elettronica per la rilevazione delle attività pianificate e consuntivate dalle aree funzionali; ecc.

COORDINAMENTO DELL'IMPLEMENTAZIONE DI STRUMENTI UTILI ALLA TRASPARENZA VERSO IL CITTADINO

Coordinare il processo per sostanziare e migliorare strumenti e prassi per garantire la massima trasparenza verso l'esterno;

COORDINAMENTO DEL PROCESSO PER L'ATTUAZIONE DELLA NORMATIVA IN MATERIA DI OTTIMIZZAZIONE DELLA PRODUTTIVITA' DEL LAVORO PUBBLICO E DI EFFICIENZA E TRASPARENZA DELLE PUBBLICHE AMMINISTRAZIONI (D.LGS. N. 150/2009)

Coordinare il processo per l'applicazione della recente normativa in tema di ottimizzazione della produttività del lavoro pubblico, efficienza e trasparenza, valutazione dei risultati e della performance dell'ente, dei singoli e di gruppo;

COORDINAMENTO DELLO SVILUPPO DEI PROCESSI DI CERTIFICAZIONE

QUALITA'

Coordinare il processo per lo sviluppo e implementazione del sistema qualità e dei servizi certificati ai sensi della Norma ISO 9001;

COORDINAMENTO DEGLI ATTORI INTERNI RELATIVAMENTE ALLE GRANDI OPERE CHE INVESTIRANNO IL TERRITORIO NEI PROSSIMI ANNI

Coordinare le risorse interne al fine di ottimizzare il monitoraggio e le attività in relazione alle grandi opere che verranno realizzate nel territorio, quali la Variante del Chianti e la Terza Corsia A1.

PEG2010-PEG2010_PEG2010_PEG2010-PEG2010-PEG2010

ASSETTO ORGANIZZATIVO

L'Organizzazione comunale si conforma ai principi e criteri di cui agli artt. 3-4-5 del *Regolamento sull'Ordinamento degli Uffici e dei Servizi* ed è strutturata in maniera funzionale all'interesse pubblico e ai bisogni della comunità locale e dell'utenza, perseguendo il miglioramento continuo e l'ottimizzazione degli standard erogativi. Il suo assetto è tale da esprimere efficacia di risultato, flessibilità e orientamento al cambiamento e all'innovazione. A tale fine essa viene periodicamente verificata e rimodulata.

In particolare, con l'emanazione del Dlgs 150/2009 (Decreto Brunetta), sarà necessario dedicare tempo e risorse per valutare l'impatto all'interno dell'Amministrazione comunale delle nuove specifiche di legge che intervengono sui criteri, strumenti e organismi preposti alla valutazione delle risorse; sui compiti e responsabilità dei dirigenti; etc.

Su tale tema, al fine di essere pronti a partire dal 2011, nel corso del 2010, saremo di conseguenza chiamati a:

- partecipare a team di lavoro e studio per la corretta interpretazione del Dlgs 150/2009;
- formare, in aula e "sul campo", le risorse dell'Amministrazione (dirigenti e non) direttamente coinvolte nel disegno dei nuovi processi e nella loro applicazione;
- informare adeguatamente l'intera organizzazione che ne sarà coinvolta;
- rivedere gli strumenti di valutazione e pesatura attualmente in uso e, ove possibile e consentito, adeguarli alle nuove norme; diversamente predisporre di nuovi;
- rielaborare il *Regolamento sull'ordinamento degli uffici e dei servizi*, sia per l'eventuale ridefinizione delle linee organizzative, che, con particolare riferimento al ciclo delle performance e valutazioni, per consolidare normativamente il nuovo sistema organizzativo.

Nel corso del 2010, inoltre, si andranno a rafforzare e consolidare processi organizzativi in atto da tempo su alcuni settori–uffici esposti alle esigenze ed evoluzione delle necessità e del "linguaggio comunicativo" dei cittadini: si pensi all'Ufficio Relazioni con il Pubblico (URP) ed al Settore autonomo Polizia Municipale, piuttosto che al Settore Ambiente che deve trovare adeguate risposte alla dinamicità del contesto a cui si rivolge, sia interno (innovazione, efficienza, risparmio, etc..) che esterno (educazione ambientale, salvaguardia delle risorse naturali, vivibilità, etc.).

Sarà necessario rivedere il coinvolgimento, il ruolo e l'impegno delle strutture rispetto ad alcuni servizi erogati alla cittadinanza e che coinvolgono più aree-settori-uffici: si pensi alle segnalazioni provenienti dai cittadini e dagli utenti interni; i servizi on line per i privati (attraverso il sito istituzionale) e per le imprese (SUAP); etc..

Bisognerà continuare ad investire, coinvolgere e formare altri ambiti dell'organizzazione sulla Qualità e sulla Certificazione di Qualità come mezzi attraverso i quali verificare i processi in essere ed adeguarli alle necessità dell'organizzazione e della comunità.

Al fine di garantire adeguata coerenza all'esecuzione e dare concreta attuazione agli obiettivi enunciati all'interno del presente strumento di Programmazione gestionale, si cercherà di mettere in campo quanto necessario, in termini di mezzi e risorse, per monitorare il Piano Dettagliato degli Obiettivi (PdO). In tal senso, si dovranno investire tempo e risorse per predisporre check periodici per la verifica dello stato attuativo degli obiettivi, delle eventuali criticità a questi associate, delle opportune azioni da intraprendere.

PEG2010-PEG2010_PEG2010_PEG2010-PEG2010-PEG2010

Il PEG rappresenta il principale strumento di Programmazione in uso all'interno della Amministrazione comunale. In particolare, con l'approvazione da parte della Giunta del Peg 2010, si stabilisce anche la **struttura organizzativa comunale a livello macro** (sino alle Aree funzionali-Settori Autonomi), demandando ad opportune determinazioni dirigenziali la **micro-organizzazione** in termini di settori-uffici/servizi.

Come schematizzato nell'organigramma che segue, la struttura organizzativa comunale è articolata come segue:

- ◆ Direzione Generale
 - ✓ Settore Autonomo
- ◆ Area Funzionale
- ◆ Settore
- ◆ Ufficio/Servizio di Staff e/o strumentale

COMUNE DI BAGNO A RIPOLI - ORGANIGRAMMA AL 29.3.2010

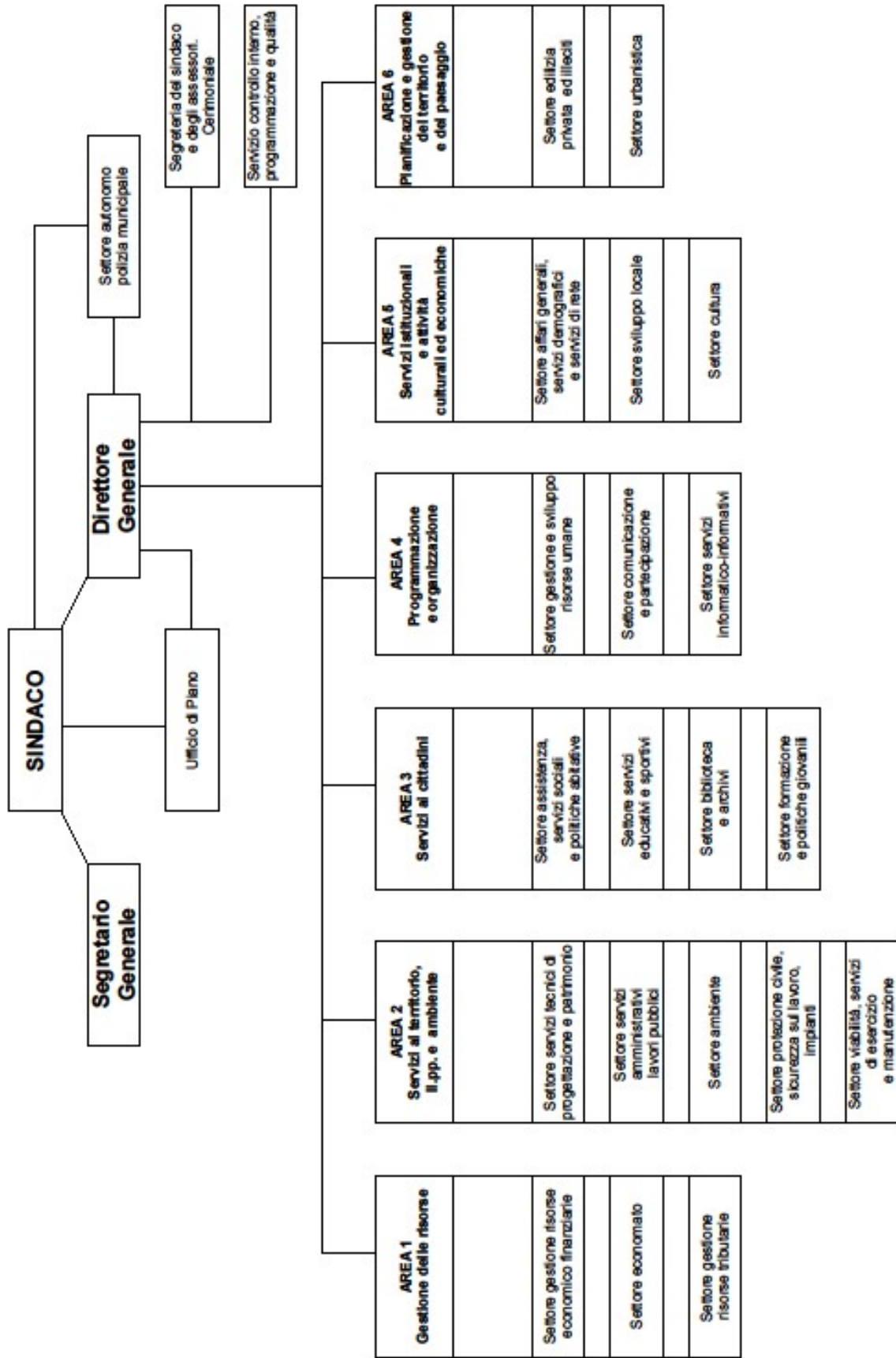

◆ **Direzione Generale**

Sovrintende alla complessiva attività gestionale dell'Ente e, in particolare, allo svolgimento delle funzioni da parte dei responsabili delle aree e dei servizi, coordinandone l'attività. Ad essa è preposto il **Direttore Generale**, che risponde del proprio operato direttamente al Sindaco, cui riferisce sul grado di raggiungimento degli obiettivi annualmente stabiliti dalla Giunta Municipale nei documenti di programmazione dell'attività gestionale dell'Ente. Alla Direzione Generale afferisce il **Settore autonomo Polizia Municipale**, a fini di raccordo con la struttura organizzativa comunale.

✓ **Settore autonomo Polizia Municipale**

Assolve tutti i compiti previsti dalle leggi e dai regolamenti vigenti in materia di controllo del territorio e contrasto dell'illegalità, mantenendo rapporti continui con la struttura organizzativa comunale, per tramite del Direttore Generale, per concorrere a garantire il regolare ed ordinato svolgimento della vita della comunità e perseguire, nei limiti delle materie di competenza, le politiche per la sicurezza dell'Amministrazione comunale. In particolare, si occupa della gestione delle attività di pronto intervento e polizia stradale, centrale operativa, polizia giudiziaria, polizia annonaria, polizia ambientale ed edilizia, collabora con le forze dell'ordine a competenza nazionale. Nell'ambito delle materie gestite, opera non solo nell'ottica della repressione ma anche in quella della prevenzione dei comportamenti illeciti, svolgendo a tal fine anche appositi percorsi informativo-formativi in materia di educazione stradale e alla legalità, in collaborazione con gli Istituti scolastici del territorio e rivolti a giovani in età scolare. Dal 2009 il servizio è certificato relativamente alla gestione dei sinistri stradali e agli interventi informativo-formativi presso gli Istituti scolastici del territorio in materia di educazione stradale ed alla legalità.

◆ **Area funzionale**

E' l'Unità organizzativa di massima dimensione affidata alla responsabilità gestionale e al coordinamento operativo di professionalità dirigenziale. Comprende più **Settori**, unità organizzative di dimensioni intermedie svolgenti attività afferenti a materie specifiche. Le Aree e relativi settori sono i seguenti:

1. Gestione delle Risorse – Area 1

- Settore gestione risorse economico finanziarie
- Settore economato
- Settore gestione risorse tributarie

2. Servizi al Territorio, Lavori Pubblici e Ambiente – Area 2

- Settore servizi tecnici di progettazione e patrimonio
- Settore servizi amministrativi lavori pubblici
- Settore ambiente
- Settore protezione civile, sicurezza sul lavoro, impianti
- Settore viabilità, servizi di esercizio e manutenzione

- 3. Servizi ai Cittadini – Area 3**
 - Settore assistenza, servizi sociali e politiche abitative
 - Settore servizi educativi e sportivi
 - Settore biblioteca e archivi
 - Settore formazione e politiche giovanili

- 4. Programmazione e Organizzazione – Area 4**
 - Settore gestione e sviluppo risorse umane
 - Settore comunicazione e partecipazione
 - Settore servizi informatico-informativi

- 5. Servizi istituzionali e Attività culturali ed economiche – Area 5**
 - Settore gestione e sviluppo risorse umane
 - Settore comunicazione e partecipazione
 - Settore servizi informatico-informativi

- 6. Pianificazione e gestione del territorio e del paesaggio – Area 6**
 - Settore edilizia privata ed illeciti
 - Settore urbanistica

◆ **Ufficio/Servizio di staff e/o strumentale**

E' l'Unità organizzativa preposta allo svolgimento di funzioni di staff e/o all'erogazione di servizi strumentali, sia ad elevato contenuto tecnico-specialistico che di supporto all'azione degli Organi di governo.

Gli Uffici di staff/strumentali sono i seguenti:

- Segreteria del Sindaco e degli Assessori. Cerimoniale.
- Servizio Controllo interno, Programmazione e Qualità
- Ufficio di Piano

LINEE FUNZIONALI

Area 1

Gestione delle risorse

Si occupa della gestione delle risorse, finanziarie e tributarie, per garantire il loro pieno e corretto utilizzo da parte dell'intera struttura comunale per lo svolgimento e la realizzazione dei vari programmi e progetti dell'ente, e degli interventi e attività di competenza delle diverse aree funzionali.

Si adopera per riuscire a contemperare il rispetto degli obblighi derivanti dai vincoli imposti dal patto di stabilità interno e il mantenimento degli equilibri finanziari, con un impiego delle risorse atto a rendere realizzabili gli obiettivi di sviluppo dell'amministrazione, consentendo di non comprimere il livello dei servizi erogati e di non dover fare eccessivo ricorso all'imposizione tariffaria.

Si occupa della gestione amministrativa dell'intero patrimonio comunale, relativamente al pagamento degli affitti e delle utenze, curando anche la tenuta dell'inventario dei beni mobili. Redige, in collaborazione con il Settore Patrimonio, l'inventario dei beni demaniali e patrimoniali.

Svolge l'attività programmatica e gestionale riguardante i bilanci d'esercizio ed i rendiconti della gestione finanziaria, con i relativi adempimenti, anche a carattere periodico, previsti dalla normativa.

Opera per potenziare la leva dell'autofinanziamento a fronte del graduale e costante decremento dei trasferimenti erariali perpetuatosi negli ultimi anni, assicurando il corretto esercizio dell'autonomia impositiva e garantendo l'uguaglianza dei contribuenti nei confronti della collettività, adottando comportamenti virtuosi che assicurano l'affermazione del principio di equità fiscale, ed attuando azioni per il recupero dei tributi locali.

Si adopera, a supporto della struttura comunale, per la razionalizzazione, funzionalità ed economicità degli approvvigionamenti e forniture di beni e servizi attraverso la funzione di economato, servendosi anche del sistema di acquisto del mercato elettronico, e per una razionale gestione delle utenze comunali, che vengono costantemente monitorate.

Di seguito la descrizione delle principali attività dei:

- Settore gestione risorse economico finanziarie
- Settore economato
- Settore gestione risorse tributarie

Settore gestione risorse economico finanziarie

cura la redazione degli strumenti di programmazione e rendicontazione dell'Ente (Bilancio annuale e pluriennale, Relazione Previsionale e Programmatica, variazioni di bilancio, rendiconto della gestione); effettua la

verifica della corretta imputazione delle spese e delle entrate, e di copertura della spesa in relazione alle disponibilità esistenti negli stanziamenti in uscita del bilancio di previsione; effettua verifiche sugli equilibri di bilancio ai fini del rispetto del Patto di Stabilità; emette mandati di pagamento ed ordinativi di incasso; gestisce la contabilità e la tenuta dei registri IVA e la relativa denuncia annuale; compila la denuncia IRAP ed i quadri di propria competenza del modello 770; coordina la rendicontazione dei contributi regionali e/o di altra tipologia; fornisce collaborazione e assistenza al Collegio dei Revisori dei Conti; compila le schede relative alle statistiche quali quelle sulla fiscalità locale, e ne cura la trasmissione agli enti competenti.

Settore economato

Gestisce le spese economali e gli acquisti di materiali, e la predisposizione dei relativi rendiconti; le anticipazioni economali e relativi rendiconti; la gestione della cassa economale ed i relativi tabulati e controlli; l'emissione dei mandati di reintegro; la tenuta e aggiornamento dell'inventario dei beni mobili; il pagamento dei fitti e delle utenze; gli oggetti e valori ritrovati. Opera, nell'approvvigionamento di beni, con prevalente ricorso al mercato elettronico. Svolge funzioni di referente logistico durante i periodi elettorali.

Settore gestione risorse tributarie

Accertamento, applicazione, riscossione dei tributi locali; tenuta ed aggiornamento dell'anagrafe tributaria; rapporti con il contribuente per informazioni, verifica posizioni, variazioni; recupero dei tributi locali attraverso il progetto "Equità fiscale".

PEG2010-PEG2010_PEG2010_PEG2010-PEG2010-PEG2010

Area 2

Servizi al Territorio, Lavori Pubblici e Ambiente

Gestisce varie tematiche orientate alla tutela, salvaguardia, messa in sicurezza, valorizzazione e sviluppo del territorio e del patrimonio comunale.

Nell'obiettivo generale di dare al territorio una sistemazione quanto più organica e funzionale, affronta aspetti di notevole rilievo nel contesto di area metropolitana e/o omogenea, quali la viabilità, la mobilità, le questioni ambientali con particolare riferimento alla tutela dai vari tipi di inquinamento. E' in tale ambito che cura e segue lo sviluppo delle reti e infrastrutture viarie e di servizio, curandone l'integrazione con l'area metropolitana ai fini della piena fruibilità da parte dei cittadini.

Il controllo, sotto il profilo tecnico-operativo, dell'attività dei gestori dei servizi a rete, la frequente collaborazione con gli stessi e con i cittadini, consentono poi di proporre soluzioni per rendere tali servizi sempre più efficienti, indicando le priorità degli interventi, verificando il rispetto della normativa da parte dei privati, ponendo in essere un'attività informativa e di prevenzione.

Contribuisce alla gestione e tutela delle risorse naturali esercitando le competenze comunali in materia di controllo e protezione ambientale. Partecipa attivamente a progetti e azioni a scala sovracomunale orientati nel loro complesso allo sviluppo sostenibile e al miglioramento della qualità della vita - tra questi "Agenda 21" locale - operando in stretta collaborazione con l'Area che gestisce la pianificazione urbanistica, oltre che in raccordo con soggetti pubblici esterni.

Opera poi sulle varie tipologie del patrimonio immobiliare comunale (strade, edifici, aree sportive, verde pubblico, cimiteri, beni architettonici ecc.) e dei relativi impianti, curando sia la sua conservazione che la realizzazione di nuove opere.

In particolare predispone ed attua, attraverso il Centro Operativo, i programmi di monitoraggio e manutenzione ordinaria e straordinaria sui beni di proprietà comunale. In tale ambito si attiva per accrescere l'efficacia degli interventi e dei servizi e lavori necessari all'esercizio e alla valorizzazione delle opere, delle infrastrutture e degli immobili esistenti, cercando di andare sempre più incontro alle esigenze dei cittadini, anche a fronte di segnalazioni e specifiche richieste d'intervento.

Rilevante anche l'attività di supporto logistico ai frequenti eventi di interesse pubblico organizzati e allestiti dall'Amministrazione comunale sul proprio territorio.

La crescita e l'adeguamento del patrimonio comunale è poi conseguente dall'attività di studio, progettazione e realizzazione di nuove opere. L'Area segue infatti l'attuazione dei Piani delle Opere pubbliche, partecipando alla loro formazione in fase di programmazione triennale con proposte e indicazioni tecniche, seguendone nel tempo l'andamento e svolgendo tutte le attività e adempimenti conferiti dalla normativa di Lavori Pubblici. E' in tale ambito che operano in modo coordinato le varie professionalità tecniche e amministrative coinvolte nei procedimenti di attuazione, che dalla programmazione conducono all'entrata in esercizio dell'opera attraverso le fasi di progettazione, appalto, direzione dei lavori e collaudo.

Rilevante, non solo in fase di realizzazione di nuove opere ma per molte altre competenze tecniche comunali interne e esterne all'Area, l'attività del servizio tecnico che cura il patrimonio per gli aspetti estimativi, di consistenza catastale e quindi di supporto per tutte le procedure di acquisizione, cessione ed espropri, oltre che di valorizzazione di aree e beni appartenenti al demanio comunale.

L'Area lavora inoltre per mantenere operativa la rete funzionalmente strutturata per attuare interventi di Protezione Civile, che viene periodicamente testata mediante esercitazioni che coinvolgono operatori istituzionali, dell'associazionismo e volontariato locale e la cittadinanza.

Cura l'aggiornamento dei relativi Piani di emergenza, dal 2009 anche a scala intercomunale.

Di seguito la descrizione delle principali attività dei:

- Settore servizi tecnici di progettazione e patrimonio
- Settore servizi amministrativi lavori pubblici
- Settore ambiente
- Settore protezione civile, sicurezza sul lavoro, impianti
- Settore viabilità, servizi di esercizio e manutenzione

Settore servizi tecnici di progettazione e patrimonio

Progettazione e direzione lavori per nuove opere pubbliche e manutenzioni straordinarie, di cui al programma triennale delle OO.PP.; gestione problematiche straordinarie tecnico-gestionali relative al patrimonio edilizio di proprietà comunale; gestione procedure afferenti problematiche strutturali, aspetti tecnici delle nuove acquisizioni al patrimonio comunale, estimo dei beni del patrimonio immobiliare, toponomastica e numeri civici, rilievi topografici, frazionamenti e procedure espropriative.

Settore servizi amministrativi lavori pubblici

Attività amministrativa di supporto all'attuazione dei lavori pubblici programmati; procedure di gara, affidamenti, liquidazioni, verifiche requisiti, collaudi in attuazione del codice dei contratti e normativa regionale; supporto alla programmazione, al monitoraggio della spesa a supporto alla programmazione tecnico-economica degli investimenti dell'amministrazione; rapporti con enti e soggetti finanziatori di opere pubbliche, gestione rapporti con l'Autorità di Vigilanza; attività di segreteria di supporto all'area; archiviazione progetti.

Settore ambiente

Cura degli aspetti tecnici e amministrativi inerenti i temi e i servizi ambientali di interesse e/o di competenza comunale; emissione di pareri e procedimenti di autorizzazione; impatto ambientale e valutazione ambientale strategica; problematiche varie in materia di rifiuti; rapporti tecnici con enti/gestori di servizi pubblici locali; emissione ordinanze in materia ambientale; gestione procedure per: derattizzazioni e disinfestazioni del territorio e degli immobili comunali; emergenze ambientali di carattere locale; monitoraggio dei parametri fisici e economici di rilevanza ambientale (Agenda 21); incentivazione fonti energetiche rinnovabili, contributi per veicoli a basse emissioni, riduzione rifiuti; opportunità di finanziamenti pubblici afferenti alla materia; iniziative per la sensibilizzazione al rispetto dell'ambiente; rapporti con enti ed associazioni che operano in materia di ambiente e di tutela delle risorse naturali.

Settore protezione civile, sicurezza sul lavoro, impianti

Coordinamento degli aspetti afferenti alla Protezione Civile (dal 2009 a scala intercomunale); pianificazione, gestione emergenze, esercitazioni, rapporti convenzionali con associazioni di volontariato per la protezione civile); gestione problematiche di sicurezza sul luogo di lavoro ai sensi del D. Lgs 81/08 (RSPP, accertamenti sanitari del personale dipendente, formazione); gestione problematiche tecnico-gestionali per gli impianti di illuminazione pubblica e semaforica, impianti elettrici e termici sul patrimonio edilizio comunale

(manutenzione ordinaria e straordinaria, monitoraggio, innovazione tecnologica).

Settore viabilità, servizi di esercizio e manutenzione

Cura gli aspetti tecnici e amministrativi afferenti ai servizi di manutenzione ordinaria del patrimonio comunale edificato, della viabilità e relativa segnaletica, dell'impiantistica e illuminazione pubblica, delle aree verdi e delle attrezzature per il gioco; gestione dei procedimenti di autorizzazione per alterazione sedi stradali di competenza comunale; servizio autoparco (officina, manutenzione scuolabus, parco mezzi di servizio) e servizio cimiteriale; gestione ordinaria della mobilità urbana e dei rapporti con la rete extracomunale; supporto all'allestimento di eventi e manifestazioni di interesse pubblico.

PEG2010-PEG2010_PEG2010_PEG2010-PEG2010-PEG2010

Area 3

Servizi ai cittadini

Sovrintende alla gestione dei servizi che hanno come destinataria la persona, seguendola durante l'intero arco della vita, avendo come principi ispiratori i valori della solidarietà, dell'aggregazione e della rivitalizzazione del tessuto sociale e culturale. Costituiscono ambiti prioritari d'intervento quello scolastico, educativo e formativo, culturale, sportivo, socio-assistenziale, strettamente correlati l'uno all'altro in modo da promuovere lo sviluppo integrale della persona e favorirne il senso di appartenenza alla comunità locale.

Esercita la propria capacità progettuale assumendo come finalità prioritarie la promozione del benessere e di una buona qualità della vita, attraverso la prevenzione di situazioni di rischio, la protezione e il sostegno nelle situazioni di difficoltà e di disagio conclamato, la promozione e lo sviluppo culturale, la formazione e l'orientamento in ambito scolastico, culturale e sportivo.

Opera in maniera funzionale all'integrazione degli interventi messi in atto, a motivo della stretta connessione e trasversalità dei contenuti delle materie trattate, sia per quanto afferisce al soggetto che li pone in essere, trattandosi per la più parte di progetti ed interventi a valenza sovracomunale, di area metropolitana, di area omogenea, sia in relazione alle sinergie che intorno ad essi si attivano e sviluppano, come espresso dall'impegno profuso nel promuovere e valorizzare le importanti risorse presenti sul territorio, rappresentate, per i vari ambiti, dai soggetti appartenenti al mondo del volontariato e dell'associazionismo, dagli Istituti scolastici, dalle famiglie.

Opera per cercare di integrare e modulare in maniera equilibrata l'ampia gamma di livelli di interazione e di sinergie suscitati. Ne sono un significativo esempio le azioni attuate per lo sviluppo della rete di solidarietà in ambito socio-assistenziale, l'approvazione di un "Patto per la scuola" territoriale in ambito educativo, l'evolversi del ruolo del Comune nell'ambito della Società della Salute, a sua volta attuativa dell'integrazione tra interventi sociali e sanitari.

Da' attuazione a progetti innovativi legati a bandi europei, nazionali, regionali, curando in modo particolare la progettualità di rete che costituisce un comune denominatore per l'intera attività gestita; si pensi in proposito alla "Conferenza dell'istruzione", creata per la realizzazione di un sistema formativo integrato nel territorio comunale e sovra-comunale.

Opera per garantire, attraverso la progettazione integrata, importanti prerogative e diritti quali quello allo studio, alla qualità nei servizi per la prima infanzia, la prevenzione del disagio e della dispersione scolastica, le opportunità formative territoriali, anche nel campo dell'educazione degli adulti, l'accesso alla lettura ed al sapere.

Si impegna costantemente per offrire servizi sempre migliori nell'ottica della qualità, non soltanto con riferimento al Centro Documentazione Educativa, che dal 2006 è certificato per la Qualità secondo la norma ISO 9001:2000, ma con riguardo a tutta la gamma dei servizi erogati, con particolare riferimento a quelli a domanda individuale tra cui spiccano:

- la refezione scolastica che ha avuto importanti riconoscimenti da parte di soggetti (Slowfood) e manifestazioni (salone del gusto di Torino) specializzati;
- la Biblioteca Comunale che, oltre a mostrare un continuo incremento nelle presenze e nei servizi interni, ha avuto riconoscimenti per il servizio di "Biblioteca in Ospedale";
- il servizio di nido che prevede un ulteriore incremento dei posti per il prossimo anno scolastico grazie all'ampliamento di Balatro.

Di seguito la descrizione delle principali attività dei:

- Settore assistenza, servizi sociali e politiche abitative
- Settore servizi educativi e sportivi
- Settore biblioteca e archivi
- Settore formazione e politiche giovanili

Settore assistenza, servizi sociali e politiche abitative

Progettazione, gestione, organizzazione attività e interventi nell'ambito dei servizi di prevenzione e aiuto alla persona (anziani, minori, giovani, famiglie, disabili); gestione rapporti con le associazioni di volontariato sociale e assistenziale; gestione mobilità, bandi, graduatorie e assegnazione alloggi ERP; collaborazione nei progetti di area riguardanti il sociale; apporto alle attività orientate al passaggio di tutte le funzioni sociali alla Società della Salute.

Settore servizi educativi e sportivi

Gestione attività educative e formative; rapporti con enti e istituzioni scolastiche autonome del territorio e con associazioni aventi scopi e funzioni in tele ambito per la definizione di interventi, progetti e iniziative per il rafforzamento dell'esistente e/o la sperimentazione di nuove esperienze, con riferimento all'area dell'apprendimento formale e non-formale ed a tutte le fasce d'età, dalla prima infanzia all'età adulta; promozione del sistema d'istruzione mediante sostegno e integrazione dei Piani dell'Offerta Formativa e secondo

programmazione territoriale secondo principi, tematiche e metodologie condivise ormai da anni nel territorio; attività volta alla valorizzazione delle risorse presenti nel territorio; promozione di esperienze innovative, con attenzione alla qualità. Organizzazione e gestione attività connesse ai servizi di trasporto e mensa scolastica. Gestione Centro di Documentazione Educativa, a sostegno delle politiche educative e formative e del Sistema Formativo Integrato con scuola primaria e secondaria. Programmazione dell'offerta sportiva e motorio-ricreativa, controllo della gestione e del monitoraggio delle attività sportive; gestione rapporti con le associazioni sportive che operano nel territorio.

Settore biblioteca e archivi

Consulenza per ricerche; gestione raccolte e ampliamento raccolte, catalogo informatizzato, prestito automatizzato, sezioni speciali, prestito locale e interbibliotecario (servizio SDIAF), progetti speciali, consultazione internet da postazioni fisse o in modalità wireless, attività promozionali (presentazione libri, mostre, laboratori per bambini e adulti), pubblicazioni, convegni, sito web; coordinamento dell'attività a sostegno delle Biblioteche scolastiche; coordinamento servizio "Biblioteca in Ospedale".

Settore formazione e politiche giovanili

Sviluppa il coordinamento tra politiche formative di ambito ed esigenze del territorio; promuove il benessere delle nuove generazioni mediante azioni dirette ad adolescenti e giovani e iniziative di sostegno alla rete delle risorse locali; coordina le attività del Centro Giovani; sostiene il diffondersi di stili di vita corretti e di valori positivi; previene comportamenti devianti.

PEG2010-PEG2010_PEG2010_PEG2010-PEG2010-PEG2010

Area 4

Programmazione e Organizzazione

Segue la programmazione strategica dell'ente, occupandosi del coordinamento diretto delle attività di analisi e monitoraggio dei sistemi erogativi dei servizi comunali, e della generale azione amministrativa.

Svolge un ruolo di riferimento per l'Organo politico e per i servizi di staff, relazionandosi con le altre aree in modo da assicurare il corretto trasferimento degli indirizzi e delle linee programmatiche, integrandoli con i contenuti della pianificazione, del monitoraggio, del controllo di gestione, del modello organizzativo del lavoro a rete e delle azioni interdisciplinari.

Cura, in stretto raccordo con questo insieme di funzioni, e nell'interesse del loro concreto e adeguato svilupparsi all'interno della struttura, l'organizzazione dell'ente, la programmazione dei fabbisogni di personale, l'acquisizione, la gestione e lo sviluppo delle risorse umane, ivi compresa la pianificazione e gestione di piani e percorsi formativi, nonché l'impostazione metodologica ed operativa delle varie figure in organico, in rapporto agli obiettivi da perseguire.

E' direttamente impegnata nello sviluppo dei progetti del Piano strategico dell'Area Metropolitana, del governo elettronico, dei processi di innovazione, della gestione associata di servizi, del miglioramento degli standard qualitativi di erogazione dei medesimi. Opera nei campi dell'*e-government* e della *certificazione di qualità* di cui alla Norma ISO 9001, nel cui ambito cura l'attuazione del Sistema di gestione della qualità nel Comune di Bagno a Ripoli ed ha la titolarità dell'intero processo certificativo che vede ad oggi certificati i servizi "Centro Documentazione Educativa" (progettazione, erogazione, monitoraggio e valutazione di servizi educativi, di formazione e orientamento), "Ufficio Relazioni con il Pubblico" (servizi integrati di comunicazione, informazione e relazione con il pubblico), Polizia Municipale (gestione dei sinistri stradali; interventi informativo-formativi in materia di educazione stradale e alla legalità).

L'Area svolge una funzione propositiva nei confronti dell'Organo esecutivo sui temi che investono l'intera struttura, in ciò esprimendo appieno le sue peculiari funzioni di programmazione ed organizzazione, tra loro strettamente correlate, che connotano in maniera costitutiva e trasversale la natura degli interventi in riferimento alle materie gestite.

Fornisce, attraverso l'Ufficio Legale, consulenza giuridica agli uffici dell'Ente che ne facciano richiesta, provvedendo altresì all'esame ed allo smistamento dei ricorsi e degli atti giudiziari che pervengono all'Ente; dà supporto alle Aree per l'espletamento delle procedure comparative volte ad individuare gli avvocati incaricati di rappresentare e difendere l'Ente in giudizio, e tiene i rapporti con gli stessi.

Coordina, in chiave di rete, l'azione delle altre aree funzionali, adoperandosi anche per la loro integrazione e per la condivisione degli obiettivi.

Si occupa di trasferire alla struttura una cultura organizzativa sensibile ai temi dell'innovazione, dello sviluppo locale e del marketing territoriale, supportandola nel fare proprio, anche dal punto di vista metodologico, e nella cornice della programmazione regionale, lo strumento della progettualità integrata e indirizzata anche alla ricerca di fonti di finanziamento.

Di seguito la descrizione delle principali attività dei:

- Settore gestione e sviluppo risorse umane
- Settore comunicazione e partecipazione
- Settore servizi informatico-informativi

Settore gestione e sviluppo risorse umane

Supporto alla Direzione Generale e all'apparato dirigenziale per la programmazione e pianificazione dei fabbisogni delle risorse umane, per la razionalizzazione del loro utilizzo, per la predisposizione di piani formativi. Studio e aggiornamento sulla normativa legislativa, regolamentare e contrattuale in materia. Consulenza tecnica nella redazione, revisione ed applicazione del Regolamento sull'ordinamento degli uffici e servizi e dei sistemi di valutazione del personale. Partecipazione alla delegazione trattante di parte pubblica. Svolge attività di supporto alla Direzione Generale per la

commissione disciplinare. Predisposizione e gestione della parte di bilancio inerente le Risorse Umane nonché del Conto e della Relazione Annuale. Cura i procedimenti di reclutamento e cessazione dal servizio; la gestione del trattamento economico, fiscale, previdenziale e assistenziale dei dipendenti e degli assimilati; il rilascio delle certificazioni economiche (Cud, mod. 770) e l'invio delle dichiarazioni telematiche mensili e annuali agli enti previdenziali e assicurativi (Inps, Inpdap, Inpgi, Inail). Cura la gestione e lo sviluppo delle risorse umane, l'applicazione degli istituti incentivanti e dei principali istituti contrattuali e la rilevazione delle presenze del personale. Supporta l'utilizzo delle tecnologie informatiche e della comunicazione applicate alla gestione del personale, con funzioni di operatività e di supporto alle decisioni.

Settore comunicazione e partecipazione

Gestione e sviluppo della comunicazione e dell'informazione verso il cittadino e verso l'intera collettività, secondo gli standard di qualità ISO 9001, operando sia a diretto contatto con il pubblico, attraverso l'Ufficio Relazioni con il Pubblico, sia attraverso tutti i canali di comunicazione attivi quali Ufficio Stampa, sito internet istituzionale (www.comune.bagno-a-ripoli.fi.it); mailing list, notiziario "Bagno a Ripoli", Ultimora, Call center Linea Comune 055055 e Centro Servizi, servizio Sms News, e per l'implementazione della coscienza globale della rilevanza del momento comunicativo. Coordina i canali informativi in tema di comunicazione, quali Firenzelecolline (<http://www.firenzelecolline.it/>), portale di marketing territoriale. Opera per lo sviluppo e la gestione di processi partecipativi e di semplificazione burocratico-amministrativa.

Settore servizi informatico-informativi

Aggiornamento, adeguamento e sviluppo degli applicativi in uso; progettazione, programmazione e sviluppo di nuovi applicativi; gestione personalizzazione e/o implementazione di soluzioni informatiche acquistate o adottate in conseguenza dell'adesione a progetti intercomunali e/o di area; attività per la messa in rete delle informazioni o dei servizi nell'ambito di progetti regionali e/o intercomunali (People ed e_firenze) in collaborazione con Linea comune; gestione delle infrastrutture e adeguamento del back-office; gestione integrazione del Sistema Informativo.

PEG2010-PEG2010_PEG2010_PEG2010-PEG2010-PEG2010

Area 5

Servizi istituzionali e attività culturali ed economiche

Sovrintende alla gestione dell'attività amministrativa dell'ente nel suo complesso, e promuove lo sviluppo delle attività economiche locali.

Cura infatti, nell'ambito dei Servizi istituzionali, l'iter degli atti di diretta promanazione degli Organi di governo (Consiglio comunale e Giunta Municipale) e degli Organi gestionali (management), l'attività contrattuale e convenzionale dell'ente, compresa quella relativa ai servizi di rete e ai rapporti

con i relativi Gestori e le Società partecipate, i servizi demografici. Gestisce gli aspetti contrattuali e/o convenzionali riguardanti il patrimonio immobiliare dell'ente.

Ha il compito di seguire e far progredire il processo di semplificazione e snellimento dell'attività amministrativa, teso a consentire una sempre maggiore partecipazione del cittadino - nel suo ruolo di utente/cliente/partner - e della comunità locale alla vita dell'ente e del territorio in cui vive, da realizzare anche attraverso l'utilizzo degli strumenti del governo elettronico.

Opera relazionandosi con le altre Aree funzionali e con l'intera struttura comunale, all'insegna della massima flessibilità, mettendo a disposizione un quadro informativo con funzione di supporto amministrativo e conoscitivo, utile a consentire sia all'Organo politico che a quello di direzione tecnico-amministrativa l'assunzione di scelte funzionali all'attuazione del programma di mandato e più in generale allo svolgimento dell'attività programmatica, col fine ultimo di rendere il Comune parte attiva e specchio il più possibile fedele della realtà civile, sociale ed economica della comunità di Bagno a Ripoli.

Gestisce la materia dello Sviluppo economico in maniera organica con lo sviluppo del territorio nel suo complesso, adoperandosi per sostenere, valorizzare, monitorare, promuovere e far emergere le attitudini economiche che lo denotano e che si esplicano nelle numerose e variegata attività imprenditoriali, artigianali, agricole, di produzione locale tipica e di qualità e di ricezione turistica presenti nel territorio, favorendo in tali campi anche l'attuazione di investimenti e l'emergere di idee e di azioni innovative, quali il sistema della filiera corta e i centri commerciali naturali.

Dà impulso al consolidamento e allo sviluppo dei rapporti con le Associazioni rappresentative delle categorie economiche e con le Associazioni di volontariato, rapportandosi ad esse non in chiave meramente interlocutoria, bensì ricercando la loro partecipazione attiva, allo scopo di creare con esse una fattiva sinergia ed una "rete" di relazioni.

Si impegna per realizzare uno sviluppo economico del territorio sostenibile e partecipato, e per promuovere "la risorsa territorio" anche in ambito metropolitano, dando impulso all'aspetto turistico, promuovendo in tale contesto il territorio di Bagno a Ripoli attraverso il suo patrimonio di storia, arte, cultura e tradizione, anche partecipando a progetti di area.

Di seguito la descrizione delle principali attività dei:

- Settore gestione e sviluppo risorse umane
- Settore comunicazione e partecipazione
- Settore servizi informatico-informativi

Settore affari generali, servizi demografici e servizi di rete

Gestione attività di segreteria generale; gestione attività inerente i contratti; gestione amministrativa degli atti di emanazione degli Organi collegiali e degli atti di emanazione degli Organi monocratici; gestione polizze assicurative per la copertura dei rischi dell'ente; indennità e rimborsi agli amministratori; atti amministrativi e organizzativi per lo svolgimento di consultazioni elettorali;

predisposizione e/o revisione di contratti di compravendita immobiliare; calcolo diritti di segreteria e di rogito; predisposizione contratti per concessione di loculi e ossarini; predisposizione della modulistica per l'Ufficio del Registro; adempimenti anagrafici e di stato civile e rilascio di atti e certificazioni; gestione aspetti contrattualistici e rapporti con le aziende partecipate.

Settore sviluppo locale

Gestione Sportello unico attività produttive (SUAP) e rapporti interni ed esterni; gestione dell'attività amministrativa e dei Piani in materia di commercio; gestione attività per lo svolgimento di manifestazioni ed eventi per la valorizzazione dello sviluppo economico, turistico, e dei prodotti tipici di locali e di qualità; rapporti con enti e associazioni di categoria.

Settore cultura

Cura le attività e iniziative culturali inerenti il recupero, la conservazione e valorizzazione dei beni architettonici ed artistici di proprietà comunale; lo svolgimento di manifestazioni, nuove e/o consolidate, sviluppandone le potenzialità e peculiarità anche in funzione della promozione turistica del territorio; l'organizzazione di mostre tematiche e/o di valorizzazione di artisti legati al territorio; la realizzazione di pubblicazioni. Fornisce apporto e collaborazione a progetti culturali di valenza sovracomunale ed intercomunale, quale il museo territoriale delle Verdi Terre di Toscana, consistente in itinerari, visite guidate, pubblicazioni a tema.

PEG2010-PEG2010_PEG2010_PEG2010-PEG2010-PEG2010

Area 6

Pianificazione e gestione del territorio e del paesaggio

E' preposta alla pianificazione e alla gestione territoriale, urbanistica, paesaggistica e ambientale quale strumento di governo e di riqualificazione del territorio, e persegue costantemente l'obiettivo dello sviluppo durevole, volto a favorire il miglioramento della qualità della vita.

Cura infatti la predisposizione, la gestione e l'adeguamento degli strumenti generali di pianificazione e di governo del territorio (piano strutturale, regolamento urbanistico, regolamento edilizio e relative varianti); la progettazione del paesaggio e del sistema degli spazi aperti; la pianificazione delle aree verdi, dei parchi, delle aree protette; la pianificazione di interventi eco-compatibili e di adeguamento alla normativa in materia di tutela ambientale; gli adeguamenti normativi in campo edilizio e di bio-architettura; la verifica dell'impatto paesaggistico delle principali Opere pubbliche.

Gestisce l'edilizia residenziale, svolgendo attività inerenti i procedimenti edilizi e il rilascio degli atti autorizzativi e concessori, e coordina le attività mirate alla repressione dell'abusivismo edilizio.

Per perseguire i predetti obiettivi predispone il Quadro Conoscitivo di Riferimento, che costituisce un patrimonio di conoscenze condivise, il quale contiene valutazioni diagnostiche sulla realtà comunale, utili a indirizzare le

trasformazioni territoriali verso obiettivi di qualità e di benessere.

Promuove lo svolgimento di iniziative pubbliche mirate a diffondere la conoscenza del territorio e la cultura ambientale con il coinvolgimento dei vari soggetti sociali. A tale scopo organizza convegni, incontri, dibattiti, tavoli di lavoro finalizzati a favorire la conoscenza, il confronto e l'elaborazione comune.

La partecipazione al Piano Strategico e ad alcuni progetti di rilevanza metropolitana (mobilità, parco fluviale, paesaggio) costituisce occasione per l'elaborazione di una programmazione di area basata sulla valorizzazione delle risorse territoriali. La dimensione sovracomunale rappresenta infatti un costante orizzonte di riferimento, stanti le relazioni fisiche e funzionali con Firenze e i comuni del Quadrante Centrale dell'Area Metropolitana Fiorentina.

Adempie a livello tecnico, nei confronti dei soggetti locali, al ruolo che l'attuale Amministrazione intende far svolgere al Comune. Non solo di erogatore di servizi dunque, bensì soprattutto di attore e coordinatore delle iniziative, pubbliche e private, a rilevanza territoriale, operando per stimolare la definizione di un ruolo più preciso del territorio comunale di Bagno a Ripoli nell'ambito della città metropolitana. La formazione del nuovo Piano Strutturale rappresenta, in tale contesto, il momento culminante di elaborazione e di confronto.

Di seguito la descrizione delle principali attività dei:

- Settore edilizia privata ed illeciti
- Settore urbanistica

Settore edilizia privata ed illeciti

Cura l'espletamento dei procedimenti edilizi e il rilascio degli atti autorizzativi; l'esame di merito dei progetti relativi alle opere di urbanizzazione; il rilascio e/o controllo di certificazioni di abitabilità, agibilità, uso, conformità edilizia, ecc.; la tenuta e archiviazione dei progetti edilizi e dei relativi provvedimenti; svolge attività di informazione verso gli operatori, pubblici e privati, per le materie di propria competenza, e l'esame preventivo dei singoli progetti; svolgimento pratiche di accesso agli atti; e; coordinamento con il settore urbanistica riguardo all'esame degli interventi maggiormente significativi. Svolge attività in materia di repressione degli abusi edilizi e gli atti conseguenti.

Settore urbanistica

Cura la gestione ordinaria degli strumenti urbanistici generali ed attuativi; coordina e collabora nella predisposizione di nuovi strumenti urbanistici generali; predispone e/o collabora nella predisposizione di piani attuativi, varianti urbanistiche e regolamenti; esamina le istanze di iniziativa privata relative a piani di settore, piani attuativi e varianti; certifica la destinazione urbanistica; raccorda gli strumenti urbanistici e le opere pubbliche e private; gestisce la cartografia ed il suo aggiornamento; coordina il settore edilizia riguardo all'esame degli interventi maggiormente significativi; svolge attività di informazione verso gli operatori, pubblici e privati, per le tematiche di competenza.

Segreteria del sindaco e degli assessori. Cerimoniale

Opera in maniera funzionale a rendere quanto più agevole al Sindaco e agli Amministratori lo svolgimento del proprio mandato, sia sotto l'aspetto della rappresentanza dell'ente, dei rapporti istituzionali, delle relazioni interne ed esterne, che sotto quello logistico e operativo.

Svolge funzione di staff operativo del Sindaco, e si occupa della gestione dei rapporti del Sindaco e degli Assessori con i cittadini, con i Comitati di cittadini, con Associazioni, con enti e Istituzioni; cura la tenuta dell'agenda degli impegni e dei ricevimenti, la corrispondenza in entrata e in uscita.

Si occupa inoltre del cerimoniale e delle annesse funzioni, tra le quali figurano la cura dei rapporti e la tenuta e aggiornamento dell'elenco delle autorità, enti, associazioni da invitare in occasione delle iniziative e manifestazioni promosse dall'amministrazione, delle quali organizza e coordina le relative attività, fornendo supporto organizzativo alla struttura interna, cura la partecipazione dell'amministrazione e del Gonfalone del Comune a manifestazioni pubbliche nelle sedi cittadine o in altre città, e fornisce assistenza al cerimoniale in occasione di matrimoni.

PEG2010-PEG2010_PEG2010_PEG2010-PEG2010-PEG2010

Servizio controllo interno, programmazione e qualità

Svolge, su impulso dell'Organo politico e di quello di direzione tecnico-amministrativa, un'attività funzionale al controllo e alla valutazione della gestione operativa dell'Ente, ai fini del monitoraggio e della verifica in ordine alla realizzazione degli obiettivi ed alla efficace ed efficiente gestione delle risorse, secondo indicatori di controllo stabiliti. Fornisce supporto all'Organo politico per l'attività di valutazione delle prestazioni dirigenziali.

In staff con l'Organo politico e la Direzione Generale, opera inoltre nell'ambito dell'attività di programmazione dell'ente, fornendo supporto nella formazione di alcuni documenti di carattere programmatico e gestionale, quali il Piano Esecutivo di Gestione ed il Piano Dettagliato degli Obiettivi.

Svolge infine funzioni di coordinamento, monitoraggio, uniformità e raccordo tra le varie azioni, strutture e soggetti coinvolti nell'attuazione del "Sistema qualità" dell'Ente, e segue i relativi processi certificativi.

PEG2010-PEG2010_PEG2010_PEG2010-PEG2010-PEG2010

Ufficio di Piano

Fornisce supporto allo svolgimento delle funzioni di indirizzo e controllo nell'ambito dello sviluppo delle politiche definite nella strategia integrata del Nuovo Piano Strutturale, per garantire la congruenza delle azioni e la coerenza tra tali strategie e le azioni politico-amministrative dell'ente.

PEG2010-PEG2010_PEG2010_PEG2010-PEG2010-PEG2010

PROVVEDIMENTI DI INCARICO DIRIGENZIALE

Area 1 – Gestione delle Risorse

Il Sindaco

Disposizione n. del

OGGETTO: Incarico di direzione dell'Area 1 – “Gestione delle Risorse” - **Dr. Dario Navarrini.**

IL SINDACO

VISTO l'art. 50, comma 10, del T.U. delle leggi sull'ordinamento degli Enti Locali, approvato con decreto legislativo 18 agosto 2000, n. 267, che affida al Sindaco la competenza ad attribuire e definire gli incarichi dirigenziali, secondo le modalità ed i criteri stabiliti dagli artt. 109 e 110 del citato T.U., dallo statuto e dai regolamenti vigenti presso l'Amministrazione;

VISTO l'art. 109, comma 1, del sopra richiamato decreto legislativo n. 267/2000, dal quale, testualmente: “6. *Gli incarichi dirigenziali sono conferiti a tempo determinato, ai sensi dell'art. 50, comma 10, con provvedimento motivato e con le modalità fissate dal regolamento sull'ordinamento degli uffici e dei servizi, secondo criteri di competenza professionale, in relazione agli obiettivi indicati nel programma amministrativo del sindaco (...)*”;

ATTESO che l'art. 19, comma 1, del decreto legislativo 30 marzo 2001, n. 165, puntualmente prescrive: “1. *Per il conferimento di ciascun incarico di funzione dirigenziale e per il passaggio ad incarichi di funzioni dirigenziali diverse, si tiene conto della natura e delle caratteristiche dei programmi da realizzare, delle attitudini e della capacità professionale del singolo dirigente, anche in relazione ai risultati conseguiti in precedenza, applicando di norma il criterio della rotazione degli incarichi. Al conferimento degli incarichi e al passaggio ad incarichi diversi non si applica l'art. 2103 del codice civile.*”;

CONSIDERATO quanto recato dal C.C.N.L. 23 dicembre 1999, afferente all'autonoma separata area di contrattazione collettiva per il personale con qualifica dirigenziale dipendente dalle amministrazioni pubbliche ricomprese nel comparto negoziale “Regioni - Autonomie locali”;

RICHIAMATO altresì l'art. 75 del vigente “Regolamento sull'ordinamento degli uffici e servizi”, approvato con atto di Giunta Comunale n. 163 del 30.10.2000, e succ. mod. e int. esecutivo;

PRESO ATTO dei contenuti organizzativi e di definizione degli assetti strutturali,

adottati dalla Giunta Municipale, nell'ambito dell'annuale Piano Esecutivo di Gestione, in data odierna con deliberazione n., ai sensi dell'art. 30 del vigente "Regolamento sull'ordinamento degli uffici e servizi";

RITENUTO, alla luce di quanto sopra di dover procedere all'attribuzione della direzione dell'Area 1 – "Gestione delle Risorse" nella composizione prevista nel Piano Esecutivo di Gestione 2010, con decorrenza dalla data odierna e validità fino alla data di adozione del Peg 2011;

VALUTATO ai suespressi fini che, in relazione alle esigenze gestionali e funzionali di questo Ente, per il perseguimento degli obiettivi che lo stesso ha formulato e si è prefisso nel Peg 2010, si rende opportuno procedere al conferimento dell'incarico di cui al comma precedente al Dirigente dipendente a ruolo da questa Amministrazione comunale Dr. Dario Navarrini, in considerazione delle motivazioni inerenti al curriculum professionale, alle attitudini all'assunzione dell'incarico, nonché alla professionalità ed all'esperienza già acquisita nell'Ente in relazione a posizioni organizzative di natura dirigenziale precedentemente ricoperte;

RITENUTO, per quanto concerne i contenuti organizzativi, giuridici e sostanziali degli incarichi di che trattasi, di far riferimento a quelli indicati nel Piano esecutivo di gestione dell'esercizio 2010;

ADOTTATO quale congruo ed opportuno, nella fase di affidamento dell'incarico dirigenziale di cui sopra, in applicazione dei vigenti criteri di determinazione della retribuzione di posizione e di risultato afferenti alla posizione dirigenziale di cui trattasi, ai sensi dell'art. 14 del C.C.N.L. 23 dicembre 1999 applicare un corrispondente trattamento economico, decorrente dalla data di adozione del presente atto, quale convenuto con l'incaricato a mente dell'art. 19, comma 2, del D.lgs. n. 165/2001, articolato come segue:

- trattamento economico fondamentale attribuito con espresso rinvio a quello applicato per i dirigenti dipendenti dell'Amministrazione comunale con rapporto a tempo indeterminato, quale desumibile dal vigente sistema contrattuale nazionale ed integrativo;
- retribuzione di posizione, di coordinamento di struttura o di staff, nella misura di €. annui lordi per tredici mensilità, come convenuta con l'incaricato dirigente;
- retribuzione di risultato secondo le effettive disponibilità economiche dell'amministrazione in relazione alla costituzione del relativo fondo di alimentazione ed in applicazione delle vigenti disposizioni contrattuali e regolamentari.

Tanto ritenuto e premesso;

DISPONE

- di conferire, per le motivazioni espresse in narrativa, da ritenersi in questa

sede integralmente richiamate e trasfuse, l'attribuzione di direzione dell'Area 1 – "Gestione delle Risorse" dalla data odierna e per tutto il periodo di vigenza del Peg 2010, al Dirigente Dr. Dario Navarrini dipendente da questa amministrazione comunale ascritto a qualifica funzionale dirigenziale;

- di individuare il contenuto funzionale delle posizioni in oggetto, nonché la struttura organizzativa di preposizione, le risorse, e gli obiettivi come quelli riportati nel Peg/Pdo 2010, approvato con delibera della G.M. n.in data odierna;
- di attribuire al conferito Dirigente il trattamento retributivo quale in premessa determinato, da intendersi, in questa parte dispositiva, integralmente richiamato, con le correlate motivazioni specificative;
- di darsi atto che il trattamento economico di cui sopra riveste carattere strettamente specificativo ed espressivo della posizione dirigenziale rivestita, come in questa sede conferita, potendo risultare, peraltro, suscettibile di modificazioni, per le componenti non oggetto di disposizioni di salvaguardia, a seguito di successiva eventuale ridefinizione dell'incarico dirigenziale stesso, in puntuale attuazione delle vigenti disposizioni normative e delle clausole contrattuali disciplinanti la materia, in specie con riguardo al sistema retributivo di posizione e di risultato delineato dal vigente assetto normativo di fonte contrattuale e regolamentare;
- di darsi atto, ancora, che l'incarico dirigenziale conferito con il presente provvedimento può essere revocato ai sensi dell'art. 109, comma 1, del più volte menzionato T.U. delle leggi sull'ordinamento degli enti locali approvato con D. Lgs. n. 267/2000, ed è rinnovabile alla scadenza determinata, ai sensi delle disposizioni di cui al ridetto art. 75 del vigente "Regolamento sull'ordinamento degli uffici e servizi" in premessa richiamate;
- di darsi atto, da ultimo, che i contenuti del presente atto di conferimento, per le parti interessate ai sensi dell'art. 19, comma 2, del decreto legislativo 30 marzo 2001, n. 165, sono state oggetto di apposita negoziazione con il dirigente interessato dall'affidamento stesso, che qui in calce sottoscrive per condivisione dei contenuti provvedimentali pattuiti, ai sensi delle predette disposizioni.

Convenuto, letto e sottoscritto in data sotto riportata.

Bagno a Ripoli,

IL SINDACO

Luciano Bartolini

IL DIRIGENTE INCARICATO

Dario Navarrini

Area 2 – Servizi al territorio, lavori pubblici e ambiente

Il Sindaco

Disposizione n. del

OGGETTO: Incarico di direzione dell'Area 2 – “Servizi al territorio, ll.pp. e ambiente” - Ing. **Andrea Focardi**.

IL SINDACO

VISTO l'art. 50, comma 10, del T.U. delle leggi sull'ordinamento degli Enti Locali, approvato con decreto legislativo 18 agosto 2000, n. 267, che affida al Sindaco la competenza ad attribuire e definire gli incarichi dirigenziali, secondo le modalità ed i criteri stabiliti dagli artt. 109 e 110 del citato T.U., dallo statuto e dai regolamenti vigenti presso l'Amministrazione;

VISTO l'art. 109, comma 1, del sopra richiamato decreto legislativo n. 267/2000, dal quale, testualmente: “6. *Gli incarichi dirigenziali sono conferiti a tempo determinato, ai sensi dell'art. 50, comma 10, con provvedimento motivato e con le modalità fissate dal regolamento sull'ordinamento degli uffici e dei servizi, secondo criteri di competenza professionale, in relazione agli obiettivi indicati nel programma amministrativo del sindaco (...)*”;

ATTESO che l'art. 19, comma 1, del decreto legislativo 30 marzo 2001, n. 165, puntualmente prescrive: “1. *Per il conferimento di ciascun incarico di funzione dirigenziale e per il passaggio ad incarichi di funzioni dirigenziali diverse, si tiene conto della natura e delle caratteristiche dei programmi da realizzare, delle attitudini e della capacità professionale del singolo dirigente, anche in relazione ai risultati conseguiti in precedenza, applicando di norma il criterio della rotazione degli incarichi. Al conferimento degli incarichi e al passaggio ad incarichi diversi non si applica l'art. 2103 del codice civile.*”;

CONSIDERATO quanto recato dal C.C.N.L. 23 dicembre 1999, afferente all'autonoma separata area di contrattazione collettiva per il personale con qualifica dirigenziale dipendente dalle amministrazioni pubbliche ricomprese nel comparto negoziale “Regioni - Autonomie locali”;

RICHIAMATO altresì l'art. 75 del vigente “Regolamento sull'ordinamento degli uffici e servizi”, approvato con atto di Giunta Comunale n. 163 del 30.10.2000, e succ. mod. e int. esecutivo;

PRESO ATTO dei contenuti organizzativi e di definizione degli assetti strutturali, adottati dalla Giunta Municipale, nell'ambito dell'annuale Piano Esecutivo di Gestione, in data odierna con deliberazione n., ai sensi dell'art. 30 del vigente “Regolamento sull'ordinamento degli uffici e servizi”;

RITENUTO, alla luce di quanto sopra di dover procedere all'attribuzione della

direzione dell'Area 2 – “Servizi al territorio, lavori pubblici e ambiente” nella composizione prevista nel Piano Esecutivo di Gestione 2010, con decorrenza dalla data odierna e validità fino alla data di adozione del Peg 2011;

RICHIAMATE le proprie precedenti disposizioni n. 59 del 09.06.2009 con la quale si individuava il contraente con cui costituire un rapporto di lavoro ex art. 110 comma 1, del TUEL 267/2000 nella persona dell'Ing. Andrea Focardi, e n. 122 del 28/12/2009 con la quale si prorogava detto rapporto di lavoro, stipulando conseguentemente la modifica al contratto individuale di lavoro a tempo determinato di diritto pubblico, fino alla data di scadenza del mandato elettorale in essere;

VALUTATO ai suespressi fini che, in relazione alle esigenze gestionali e funzionali di questo Ente, per il perseguimento degli obiettivi che lo stesso ha formulato e si è prefisso nel Peg 2010, si rende opportuno procedere al conferimento dell'incarico di cui al comma precedente al Dirigente dipendente a tempo determinato da questa Amministrazione comunale Ing. Andrea Focardi, in considerazione delle motivazioni inerenti al curriculum professionale, alle attitudini all'assunzione dell'incarico, nonché alla professionalità ed all'esperienza già acquisita nell'Ente in relazione a posizioni organizzative di natura dirigenziale precedentemente ricoperte;

RITENUTO, per quanto concerne i contenuti organizzativi, giuridici e sostanziali degli incarichi di che trattasi, di far riferimento a quelli indicati nel Piano esecutivo di gestione dell'esercizio 2010;

ADOTTATO quale congruo ed opportuno, nella fase di affidamento dell'incarico dirigenziale di cui sopra, in applicazione dei vigenti criteri di determinazione della retribuzione di posizione e di risultato afferenti alla posizione dirigenziale di cui trattasi, ai sensi dell'art. 14 del C.C.N.L. 23 dicembre 1999 applicare un corrispondente trattamento economico, decorrente dalla data di adozione del presente atto, quale convenuto con l'incaricato a mente dell'art. 19, comma 2, del D.lgs. n. 165/2001, articolato come segue:

- trattamento economico fondamentale attribuito con espresso rinvio a quello applicato per i dirigenti dipendenti dell'Amministrazione comunale con rapporto a tempo determinato, quale desumibile dal vigente sistema contrattuale nazionale ed integrativo;
- retribuzione di posizione, di coordinamento di struttura o di staff, nella misura di €. annui lordi per tredici mensilità, come convenuta con l'incaricando dirigente;
- retribuzione di risultato secondo le effettive disponibilità economiche dell'amministrazione in relazione alla costituzione del relativo fondo di alimentazione ed in applicazione delle vigenti disposizioni contrattuali e regolamentari.

Tanto ritenuto e premesso;

DISPONE

- di conferire, per le motivazioni espresse in narrativa, da ritenersi in questa sede integralmente richiamate e trasfuse, l'attribuzione di direzione dell'Area 2 – "Servizi al territorio, lavori pubblici e ambiente", dalla data odierna e per tutto il periodo di vigenza del Peg 2010, al Dirigente Ing. Andrea Focardi dipendente a tempo determinato di questa amministrazione comunale ascritto a qualifica funzionale dirigenziale;
- di individuare il contenuto funzionale delle posizioni in oggetto, nonché la struttura organizzativa di preposizione, le risorse, e gli obiettivi come quelli riportati nel Peg/Pdo 2010, approvato con delibera della G.M. n.in data odierna;
- di attribuire al conferito Dirigente il trattamento retributivo quale in premessa determinato, da intendersi, in questa parte dispositiva, integralmente richiamato, con le correlate motivazioni specificative;
- di darsi atto che il trattamento economico di cui sopra riveste carattere strettamente specificativo ed espressivo della posizione dirigenziale rivestita, come in questa sede conferita, potendo risultare, peraltro, suscettibile di modificazioni, per le componenti non oggetto di disposizioni di salvaguardia, a seguito di successiva eventuale ridefinizione dell'incarico dirigenziale stesso, in puntuale attuazione delle vigenti disposizioni normative e delle clausole contrattuali disciplinanti la materia, in specie con riguardo al sistema retributivo di posizione e di risultato delineato dal vigente assetto normativo di fonte contrattuale e regolamentare;
- di darsi atto, ancora, che l'incarico dirigenziale conferito con il presente provvedimento può essere revocato ai sensi dell'art. 109, comma 1, del più volte menzionato T.U. delle leggi sull'ordinamento degli enti locali approvato con D. Lgs. n. 267/2000, ed è rinnovabile alla scadenza determinata, ai sensi delle disposizioni di cui al ridetto art. 75 del vigente "Regolamento sull'ordinamento degli uffici e servizi" in premessa richiamate;
- di darsi atto, da ultimo, che i contenuti del presente atto di conferimento, per le parti interessate ai sensi dell'art. 19, comma 2, del decreto legislativo 30 marzo 2001, n. 165, sono state oggetto di apposita negoziazione con il dirigente interessato dall'affidamento stesso, che qui in calce sottoscrive per condivisione dei contenuti provvedimentali pattuiti, ai sensi delle predette disposizioni.

Convenuto, letto e sottoscritto in data sotto riportata.

Bagno a Ripoli,

IL SINDACO

Luciano Bartolini

IL DIRIGENTE INCARICATO

Andrea Focardi

Area 3 – Servizi ai Cittadini

Il Sindaco

Disposizione n. del

OGGETTO: Incarico di direzione dell'Area 3 – “Servizi ai cittadini” - **Dr. Neri Magli.**

IL SINDACO

VISTO l'art. 50, comma 10, del T.U. delle leggi sull'ordinamento degli Enti Locali, approvato con decreto legislativo 18 agosto 2000, n. 267, che affida al Sindaco la competenza ad attribuire e definire gli incarichi dirigenziali, secondo le modalità ed i criteri stabiliti dagli artt. 109 e 110 del citato T.U., dallo statuto e dai regolamenti vigenti presso l'Amministrazione;

VISTO l'art. 109, comma 1, del sopra richiamato decreto legislativo n. 267/2000, dal quale, testualmente: “6. *Gli incarichi dirigenziali sono conferiti a tempo determinato, ai sensi dell'art. 50, comma 10, con provvedimento motivato e con le modalità fissate dal regolamento sull'ordinamento degli uffici e dei servizi, secondo criteri di competenza professionale, in relazione agli obiettivi indicati nel programma amministrativo del sindaco (...)*”;

ATTESO che l'art. 19, comma 1, del decreto legislativo 30 marzo 2001, n. 165, puntualmente prescrive: “1. *Per il conferimento di ciascun incarico di funzione dirigenziale e per il passaggio ad incarichi di funzioni dirigenziali diverse, si tiene conto della natura e delle caratteristiche dei programmi da realizzare, delle attitudini e della capacità professionale del singolo dirigente, anche in relazione ai risultati conseguiti in precedenza, applicando di norma il criterio della rotazione degli incarichi. Al conferimento degli incarichi e al passaggio ad incarichi diversi non si applica l'art. 2103 del codice civile.*”;

CONSIDERATO quanto recato dal C.C.N.L. 23 dicembre 1999, afferente all'autonoma separata area di contrattazione collettiva per il personale con qualifica dirigenziale dipendente dalle amministrazioni pubbliche ricomprese nel comparto negoziale “Regioni - Autonomie locali”;

RICHIAMATO altresì l'art. 75 del vigente “Regolamento sull'ordinamento degli uffici e servizi”, approvato con atto di Giunta Comunale n. 163 del 30.10.2000, e succ. mod. e int. esecutivo;

PRESO ATTO dei contenuti organizzativi e di definizione degli assetti strutturali, adottati dalla Giunta Municipale, nell'ambito dell'annuale Piano Esecutivo di Gestione, in data odierna con deliberazione n. ., ai sensi dell'art. 30 del vigente “Regolamento sull'ordinamento degli uffici e servizi”;

RITENUTO, alla luce di quanto sopra di dover procedere all'attribuzione della direzione dell'Area 3 – “Servizi ai cittadini” nella composizione prevista nel Piano Esecutivo di Gestione 2010, con decorrenza dalla data odierna e validità fino alla data di adozione del Peg 2011;

RICHIAMATE le proprie precedenti disposizioni n. 61 del 09.06.2009 con la quale si individuava il contraente con cui costituire un rapporto di lavoro ex art. 110 comma 1, del TUEL 267/2000 nella persona dell'Ing. Andrea Focardi, e n. 123 del 28/12/2009 con la quale si prorogava detto rapporto di lavoro, stipulando conseguentemente la modifica al contratto individuale di lavoro a tempo determinato di diritto pubblico, fino alla data di scadenza del mandato elettorale in essere;

VALUTATO ai suespressi fini che, in relazione alle esigenze gestionali e funzionali di questo Ente, per il perseguimento degli obiettivi che lo stesso ha formulato e si è prefisso nel Peg 2010, si rende opportuno procedere al conferimento dell'incarico di cui al comma precedente al Dirigente dipendente a tempo determinato da questa Amministrazione comunale Dr. Neri Magli, in considerazione delle motivazioni inerenti al curriculum professionale, alle attitudini all'assunzione dell'incarico, nonché alla professionalità ed all'esperienza già acquisita nell'Ente in relazione a posizioni organizzative di natura dirigenziale precedentemente ricoperte;

RITENUTO, per quanto concerne i contenuti organizzativi, giuridici e sostanziali degli incarichi di che trattasi, di far riferimento a quelli indicati nel Piano esecutivo di gestione dell'esercizio 2010;

ADOTTATO quale congruo ed opportuno, nella fase di affidamento dell'incarico dirigenziale di cui sopra, in applicazione dei vigenti criteri di determinazione della retribuzione di posizione e di risultato afferenti alla posizione dirigenziale di cui trattasi, ai sensi dell'art. 14 del C.C.N.L. 23 dicembre 1999 applicare un corrispondente trattamento economico, decorrente dalla data di adozione del presente atto, quale convenuto con l'incaricato a mente dell'art. 19, comma 2, del D.lgs. n. 165/2001, articolato come segue:

- trattamento economico fondamentale attribuito con espresso rinvio a quello applicato per i dirigenti dipendenti dell'Amministrazione comunale con rapporto a tempo determinato, quale desumibile dal vigente sistema contrattuale nazionale ed integrativo;
- retribuzione di posizione, di coordinamento di struttura o di staff, nella misura di €.annui lordi per tredici mensilità, come convenuta con l'incaricato dirigente;
- retribuzione di risultato secondo le effettive disponibilità economiche dell'amministrazione in relazione alla costituzione del relativo fondo di alimentazione ed in applicazione delle vigenti disposizioni contrattuali e regolamentari.

Tanto ritenuto e premesso;

DISPONE

- di conferire, per le motivazioni espresse in narrativa, da ritenersi in questa sede integralmente richiamate e trasfuse, l'attribuzione di direzione dell'Area 3 – "Servizi ai cittadini", dalla data odierna e per tutto il periodo di vigenza del Peg 2010, al Dirigente Dr. Neri Magli dipendente a tempo determinato di questa amministrazione comunale ascritto a qualifica funzionale dirigenziale;
- di individuare il contenuto funzionale delle posizioni in oggetto, nonché la struttura organizzativa di preposizione, le risorse, e gli obiettivi come quelli riportati nel Peg/Pdo 2010, approvato con delibera della G.M. n.in data odierna;
- di attribuire al conferito Dirigente il trattamento retributivo quale in premessa determinato, da intendersi, in questa parte dispositiva, integralmente richiamato, con le correlate motivazioni specificative;
- di darsi atto che il trattamento economico di cui sopra riveste carattere strettamente specificativo ed espressivo della posizione dirigenziale rivestita, come in questa sede conferita, potendo risultare, peraltro, suscettibile di modificazioni, per le componenti non oggetto di disposizioni di salvaguardia, a seguito di successiva eventuale ridefinizione dell'incarico dirigenziale stesso, in puntuale attuazione delle vigenti disposizioni normative e delle clausole contrattuali disciplinanti la materia, in specie con riguardo al sistema retributivo di posizione e di risultato delineato dal vigente assetto normativo di fonte contrattuale e regolamentare;
- di darsi atto, ancora, che l'incarico dirigenziale conferito con il presente provvedimento può essere revocato ai sensi dell'art. 109, comma 1, del più volte menzionato T.U. delle leggi sull'ordinamento degli enti locali approvato con D. Lgs. n. 267/2000, ed è rinnovabile alla scadenza determinata, ai sensi delle disposizioni di cui al ridetto art. 75 del vigente "Regolamento sull'ordinamento degli uffici e servizi" in premessa richiamate;
- di darsi atto, da ultimo, che i contenuti del presente atto di conferimento, per le parti interessate ai sensi dell'art. 19, comma 2, del decreto legislativo 30 marzo 2001, n. 165, sono state oggetto di apposita negoziazione con il dirigente interessato dall'affidamento stesso, che qui in calce sottoscrive per condivisione dei contenuti provvedimentali pattuiti, ai sensi delle predette disposizioni.

Convenuto, letto e sottoscritto in data sotto riportata.

Bagno a Ripoli,

IL SINDACO

Luciano Bartolini

IL DIRIGENTE INCARICATO

Neri Magli

Area 4 – Programmazione e Organizzazione

Il Sindaco

Disposizione n. del

OGGETTO: Incarico di direzione dell'Area 4 – “Programmazione e Organizzazione” – **Dr. Francesco Piarulli.**

IL SINDACO

VISTO l'art. 50, comma 10, del T.U. delle leggi sull'ordinamento degli Enti Locali, approvato con decreto legislativo 18 agosto 2000, n. 267, che affida al Sindaco la competenza ad attribuire e definire gli incarichi dirigenziali, secondo le modalità ed i criteri stabiliti dagli artt. 109 e 110 del citato T.U., dallo statuto e dai regolamenti vigenti presso l'Amministrazione;

VISTO l'art. 109, comma 1, del sopra richiamato decreto legislativo n. 267/2000, dal quale, testualmente: “6. *Gli incarichi dirigenziali sono conferiti a tempo determinato, ai sensi dell'art. 50, comma 10, con provvedimento motivato e con le modalità fissate dal regolamento sull'ordinamento degli uffici e dei servizi, secondo criteri di competenza professionale, in relazione agli obiettivi indicati nel programma amministrativo del sindaco (...)*”;

ATTESO che l'art. 19, comma 1, del decreto legislativo 30 marzo 2001, n. 165, puntualmente prescrive: “1. *Per il conferimento di ciascun incarico di funzione dirigenziale e per il passaggio ad incarichi di funzioni dirigenziali diverse, si tiene conto della natura e delle caratteristiche dei programmi da realizzare, delle attitudini e della capacità professionale del singolo dirigente, anche in relazione ai risultati conseguiti in precedenza, applicando di norma il criterio della rotazione degli incarichi. Al conferimento degli incarichi e al passaggio ad incarichi diversi non si applica l'art. 2103 del codice civile.*”;

CONSIDERATO quanto recato dal C.C.N.L. 23 dicembre 1999, afferente all'autonoma separata area di contrattazione collettiva per il personale con qualifica dirigenziale dipendente dalle amministrazioni pubbliche ricomprese nel comparto negoziale “Regioni - Autonomie locali”;

RICHIAMATO altresì l'art. 75 del vigente “Regolamento sull'ordinamento degli uffici e servizi”, approvato con atto di Giunta Comunale n. 163 del 30.10.2000, e succ. mod. e int. esecutivo;

VISTA la propria precedente disposizione n. 79 del 30/07/2009 con la quale veniva affidata al Dr. Francesco Piarulli, oltre alla Direzione Generale dell'Ente fino alla data di adozione del Peg 2012, la Direzione dell'Area Organizzativa 4 fino alla data di adozione del Peg 2010; nonché la disposizione n. 124 del 28.12.2009 con la quale veniva prorogato l'affidamento della Direzione fino alla

data di scadenza del mandato elettorale in essere; nonché la disposizione n. 87 del 01.09.2009 concernente l'incarico al Dr. Francesco Piarulli di direzione e gestione organizzativa del Sistema Qualità;

PRESO ATTO dei contenuti organizzativi e di definizione degli assetti strutturali, adottati dalla Giunta Municipale, nell'ambito dell'annuale Piano Esecutivo di Gestione, in data odierna con deliberazione n., ai sensi dell'art. 30 del vigente *"Regolamento sull'ordinamento degli uffici e servizi"*;

RITENUTO, alla luce di quanto sopra di dover procedere alla conferma al Dr. Francesco Piarulli della direzione dell'Area 4 – "Programmazione e Organizzazione" nella composizione prevista nel Piano Esecutivo di Gestione 2010, con decorrenza dalla data odierna e validità fino alla data di adozione del Peg 2011, nonché alla conferma della direzione e gestione organizzativa del Sistema Qualità;

RITENUTO, per quanto concerne i contenuti organizzativi, giuridici e sostanziali degli incarichi di che trattasi, di far riferimento a quelli indicati nel Piano esecutivo di gestione dell'esercizio 2010;

Tanto ritenuto e premesso;

DISPONE

- di conferire, per le motivazioni espresse in narrativa, da ritenersi in questa sede integralmente richiamate e trasfuse, l'attribuzione di direzione dell'Area 4 – "Programmazione e Organizzazione", dalla data odierna e per tutto il periodo di vigenza del Peg 2010, al Dr. Francesco Piarulli, Direttore Generale di questa amministrazione comunale;
- di conferire al Direttore Generale Dr. Francesco Piarulli la direzione organizzativa e gestionale del Settore Autonomo Polizia Municipale, nonché della Segreteria del Sindaco, degli Assessori, Cerimoniali, nonché del Servizio di Controllo Interno programmazione e qualità;
- di conferire al Direttore Generale Dr. Francesco Piarulli la gestione giuridica amministrativa del personale del costituendo Ufficio di Piano, per quanto attiene agli aspetti di coordinamento con la struttura;
- di individuare il contenuto funzionale delle posizioni in oggetto, nonché la struttura organizzativa di preposizione, le risorse, e gli obiettivi come quelli riportati nel Peg/Pdo 2010, approvato con delibera della G.M. n.in data odierna;
- di attribuire al Dr. Francesco Piarulli la direzione e gestione organizzativa del Sistema qualità rispondendo alla Giunta Municipale sullo stato di applicazione e mantenimento del suddetto Sistema, verificandone i risultati e l'efficacia in particolare per:
 - assicurare che i processi necessari per il Sistema di Gestione per la Qualità siano predisposti, attuati e tenuti aggiornati;

- riferire alla G.M. sulle prestazioni del Sistema di Gestione per la Qualità e su ogni esigenza di miglioramento;
- assicurare la promozione della consapevolezza dei requisiti del Cliente/Utente nell'ambito di tutta l'Organizzazione;
- di darsi atto, da ultimo, che i contenuti del presente atto di conferimento, per le parti interessate ai sensi dell'art. 19, comma 2, del decreto legislativo 30 marzo 2001, n. 165, sono state oggetto di apposita negoziazione con l'interessato, che qui in calce sottoscrive per condivisione dei contenuti provvedimenti pattuiti, ai sensi delle predette disposizioni.

Convenuto, letto e sottoscritto in data sotto riportata.

Bagno a Ripoli,

IL SINDACO

Luciano Bartolini

IL DIRIGENTE INCARICATO

Francesco Piarulli

PEG2010-PEG2010_PEG2010_PEG2010-PEG2010-PEG2010

Area 5 - Servizi Istituzionali e attività culturali ed economiche

Il Sindaco

Disposizione n. del

OGGETTO: Incarico di direzione dell'Area 5 – “Servizi Istituzionali e attività culturali ed economiche” - **Dr. Fabio Baldi.**

IL SINDACO

VISTO l'art. 50, comma 10, del T.U. delle leggi sull'ordinamento degli Enti Locali, approvato con decreto legislativo 18 agosto 2000, n. 267, che affida al Sindaco la competenza ad attribuire e definire gli incarichi dirigenziali, secondo le modalità ed i criteri stabiliti dagli artt. 109 e 110 del citato T.U., dallo statuto e dai regolamenti vigenti presso l'Amministrazione;

VISTO l'art. 109, comma 1, del sopra richiamato decreto legislativo n. 267/2000, dal quale, testualmente: “6. *Gli incarichi dirigenziali sono conferiti a tempo determinato, ai sensi dell'art. 50, comma 10, con provvedimento motivato e con le modalità fissate dal regolamento sull'ordinamento degli uffici e dei servizi, secondo criteri di competenza professionale, in relazione agli obiettivi indicati nel programma amministrativo del sindaco (...)*”;

ATTESO che l'art. 19, comma 1, del decreto legislativo 30 marzo 2001, n. 165, puntualmente prescrive: “1. *Per il conferimento di ciascun incarico di funzione dirigenziale e per il passaggio ad incarichi di funzioni dirigenziali diverse, si tiene conto della natura e delle caratteristiche dei programmi da realizzare, delle attitudini e della capacità professionale del singolo dirigente, anche in relazione ai risultati conseguiti in precedenza, applicando di norma il criterio della rotazione degli incarichi. Al conferimento degli incarichi e al passaggio ad incarichi diversi non si applica l'art. 2103 del codice civile.*”;

CONSIDERATO quanto recato dal C.C.N.L. 23 dicembre 1999, afferente all'autonoma separata area di contrattazione collettiva per il personale con qualifica dirigenziale dipendente dalle amministrazioni pubbliche ricomprese nel comparto negoziale “Regioni - Autonomie locali”;

RICHIAMATO altresì l'art. 75 del vigente “Regolamento sull'ordinamento degli uffici e servizi”, approvato con atto di Giunta Comunale n. 163 del 30.10.2000, e succ. mod. e int. esecutivo;

PRESO ATTO dei contenuti organizzativi e di definizione degli assetti strutturali, adottati dalla Giunta Municipale, nell'ambito dell'annuale Piano Esecutivo di Gestione, in data odierna con deliberazione n., ai sensi dell'art. 30 del vigente “Regolamento sull'ordinamento degli uffici e servizi”;

RITENUTO, alla luce di quanto sopra di dover procedere all'attribuzione della direzione dell'Area 5 – “Servizi Istituzionali e attività culturali ed economiche” nella composizione prevista nel Piano Esecutivo di Gestione 2010, con decorrenza dalla data odierna e validità fino alla data di adozione del Peg 2011;

VALUTATO ai suespressi fini che, in relazione alle esigenze gestionali e funzionali di questo Ente, per il perseguimento degli obiettivi che lo stesso ha formulato e si è prefisso nel Peg 2010, si rende opportuno procedere al conferimento dell'incarico di cui al comma precedente al Dirigente dipendente a ruolo da questa Amministrazione comunale Dr. Fabio Baldi, in considerazione delle motivazioni inerenti al curriculum professionale, alle attitudini all'assunzione dell'incarico, nonché alla professionalità ed all'esperienza già acquisita nell'Ente in relazione a posizioni organizzative di natura dirigenziale precedentemente ricoperte;

RITENUTO, per quanto concerne i contenuti organizzativi, giuridici e sostanziali degli incarichi di che trattasi, di far riferimento a quelli indicati nel Piano esecutivo di gestione dell'esercizio 2010;

ADOTTATO quale congruo ed opportuno, nella fase di affidamento dell'incarico dirigenziale di cui sopra, in applicazione dei vigenti criteri di determinazione della retribuzione di posizione e di risultato afferenti alla posizione dirigenziale di cui trattasi, ai sensi dell'art. 14 del C.C.N.L. 23 dicembre 1999 applicare un corrispondente trattamento economico, decorrente dalla data di adozione del presente atto, quale convenuto con l'incaricato a mente dell'art. 19, comma 2, del D.lgs. n. 165/2001, articolato come segue:

- trattamento economico fondamentale attribuito con espresso rinvio a quello applicato per i dirigenti dipendenti dell'Amministrazione comunale con rapporto a tempo indeterminato, quale desumibile dal vigente sistema contrattuale nazionale ed integrativo,
- retribuzione di posizione, di coordinamento di struttura o di staff, nella misura di €.annui lordi per tredici mensilità, come convenuta con l'incaricando dirigente;
- retribuzione di risultato secondo le effettive disponibilità economiche dell'amministrazione in relazione alla costituzione del relativo fondo di alimentazione ed in applicazione delle vigenti disposizioni contrattuali e regolamentari;

Tanto ritenuto e premesso;

DISPONE

- di conferire, per le motivazioni espresse in narrativa, da ritenersi in questa sede integralmente richiamate e trasfuse, l'attribuzione di direzione dell'Area 5 – “Servizi Istituzionali e attività culturali ed economiche” dalla data odierna e per tutto il periodo di vigenza del Peg 2010, al Dirigente Dr. Fabio Baldi dipendente da questa amministrazione comunale ascritto a qualifica funzionale dirigenziale;

- di individuare il contenuto funzionale delle posizioni in oggetto, nonché la struttura organizzativa di preposizione, le risorse, e gli obiettivi come quelli riportati nel Peg/Pdo 2010, approvato con delibera della G.M. n.in data odierna;
- di attribuire al conferito Dirigente il trattamento retributivo quale in premessa determinato, da intendersi, in questa parte dispositiva, integralmente richiamato, con le correlate motivazioni specificative;
- di darsi atto che il trattamento economico di cui sopra riveste carattere strettamente specificativo ed espressivo della posizione dirigenziale rivestita, come in questa sede conferita, potendo risultare, peraltro, suscettibile di modificazioni, per le componenti non oggetto di disposizioni di salvaguardia, a seguito di successiva eventuale ridefinizione dell'incarico dirigenziale stesso, in puntuale attuazione delle vigenti disposizioni normative e delle clausole contrattuali disciplinanti la materia, in specie con riguardo al sistema retributivo di posizione e di risultato delineato dal vigente assetto normativo di fonte contrattuale e regolamentare;
- di darsi atto, ancora, che l'incarico dirigenziale conferito con il presente provvedimento può essere revocato ai sensi dell'art. 109, comma 1, del più volte menzionato T.U. delle leggi sull'ordinamento degli enti locali approvato con D. Lgs. n. 267/2000, ed è rinnovabile alla scadenza determinata, ai sensi delle disposizioni di cui al ridetto art. 75 del vigente "Regolamento sull'ordinamento degli uffici e servizi" in premessa richiamate;
- di darsi atto, da ultimo, che i contenuti del presente atto di conferimento, per le parti interessate ai sensi dell'art. 19, comma 2, del decreto legislativo 30 marzo 2001, n. 165, sono state oggetto di apposita negoziazione con il dirigente interessato dall'affidamento stesso, che qui in calce sottoscrive per condivisione dei contenuti provvedimentali pattuiti, ai sensi delle predette disposizioni.

Convenuto, letto e sottoscritto in data sotto riportata.

Bagno a Ripoli,

IL SINDACO

Luciano Bartolini

IL DIRIGENTE INCARICATO

Fabio Baldi

PEG2010-PEG2010_PEG2010_PEG2010-PEG2010-PEG2010

Area 6 - Pianificazione e gestione del territorio e del paesaggio

Il Sindaco

Disposizione n. del

OGGETTO: Incarico di direzione dell'Area 6 – “Pianificazione e gestione del territorio e paesaggio” - **Avv. Eleonora Cisternino.**

IL SINDACO

VISTO l'art. 50, comma 10, del T.U. delle leggi sull'ordinamento degli Enti Locali, approvato con decreto legislativo 18 agosto 2000, n. 267, che affida al Sindaco la competenza ad attribuire e definire gli incarichi dirigenziali, secondo le modalità ed i criteri stabiliti dagli artt. 109 e 110 del citato T.U., dallo statuto e dai regolamenti vigenti presso l'Amministrazione;

VISTO l'art. 109, comma 1, del sopra richiamato decreto legislativo n. 267/2000, dal quale, testualmente: *“6. Gli incarichi dirigenziali sono conferiti a tempo determinato, ai sensi dell'art. 50, comma 10, con provvedimento motivato e con le modalità fissate dal regolamento sull'ordinamento degli uffici e dei servizi, secondo criteri di competenza professionale, in relazione agli obiettivi indicati nel programma amministrativo del sindaco (...);”*

ATTESO che l'art. 19, comma 1, del decreto legislativo 30 marzo 2001, n. 165, puntualmente prescrive: *“1. Per il conferimento di ciascun incarico di funzione dirigenziale e per il passaggio ad incarichi di funzioni dirigenziali diverse, si tiene conto della natura e delle caratteristiche dei programmi da realizzare, delle attitudini e della capacità professionale del singolo dirigente, anche in relazione ai risultati conseguiti in precedenza, applicando di norma il criterio della rotazione degli incarichi. Al conferimento degli incarichi e al passaggio ad incarichi diversi non si applica l'art. 2103 del codice civile.”*;

CONSIDERATO quanto recato dal C.C.N.L. 23 dicembre 1999, afferente all'autonoma separata area di contrattazione collettiva per il personale con qualifica dirigenziale dipendente dalle amministrazioni pubbliche ricomprese nel comparto negoziale “Regioni - Autonomie locali”;

RICHIAMATO altresì l'art. 75 del vigente *“Regolamento sull'ordinamento degli uffici e servizi”*, approvato con atto di Giunta Comunale n. 163 del 30.10.2000, e succ. mod. e int. esecutivo;

PRESO ATTO dei contenuti organizzativi e di definizione degli assetti strutturali, adottati dalla Giunta Municipale, nell'ambito dell'annuale Piano Esecutivo di Gestione, in data odierna con deliberazione n., ai sensi dell'art. 30 del vigente *“Regolamento sull'ordinamento degli uffici e servizi”*;

RITENUTO, alla luce di quanto sopra di dover procedere all'attribuzione della

direzione dell'Area 6 – “Pianificazione e gestione del territorio e del paesaggio” nella composizione prevista nel Piano Esecutivo di Gestione 2010, con decorrenza dalla data odierna e validità fino alla data di adozione del Peg 2011;

RICHIAMATE le proprie precedenti disposizioni n. 63 del 09.06.2009 con la quale si individuava il contraente con cui costituire un rapporto di lavoro ex art. 110 comma 1, del TUEL 267/2000 nella persona dell'Avv. Eleonora Cisternino, e n. 121 del 28/12/2009 con la quale si prorogava detto rapporto di lavoro, stipulando conseguentemente la modifica al contratto individuale di lavoro a tempo determinato di diritto pubblico, fino alla data di scadenza del mandato elettorale in essere;

VALUTATO ai suespressi fini che, in relazione alle esigenze gestionali e funzionali di questo Ente, per il perseguimento degli obiettivi che lo stesso ha formulato e si è prefisso nel Peg 2010, si rende opportuno procedere al conferimento dell'incarico di cui al comma precedente al Dirigente dipendente a tempo determinato da questa Amministrazione comunale Avv. Eleonora Cisternino, in considerazione delle motivazioni inerenti al curriculum professionale, alle attitudini all'assunzione dell'incarico, nonché alla professionalità ed all'esperienza già acquisita nell'Ente in relazione a posizioni organizzative di natura dirigenziale precedentemente ricoperte;

RITENUTO, per quanto concerne i contenuti organizzativi, giuridici e sostanziali degli incarichi di che trattasi, di far riferimento a quelli indicati nel Piano esecutivo di gestione dell'esercizio 2010;

ADOTTATO quale congruo ed opportuno, nella fase di affidamento dell'incarico dirigenziale di cui sopra, in applicazione dei vigenti criteri di determinazione della retribuzione di posizione e di risultato afferenti alla posizione dirigenziale di cui trattasi, ai sensi dell'art. 14 del C.C.N.L. 23 dicembre 1999 applicare un corrispondente trattamento economico, decorrente dalla data di adozione del presente atto, quale convenuto con l'incaricato a mente dell'art. 19, comma 2, del D.lgs. n. 165/2001, articolato come segue:

- trattamento economico fondamentale attribuito con espresso rinvio a quello applicato per i dirigenti dipendenti dell'Amministrazione comunale on rapporto a tempo determinato, quale desumibile dal vigente sistema contrattuale nazionale ed integrativo;
- retribuzione di posizione, di coordinamento di struttura o di staff, nella misura di €. annui lordi per tredici mensilità, come convenuta con l'incaricando dirigente;
- retribuzione di risultato secondo le effettive disponibilità economiche dell'amministrazione in relazione alla costituzione del relativo fondo di alimentazione ed in applicazione delle vigenti disposizioni contrattuali e regolamentari.

Tanto ritenuto e premesso;

DISPONE

- di conferire, per le motivazioni espresse in narrativa, da ritenersi in questa sede integralmente richiamate e trasfuse, l'attribuzione di direzione dell'Area 6 – "Pianificazione e gestione del territorio e del paesaggio" dalla data odierna e per tutto il periodo di vigenza del Peg 2010, al Dirigente Avv. Eleonora Cisternino dipendente a tempo determinato di questa amministrazione comunale ascritto a qualifica funzionale dirigenziale;
- di individuare il contenuto funzionale delle posizioni in oggetto, nonché la struttura organizzativa di preposizione, le risorse, e gli obiettivi come quelli riportati nel Peg/Pdo 2010, approvato con delibera della G.M. n.in data odierna;
- di attribuire al conferito Dirigente il trattamento retributivo quale in premessa determinato, da intendersi, in questa parte dispositiva, integralmente richiamato, con le correlate motivazioni specificative;
- di darsi atto che il trattamento economico di cui sopra riveste carattere strettamente specificativo ed espressivo della posizione dirigenziale rivestita, come in questa sede conferita, potendo risultare, peraltro, suscettibile di modificazioni, per le componenti non oggetto di disposizioni di salvaguardia, a seguito di successiva eventuale ridefinizione dell'incarico dirigenziale stesso, in puntuale attuazione delle vigenti disposizioni normative e delle clausole contrattuali disciplinanti la materia, in specie con riguardo al sistema retributivo di posizione e di risultato delineato dal vigente assetto normativo di fonte contrattuale e regolamentare;
- di darsi atto, ancora, che l'incarico dirigenziale conferito con il presente provvedimento può essere revocato ai sensi dell'art. 109, comma 1, del più volte menzionato T.U. delle leggi sull'ordinamento degli enti locali approvato con D. Lgs. n. 267/2000, ed è rinnovabile alla scadenza determinata, ai sensi delle disposizioni di cui al ridetto art. 75 del vigente "Regolamento sull'ordinamento degli uffici e servizi" in premessa richiamate;
- di darsi atto, da ultimo, che i contenuti del presente atto di conferimento, per le parti interessate ai sensi dell'art. 19, comma 2, del decreto legislativo 30 marzo 2001, n. 165, sono state oggetto di apposita negoziazione con il dirigente interessato dall'affidamento stesso, che qui in calce sottoscrive per condivisione dei contenuti provvedimentali pattuiti, ai sensi delle predette disposizioni.

Convenuto, letto e sottoscritto in data sotto riportata.

Bagno a Ripoli,

IL SINDACO

Luciano Bartolini

IL DIRIGENTE INCARICATO

Eleonora Cisternino

RISORSE UMANE

DIREZIONE GENERALE

Dr. Francesco Piarulli*

AREA 1

Dirigente: Dr. Dario Navarrini

| <i>categoria</i> | <i>num. unità</i> | <i>note</i> |
|------------------|-------------------|------------------------------|
| D3 | 1 | n. 1 Posizione Organizzativa |
| D1 | 2 | n. 1 Posizione Organizzativa |
| C | 5 | n. 1 part-time 66,67% |
| B3 | 3 | |
| B1 | 0 | |
| Totale | 11 | |

AREA 2

Dirigente: Ing. Andrea Focardi

| <i>categoria</i> | <i>num. unità</i> | <i>note</i> |
|------------------|-------------------|------------------------------|
| D3 | 4 | n. 3 Posizione Organizzativa |
| D1 | 6 | n. 1 part-time 83,33% |
| C | 6 | n. 1 part-time 30,55% |
| B3 | 14 | |
| B1 | 11 | |
| Totale | 41 | |

AREA 3

Dirigente: Dr. Neri Magli

| <i>categoria</i> | <i>num. unità</i> | <i>note</i> |
|------------------|-------------------|---|
| D3 | 1 | n. 1 Posizione Organizzativa |
| D1 | 19 | n. 2 Posizione Organizzativa n. 1 part-time 66,67% |
| C | 2 | |
| B3 | 14 | n. 1 vacante coperto con contratto TD |
| B1 | 2 | |
| Totale | 38 | |

| AREA 4 e Uffici di Staff** | | |
|---|-------------------------|--|
| Dirigente: Dr. Francesco Piarulli* | | |
| categoria | num. unità | note |
| D3 | 5 | n. 3 Posizione Organizzativa più una unità extradotazionale part time al 50% |
| D1 | 4 | n. 1 Posizione Organizzativa |
| C | 7 | |
| B3 | 9 | |
| B1 | 3 | n. 1 part-time 80,55% |
| Totale | 27 + 1 extradotazionale | |

| AREA 5 | | |
|-----------------------------------|-------------------|--|
| Dirigente: Dr. Fabio Baldi | | |
| categoria | num. unità | note |
| D3 | 2 | n. 1 Posizione Organizzativa; n. 1 part-time 83,33% |
| D1 | 5 | n. 1 Posizione Organizzativa; n. 1 part-time 69,44% |
| C | 5 | |
| B3 | 8 | |
| B1 | 0 | |
| Totale | 20 | |

| AREA 6 | | |
|--|-------------------|------------------------------|
| Dirigente: Dr.ssa Eleonora Cisternino | | |
| categoria | num. unità | note |
| D3 | 1 | n. 1 Posizione Organizzativa |
| D1 | 4 | n. 1 Posizione Organizzativa |
| C | 5 | n. 1 part-time 83,33% |
| B3 | 0 | |
| B1 | 0 | |
| Totale | 10 | |

| Direzione Generale - | | |
|--|-------------------|--|
| Settore Autonomo Polizia Municipale** | | |
| categoria | num. unità | note |
| D3 | 2 | n. 1 Posizione Organizzativa (Comandante) |
| D1 | 5 | n. 1 part-time 50,00% |
| C | 17 | |
| B3 | 0 | |
| B1 | 0 | |
| Totale | 24 | |

TOTALE: 171+1(extradotazionale)

| Posti vacanti **** | | |
|---|-------------------|--|
| area | num. unità | categoria |
| Area 1 | 0 | --- |
| Area 2 | 5 | n. 1 cat. D1; n. 1 cat. C; n. 2 cat. B3; n. 1 cat. B1 |
| Area 3 | 1 | n. 1 cat. C; |
| Area 4 | 1 | n. 1 cat. B3 |
| Area 5 | 0 | --- |
| Area 6 | 1 | n. 1 cat. D1 |
| Direzione Generale Settore Autonomo Polizia Municipale | 1 | n. 1 cat. B1 |
| Totale | 9 | |

NOTE:

* Direttore Generale con incarico di dirigente Area 4

** Fa riferimento alla Direzione Generale per gli aspetti di raccordo con la struttura organizzativa comunale

*** Gli uffici di Staff comprendono: Servizio controllo interno, programmazione e qualità; Segreteria del Sindaco e degli assessori – Cerimoniale; Ufficio di Piano.

**** L'assegnazione alle Aree dei posti vacanti, nonché la determinazione della categoria, potrà subire modificazioni nell'ambito della Pianificazione dei fabbisogni dell'Ente.

RISORSE FINANZIARIE

Legenda

| | |
|----------------------------------|--|
| UEB (col. 1) | indica la Risorsa / Intervento |
| Cod. Cap. (col. 2) | indica il Capitolo di Entrata / Spesa |
| Somme Risultanti (col. 8) | indica lo Stanziamento per il 2010 |
| Centro di Responsabilità | indica l'Area alla quale sono assegnate le somme risultanti |



Bilancio di Previsione dettagliato per capitolo - Anno: 2010

PARTE I - Entrate

CENTRO DI RESP.: 1000 - CAPITOLI DA RIPARTIRE

| UEB | Cod. Cap. | Denominazione | Accertamenti ultimo esercizio chiuso | Previsioni definitive esercizio in corso | PREVISIONI DI COMPETENZA (per l'eser. al quale si riferisce il bilancio) | | |
|----------------|-----------|--|--------------------------------------|--|--|-------------------|------------------|
| | | | | | VAR.AUMENTO | VAR. DIMINUIZIONE | SOMME RISULTANTI |
| 1 | 2 | 3 | 4 | 5 | 6 | 7 | 8 |
| | | Avanzo di Amministrazione di cui : | 1.511.308,60 | 1.511.308,60 | 0,00 | 1.511.308,60 | 0,00 |
| | | Vincolato | 47.623,02 | 47.623,02 | 0,00 | 47.623,02 | 0,00 |
| | | Finanziamento Investimenti | 1.098.922,71 | 1.098.922,71 | 0,00 | 1.098.922,71 | 0,00 |
| | | Fondo Ammortamento | 0,00 | 0,00 | 0,00 | 0,00 | 0,00 |
| | | Non Vincolato | 364.762,87 | 364.762,87 | 0,00 | 364.762,87 | 0,00 |
| | | Titolo 2 - Entrate derivanti da contributi e trasferimenti correnti dello Stato, della regione e di altri enti pubblici anche in rapporto all'esercizio di funzioni delegate dalla regione | | | | | |
| | | Categoria 5 - Contributi e trasferimenti correnti da altri enti del settore pubblico | | | | | |
| 2050141 | | CONTRIBUTI E TRASFERIMENTI DA COMUNI ED UNIONI DI COMUNI | | | | | |
| | 17233/0 | RIMBORSO QUOTA PARTE COMUNI ADERENTI - GESTIONI ASSOCIATE *** | 0,00 | 45.562,00 | 0,00 | 5.562,00 | 40.000,00 |
| | | Totale Risorsa | 0,00 | 45.562,00 | 0,00 | 5.562,00 | 40.000,00 |
| | | Totale Categoria 05 | 0,00 | 45.562,00 | 0,00 | 5.562,00 | 40.000,00 |
| | | Riassunto Titolo 2 | | | | | |
| | | Categoria 5 | 0,00 | 45.562,00 | 0,00 | 5.562,00 | 40.000,00 |
| | | Totale Titolo 2 | 0,00 | 45.562,00 | 0,00 | 5.562,00 | 40.000,00 |
| | | Titolo 3 - Entrate extratributarie | | | | | |
| | | Categoria 5 - Proventi diversi | | | | | |
| 3050316 | | RECUPERI E RIMBORSI DIVERSI | | | | | |
| | 32/5 | PROVENTI DA CONTRATTI PUBBLICITARI E SPONSORIZZAZIONI (RILEV. I.V.A.) | 6.000,00 | 0,00 | 0,00 | 0,00 | 0,00 |
| | | Totale Risorsa | 6.000,00 | 0,00 | 0,00 | 0,00 | 0,00 |
| | | Totale Categoria 05 | 6.000,00 | 0,00 | 0,00 | 0,00 | 0,00 |



Bilancio di Previsione dettagliato per capitolo - Anno: 2010

PARTE I - Entrate

CENTRO DI RESP.: 1000 - CAPITOLI DA RIPARTIRE

| UEB | Cod. Cap. | Denominazione | Accertamenti ultimo esercizio chiuso | Previsioni definitive esercizio in corso | PREVISIONI DI COMPETENZA (per l'eser. al quale si riferisce il bilancio) | | |
|-----|-----------|--------------------|--------------------------------------|--|--|-------------------|------------------|
| | | | | | VAR.AUMENTO | VAR. DIMINUIZIONE | SOMME RISULTANTI |
| 1 | 2 | 3 | 4 | 5 | 6 | 7 | 8 |
| | | Riassunto Titolo 3 | | | | | |
| | | Categoria 5 | 6.000,00 | 0,00 | 0,00 | 0,00 | 0,00 |
| | | Totale Titolo 3 | 6.000,00 | 0,00 | 0,00 | 0,00 | 0,00 |

Bilancio di Previsione dettagliato per capitolo - Anno: 2010

PARTE I - Entrate

CENTRO DI RESP.: 1000 - CAPITOLI DA RIPARTIRE

| UEB | Cod. Cap. | Denominazione | Accertamenti ultimo esercizio chiuso | Previsioni definitive esercizio in corso | PREVISIONI DI COMPETENZA (per l'eser. al quale si riferisce il bilancio) | | |
|-----|-----------|-----------------------------------|--------------------------------------|--|--|------------------|------------------|
| | | | | | VAR.AUMENTO | VAR. DIMINUZIONE | SOMME RISULTANTI |
| 1 | 2 | 3 | 4 | 5 | 6 | 7 | 8 |
| | | RIEPILOGO DEI TITOLI | | | | | |
| | | Titolo 2 | 0,00 | 45.562,00 | 0,00 | 5.562,00 | 40.000,00 |
| | | Titolo 3 | 6.000,00 | 0,00 | 0,00 | 0,00 | 0,00 |
| | | Totale | 6.000,00 | 45.562,00 | 0,00 | 5.562,00 | 40.000,00 |
| | | Avanzo di amministrazione | 1.511.308,60 | 1.511.308,60 | 0,00 | 1.511.308,60 | 0,00 |
| | | TOTALE GENERALE DELL'ENTRATA..... | 1.517.308,60 | 1.556.870,60 | 0,00 | 1.516.870,60 | 40.000,00 |



Bilancio di Previsione dettagliato per capitolo - Anno: 2010

PARTE I - Entrate

CENTRO DI RESP.: 1001 - GESTIONE DELLE RISORSE

| UEB | Cod. Cap. | Denominazione | Accertamenti ultimo esercizio chiuso | Previsioni definitive esercizio in corso | PREVISIONI DI COMPETENZA (per l'eser. al quale si riferisce il bilancio) | | |
|----------------|-----------|--|--------------------------------------|--|--|------------------|------------------|
| | | | | | VAR.AUMENTO | VAR. DIMINUZIONE | SOMME RISULTANTI |
| 1 | 2 | 3 | 4 | 5 | 6 | 7 | 8 |
| | | Avanzo di Amministrazione di cui : | 1.511.308,60 | 1.511.308,60 | 0,00 | 1.511.308,60 | 0,00 |
| | | Vincolato | 47.623,02 | 47.623,02 | 0,00 | 47.623,02 | 0,00 |
| | | Finanziamento Investimenti | 1.098.922,71 | 1.098.922,71 | 0,00 | 1.098.922,71 | 0,00 |
| | | Fondo Ammortamento | 0,00 | 0,00 | 0,00 | 0,00 | 0,00 |
| | | Non Vincolato | 364.762,87 | 364.762,87 | 0,00 | 364.762,87 | 0,00 |
| | | Titolo 1 - Entrate tributarie | | | | | |
| | | Categoria 1 - Imposte | | | | | |
| 1010012 | | IMPOSTA COMUNALE SUGLI IMMOBILI (ICI) | | | | | |
| | 61/6 | "RECUPERO PERDITE I.C.I. SU IMMOBILI CAT. ""D""- ART.64, COMMA 1, L.388/2000-D.M.197/2002" | 109.000,00 | 109.000,00 | 0,00 | 27.000,00 | 82.000,00 |
| | 13390/0 | IMPOSTA COMUNALE SUGLI IMMOBILI (ICI) | 3.319.776,86 | 3.550.000,00 | 20.000,00 | 0,00 | 3.570.000,00 |
| | | Totale Risorsa | 3.428.776,86 | 3.659.000,00 | 20.000,00 | 27.000,00 | 3.652.000,00 |
| 1010013 | | ADDIZIONALE COMUNALE I.R.P.E.F. | | | | | |
| | 13330/0 | COMPARTECIPAZIONE I.R.P.E.F. | 367.814,51 | 386.749,66 | 0,00 | 6.749,66 | 380.000,00 |
| | 13350/0 | ADDIZIONALE COMUNALE FACOLTATIVA I.R.P.E.F. | 2.418.000,00 | 2.573.000,00 | 0,00 | 163.000,00 | 2.410.000,00 |
| | | Totale Risorsa | 2.785.814,51 | 2.959.749,66 | 0,00 | 169.749,66 | 2.790.000,00 |
| 1010014 | | ADDIZIONALE COMUNALE SUL CONSUMO DELLA ENERGIA ELETTRICA | | | | | |
| | 13430/0 | ADDIZIONALE COMUNALE SUL CONSUMO DI ENERGIA ELETTRICA | 355.748,65 | 355.000,00 | 5.000,00 | 0,00 | 360.000,00 |
| | | Totale Risorsa | 355.748,65 | 355.000,00 | 5.000,00 | 0,00 | 360.000,00 |
| 1010018 | | IMPOSTA COMUNALE SULLA PUBBLICITA' | | | | | |
| | 53/3 | IMPOSTA COMUNALE PUBBLICITA' SU VEICOLI ED INSEGNE DI ESERCIZIO EX ART.10 C.3° L.448/01 | 18.009,63 | 18.000,00 | 0,00 | 0,00 | 18.000,00 |
| | 13410/0 | IMPOSTA COMUNALE SULLA PUBBLICITA' | 98.116,46 | 110.000,00 | 0,00 | 0,00 | 110.000,00 |



Bilancio di Previsione dettagliato per capitolo - Anno: 2010

PARTE I - Entrate

CENTRO DI RESP.: 1001 - GESTIONE DELLE RISORSE

| UEB | Cod. Cap. | Denominazione | Accertamenti ultimo esercizio chiuso | Previsioni definitive esercizio in corso | PREVISIONI DI COMPETENZA (per l'eser. al quale si riferisce il bilancio) | | |
|----------------|-----------|---|--------------------------------------|--|--|------------------|------------------|
| | | | | | VAR.AUMENTO | VAR. DIMINUZIONE | SOMME RISULTANTI |
| 1 | 2 | 3 | 4 | 5 | 6 | 7 | 8 |
| | | Totale Risorsa | 116.126,09 | 128.000,00 | 0,00 | 0,00 | 128.000,00 |
| 1010019 | | RECUPERO IMPOSTE COMUNALI | | | | | |
| | 13470/0 | RECUPERO IMPOSTA COMUNALE SUGLI IMMOBILI (ICI) | 465.442,76 | 590.000,00 | 0,00 | 260.000,00 | 330.000,00 |
| | 13490/0 | RECUPERO IMPOSTA COMUNALE I.C.I.A.P. | 774,61 | 0,00 | 0,00 | 0,00 | 0,00 |
| | 13510/0 | RECUPERO IMPOSTA I.N.V.I.M. | 2.868,10 | 0,00 | 0,00 | 0,00 | 0,00 |
| | | Totale Risorsa | 469.085,47 | 590.000,00 | 0,00 | 260.000,00 | 330.000,00 |
| | | Totale Categoria 01 | 7.155.551,58 | 7.691.749,66 | 25.000,00 | 456.749,66 | 7.260.000,00 |
| | | Categoria 2 - Tasse | | | | | |
| 1020032 | | TASSA PER L'OCCUPAZIONE DI SPAZI ED AREE PUBBLICHE (TOSAP) | | | | | |
| | 13550/0 | TASSA PER L' OCCUPAZIONE DI SPAZI ED AREE PUBBLICHE | 278.706,71 | 280.000,00 | 0,00 | 30.000,00 | 250.000,00 |
| | | Totale Risorsa | 278.706,71 | 280.000,00 | 0,00 | 30.000,00 | 250.000,00 |
| 1020034 | | TASSA SMALTIMENTO RIFIUTI SOLIDI URBANI INTERNI | | | | | |
| | 13590/0 | TASSA SMALTIMENTO RIFIUTI SOLIDI URBANI INTERNI | 4.125.403,08 | 4.370.000,00 | 235.000,00 | 0,00 | 4.605.000,00 |
| | | Totale Risorsa | 4.125.403,08 | 4.370.000,00 | 235.000,00 | 0,00 | 4.605.000,00 |
| 1020035 | | RECUPERO TASSE COMUNALI | | | | | |
| | 13630/0 | RECUPERO TASSE COMUNALI (T.A.R.S.U.) | 227.367,59 | 395.000,00 | 0,00 | 45.000,00 | 350.000,00 |
| | | Totale Risorsa | 227.367,59 | 395.000,00 | 0,00 | 45.000,00 | 350.000,00 |
| 1020036 | | ADDIZIONALE ERARIALE SULLA TASSA SMALTIMENTO RIFIUTI | | | | | |
| | 13610/0 | ADDIZIONALE ERARIALE SULLA TASSA SMALTIMENTO RIFIUTI | 429.805,40 | 462.000,00 | 23.000,00 | 0,00 | 485.000,00 |



Bilancio di Previsione dettagliato per capitolo - Anno: 2010

PARTE I - Entrate

CENTRO DI RESP.: 1001 - GESTIONE DELLE RISORSE

| UEB | Cod. Cap. | Denominazione | Accertamenti ultimo esercizio chiuso | Previsioni definitive esercizio in corso | PREVISIONI DI COMPETENZA (per l'eser. al quale si riferisce il bilancio) | | |
|----------------|-----------|--|--------------------------------------|--|--|------------------|------------------|
| | | | | | VAR.AUMENTO | VAR. DIMINUZIONE | SOMME RISULTANTI |
| 1 | 2 | 3 | 4 | 5 | 6 | 7 | 8 |
| | | Totale Risorsa | 429.805,40 | 462.000,00 | 23.000,00 | 0,00 | 485.000,00 |
| | | Totale Categoria 02 | 5.061.282,78 | 5.507.000,00 | 258.000,00 | 75.000,00 | 5.690.000,00 |
| | | Categoria 3 - Tributi speciali ed altre entrate tributarie proprie | | | | | |
| 1030045 | 13650/0 | DIRITTI SULLE PUBBLICHE AFFISSIONI | | | | | |
| | | DIRITTI SULLE PUBBLICHE AFFISSIONI | 12.788,61 | 12.000,00 | 0,00 | 0,00 | 12.000,00 |
| | | Totale Risorsa | 12.788,61 | 12.000,00 | 0,00 | 0,00 | 12.000,00 |
| | | Totale Categoria 03 | 12.788,61 | 12.000,00 | 0,00 | 0,00 | 12.000,00 |
| | | RIASSUNTO TITOLO 1 | | | | | |
| | | Categoria 1 | 7.155.551,58 | 7.691.749,66 | 25.000,00 | 456.749,66 | 7.260.000,00 |
| | | Categoria 2 | 5.061.282,78 | 5.507.000,00 | 258.000,00 | 75.000,00 | 5.690.000,00 |
| | | Categoria 3 | 12.788,61 | 12.000,00 | 0,00 | 0,00 | 12.000,00 |
| | | Totale Titolo 1 | 12.229.622,97 | 13.210.749,66 | 283.000,00 | 531.749,66 | 12.962.000,00 |
| | | TITOLO 2 - Entrate derivanti da contributi e trasferimenti correnti dello Stato, della regione e di altri enti pubblici anche in rapporto all'esercizio di funzioni delegate dalla regione | | | | | |
| | | Categoria 1 - Contributi e trasferimenti correnti dallo Stato | | | | | |
| 2010060 | 13690/0 | CONTRIBUTO ORDINARIO | | | | | |
| | | CONTRIBUTO ORDINARIO | 1.949.884,22 | 2.109.412,34 | 0,00 | 202.412,34 | 1.907.000,00 |
| | | Totale Risorsa | 1.949.884,22 | 2.109.412,34 | 0,00 | 202.412,34 | 1.907.000,00 |
| 2010062 | 13710/0 | CONTRIBUTO PER LO SVILUPPO DEGLI INVESTIMENTI | | | | | |
| | | CONTRIBUTO PER LO SVILUPPO DEGLI INVESTIMENTI | 360.264,31 | 299.600,00 | 0,00 | 39.600,00 | 260.000,00 |



Bilancio di Previsione dettagliato per capitolo - Anno: 2010

PARTE I - Entrate

CENTRO DI RESP.: 1001 - GESTIONE DELLE RISORSE

| UEB | Cod. Cap. | Denominazione | Accertamenti ultimo esercizio chiuso | Previsioni definitive esercizio in corso | PREVISIONI DI COMPETENZA (per l'eser. al quale si riferisce il bilancio) | | |
|----------------|-----------|---|--------------------------------------|--|--|-------------------|------------------|
| | | | | | VAR.AUMENTO | VAR. DIMINUIZIONE | SOMME RISULTANTI |
| 1 | 2 | 3 | 4 | 5 | 6 | 7 | 8 |
| | | Totale Risorsa | 360.264,31 | 299.600,00 | 0,00 | 39.600,00 | 260.000,00 |
| 2010066 | 13730/0 | CONTRIBUTO CONSOLIDATO CONTRIBUTO CONSOLIDATO | 670.861,12 | 670.800,00 | 0,00 | 0,00 | 670.800,00 |
| | | Totale Risorsa | 670.861,12 | 670.800,00 | 0,00 | 0,00 | 670.800,00 |
| 2010074 | | ALTRI TRASFERIMENTI CORRENTI DELLO STATO | | | | | |
| | 20/7 | ALTRI CONTRIBUTI STATALI GENERALI | 72.823,27 | 49.500,00 | 0,00 | 500,00 | 49.000,00 |
| | 50/8 | CONTRIBUTO STATALE MINORI INTROITI I.C.I. | 1.980.000,00 | 2.051.000,00 | 0,00 | 0,00 | 2.051.000,00 |
| | 51/8 | RIMBORSO ERARIALE TARSU DELLE SCUOLE | 19.298,96 | 19.000,00 | 0,00 | 0,00 | 19.000,00 |
| | 17294/0 | RIMBORSO STATALE INDENNIZZO PER ESTINZIONE ANTICIPATA MUTUI | 0,00 | 159.281,72 | 0,00 | 159.281,72 | 0,00 |
| | 17319/0 | CONTRIBUTI PER FUNZIONI TRASFERITE DALLO STATO D.LGS.112/98 | 14.551,11 | 14.500,00 | 0,00 | 14.500,00 | 0,00 |
| | | Totale Risorsa | 2.086.673,34 | 2.293.281,72 | 0,00 | 174.281,72 | 2.119.000,00 |
| | | Totale Categoria 01 | 5.067.682,99 | 5.373.094,06 | 0,00 | 416.294,06 | 4.956.800,00 |
| | | Riassunto Titolo 2 | | | | | |
| | | Categoria 1 | 5.067.682,99 | 5.373.094,06 | 0,00 | 416.294,06 | 4.956.800,00 |
| | | Totale Titolo 2 | 5.067.682,99 | 5.373.094,06 | 0,00 | 416.294,06 | 4.956.800,00 |
| | | Titolo 3 - Entrate extratributarie | | | | | |
| | | Categoria 2 - Proventi dei beni dell'ente | | | | | |
| 3020252 | 15690/0 | FITTI REALI DI TERRENI FITTI REALI DI TERRENI | 7.833,34 | 20.500,00 | 0,00 | 10.500,00 | 10.000,00 |
| | | Totale Risorsa | 7.833,34 | 20.500,00 | 0,00 | 10.500,00 | 10.000,00 |



Bilancio di Previsione dettagliato per capitolo - Anno: 2010

PARTE I - Entrate

CENTRO DI RESP.: 1001 - GESTIONE DELLE RISORSE

| UEB | Cod. Cap. | Denominazione | Accertamenti ultimo esercizio chiuso | Previsioni definitive esercizio in corso | PREVISIONI DI COMPETENZA (per l'eser. al quale si riferisce il bilancio) | | |
|---------|--------------------|--|--------------------------------------|--|--|-------------------|------------------|
| | | | | | VAR.AUMENTO | VAR. DIMINUIZIONE | SOMME RISULTANTI |
| 1 | 2 | 3 | 4 | 5 | 6 | 7 | 8 |
| 3020254 | 15710/0 | FITTI REALI DI FABBRICATI | | | | | |
| | | FITTI REALI DI FABBRICATI | 137.404,03 | 141.000,00 | 0,00 | 0,00 | 141.000,00 |
| | | Totale Risorsa | 137.404,03 | 141.000,00 | 0,00 | 0,00 | 141.000,00 |
| | | Totale Categoria 02 | 145.237,37 | 161.500,00 | 0,00 | 10.500,00 | 151.000,00 |
| | | Categoria 3 - Interessi su anticipazioni e crediti | | | | | |
| 3030282 | 15790/0 15791/0 | INTERESSI SU ANTICIPAZIONI E CREDITI DA ALTRI ENTI DEL SETTORE PUBBLICO | | | | | |
| | | INTERESSI ATTIVI DA CASSA DEPOSITI E PRESTITI | 157.572,84 | 140.000,00 | 0,00 | 8.000,00 | 132.000,00 |
| | | INTERESSI ATTIVI DA BANCA D'ITALIA | 0,00 | 0,00 | 8.000,00 | 0,00 | 8.000,00 |
| | | Totale Risorsa | 315.145,68 | 280.000,00 | 8.000,00 | 16.000,00 | 272.000,00 |
| 3030284 | 15/7 15810/0 | INTERESSI SU ANTICIPAZIONI E CREDITI DA ALTRI SOGGETTI | | | | | |
| | | INTERESSI ATTIVI OPERAZIONI DI GESTIONE ATTIVA DELLA LIQUIDITA' | 21.625,55 | 0,00 | 0,00 | 0,00 | 0,00 |
| | | INTERESSI ATTIVI | 37.376,42 | 28.356,28 | 0,00 | 13.356,28 | 15.000,00 |
| | | Totale Risorsa | 59.001,97 | 28.356,28 | 0,00 | 13.356,28 | 15.000,00 |
| | | Totale Categoria 03 | 374.147,65 | 308.356,28 | 8.000,00 | 29.356,28 | 287.000,00 |
| | | Categoria 5 - Proventi diversi | | | | | |
| 3050310 | 15930/0 17304/0 | "CONCORSI, RIMBORSI E RECUPERI DA ENTI DEL SETTORE PUBBLICO" | | | | | |
| | | RECUPERO I.V.A. SU SERVIZIO DI TRASPORTO PUBBLICO LOCALE | 28.562,06 | 18.000,00 | 0,00 | 0,00 | 18.000,00 |
| | | RECUPERO I.V.A. SU SERVIZI GENRALI | 194.645,40 | 190.000,00 | 10.000,00 | 0,00 | 200.000,00 |



Bilancio di Previsione dettagliato per capitolo - Anno: 2010

PARTE I - Entrate

CENTRO DI RESP.: 1001 - GESTIONE DELLE RISORSE

| UEB | Cod. Cap. | Denominazione | Accertamenti ultimo esercizio chiuso | Previsioni definitive esercizio in corso | PREVISIONI DI COMPETENZA (per l'eser. al quale si riferisce il bilancio) | | |
|----------------|-----------|---|--|--|--|--|--|
| | | | | | VAR.AUMENTO | VAR. DIMINUIZIONE | SOMME RISULTANTI |
| 1 | 2 | 3 | 4 | 5 | 6 | 7 | 8 |
| | | Totale Risorsa | 223.207,46 | 208.000,00 | 10.000,00 | 0,00 | 218.000,00 |
| 3050316 | | RECUPERI E RIMBORSI DIVERSI | | | | | |
| | 16150/0 | RECUPERI E RIMBORSI DIVERSI | 294.406,70 | 108.902,00 | 0,00 | 33.902,00 | 75.000,00 |
| | 16170/0 | RECUPERI E RIMBORSI DIVERSI RILEVANTI I.V.A. | 9.936,31 | 7.000,00 | 0,00 | 4.000,00 | 3.000,00 |
| | | Totale Risorsa | 304.343,01 | 115.902,00 | 0,00 | 37.902,00 | 78.000,00 |
| 3050360 | | CONCORSI DI PRIVATI PER INTERVENTI IN CAMPO TURISTICO E CULTURALE | | | | | |
| | 16350/0 | CONCORSO DI PRIVATI PER INTERVENTI IN CAMPO CULTURALE | 1.058,38 | 9.000,00 | 0,00 | 9.000,00 | 0,00 |
| | | Totale Risorsa | 1.058,38 | 9.000,00 | 0,00 | 9.000,00 | 0,00 |
| | | Totale Categoria 05 | 528.608,85 | 332.902,00 | 10.000,00 | 46.902,00 | 296.000,00 |
| | | Riassunto Titolo 3 Categoria 2 Categoria 3 Categoria 5 Totale Titolo 3 | 145.237,37 216.574,81 528.608,85 890.421,03 | 161.500,00 168.356,28 332.902,00 662.758,28 | 0,00 8.000,00 10.000,00 18.000,00 | 10.500,00 21.356,28 46.902,00 78.758,28 | 151.000,00 155.000,00 296.000,00 602.000,00 |
| | | Titolo 4 - Entrate derivanti da alienazioni, da trasferimenti di capitale e da riscossioni di crediti Categoria 1 - Alienazione di beni patrimoniali | | | | | |
| 4010407 | | ALIENAZIONE BENI MOBILI | | | | | |
| | 16470/0 | ALIENAZIONE BENI MOBILI | 6.000,00 | 10.000,00 | 0,00 | 10.000,00 | 0,00 |
| | | Totale Risorsa | 6.000,00 | 10.000,00 | 0,00 | 10.000,00 | 0,00 |



Bilancio di Previsione dettagliato per capitolo - Anno: 2010

PARTE I - Entrate

CENTRO DI RESP.: 1001 - GESTIONE DELLE RISORSE

| UEB | Cod. Cap. | Denominazione | Accertamenti ultimo esercizio chiuso | Previsioni definitive esercizio in corso | PREVISIONI DI COMPETENZA (per l'eser. al quale si riferisce il bilancio) | | |
|----------------|-----------|--|--------------------------------------|--|--|-------------------|------------------|
| | | | | | VAR.AUMENTO | VAR. DIMINUIZIONE | SOMME RISULTANTI |
| 1 | 2 | 3 | 4 | 5 | 6 | 7 | 8 |
| | | Totale Categoria 01 | 6.000,00 | 10.000,00 | 0,00 | 10.000,00 | 0,00 |
| | | Categoria 6 - Riscossione di crediti | | | | | |
| 4060504 | 16/7 | RISCOSSIONE DI CREDITI DA ALTRI SOGGETTI RISCOSSIONI DA OPERAZIONI DI GESTIONE ATTIVA DELLA LIQUIDITA' | 5.696.810,20 | 6.500.000,00 | 0,00 | 6.500.000,00 | 0,00 |
| | | Totale Risorsa | 5.696.810,20 | 6.500.000,00 | 0,00 | 6.500.000,00 | 0,00 |
| | | Totale Categoria 06 | 5.696.810,20 | 6.500.000,00 | 0,00 | 6.500.000,00 | 0,00 |
| | | RIASSUNTO TITOLO 4 | | | | | |
| | | Categoria 1 | 6.000,00 | 10.000,00 | 0,00 | 10.000,00 | 0,00 |
| | | Categoria 2 | 0,00 | 0,00 | 0,00 | 0,00 | 0,00 |
| | | Categoria 6 | 5.696.810,20 | 6.500.000,00 | 0,00 | 6.500.000,00 | 0,00 |
| | | Totale Titolo 4 | 5.702.810,20 | 6.510.000,00 | 0,00 | 6.510.000,00 | 0,00 |
| | | TITOLO 5 - Entrate derivanti da accensioni di prestiti | | | | | |
| | | Categoria 3 - Assunzione di mutui e prestiti | | | | | |
| 5030602 | 16950/0 | ASSUNZIONE DI MUTUI DA CASSA DEPOSITI E PRESTITI ASSUNZIONE DI MUTUI CON LA CASSA DEPOSITI E PRESTITI | 300.085,00 | 3.555.000,00 | 0,00 | 2.963.000,00 | 592.000,00 |
| | | Totale Risorsa | 300.085,00 | 3.555.000,00 | 0,00 | 2.963.000,00 | 592.000,00 |
| | | Totale Categoria 03 | 300.085,00 | 3.555.000,00 | 0,00 | 2.963.000,00 | 592.000,00 |
| | | RIASSUNTO TITOLO 5 | | | | | |
| | | Categoria 1 | 0,00 | 0,00 | 0,00 | 0,00 | 0,00 |
| | | Categoria 3 | 300.085,00 | 3.555.000,00 | 0,00 | 2.963.000,00 | 592.000,00 |



Bilancio di Previsione dettagliato per capitolo - Anno: 2010

PARTE I - Entrate

CENTRO DI RESP.: 1001 - GESTIONE DELLE RISORSE

| UEB | Cod. Cap. | Denominazione | Accertamenti ultimo esercizio chiuso | Previsioni definitive esercizio in corso | PREVISIONI DI COMPETENZA (per l'eser. al quale si riferisce il bilancio) | | |
|---------|-----------|---|--------------------------------------|--|--|-------------------|------------------|
| | | | | | VAR.AUMENTO | VAR. DIMINUIZIONE | SOMME RISULTANTI |
| 1 | 2 | 3 | 4 | 5 | 6 | 7 | 8 |
| 6020000 | | Categoria 4 | 0,00 | 0,00 | 0,00 | 0,00 | 0,00 |
| | | Totale Titolo 5 | 300.085,00 | 3.555.000,00 | 0,00 | 2.963.000,00 | 592.000,00 |
| | | Titolo 6 - Entrate da servizi per conto di terzi Categoria 2 - Ritenute erariali | | | | | |
| 6040000 | 17030/0 | RITENUTE ERARIALI | 1.180.051,50 | 1.700.000,00 | 0,00 | 500.000,00 | 1.200.000,00 |
| | | Totale Categoria 02 | 1.180.051,50 | 1.700.000,00 | 0,00 | 500.000,00 | 1.200.000,00 |
| | | Categoria 4 - Depositi cauzionali | | | | | |
| 6050000 | 17070/0 | DEPOSITI CAUZIONALI | 453.862,40 | 200.000,00 | 0,00 | 0,00 | 200.000,00 |
| | 17090/0 | RECUPERO DEPOSITI CAUZIONALE PROPRI | 0,00 | 80.000,00 | 0,00 | 0,00 | 80.000,00 |
| | | Totale Categoria 04 | 453.862,40 | 280.000,00 | 0,00 | 0,00 | 280.000,00 |
| | | Categoria 5 - Rimborso spese per servizi per conto di terzi | | | | | |
| 6060000 | 17110/0 | RIMBORSO SPESE PER SERVIZI PER CONTO DI TERZI | 141.814,04 | 1.000.000,00 | 0,00 | 0,00 | 1.000.000,00 |
| | | Totale Categoria 05 | 141.814,04 | 1.000.000,00 | 0,00 | 0,00 | 1.000.000,00 |
| | | Categoria 6 - Rimborso di anticipazione di fondi per il servizio economato | | | | | |
| 6070000 | 17130/0 | RIMBORSO DI ANTICIPAZIONE DI FONDI PER IL SERVIZIO ECONOMATO | 41.316,00 | 41.316,00 | 0,00 | 0,00 | 41.316,00 |
| | | Totale Categoria 06 | 41.316,00 | 41.316,00 | 0,00 | 0,00 | 41.316,00 |
| | | Categoria 7 - Depositi per spese contrattuali | | | | | |



Bilancio di Previsione dettagliato per capitolo - Anno: 2010

PARTE I - Entrate

CENTRO DI RESP.: 1001 - GESTIONE DELLE RISORSE

| UEB | Cod. Cap. | Denominazione | Accertamenti ultimo esercizio chiuso | Previsioni definitive esercizio in corso | PREVISIONI DI COMPETENZA (per l'eser. al quale si riferisce il bilancio) | | |
|-----|-----------|---------------------------------|--------------------------------------|--|--|-------------------|------------------|
| | | | | | VAR.AUMENTO | VAR. DIMINUIZIONE | SOMME RISULTANTI |
| 1 | 2 | 3 | 4 | 5 | 6 | 7 | 8 |
| | 17150/0 | DEPOSITI PER SPESE CONTRATTUALI | 0,00 | 5.000,00 | 0,00 | 0,00 | 5.000,00 |
| | | Totale Categoria 07 | 0,00 | 5.000,00 | 0,00 | 0,00 | 5.000,00 |
| | | Totale Titolo 6 | 1.817.043,94 | 3.026.316,00 | 0,00 | 500.000,00 | 2.526.316,00 |

Bilancio di Previsione dettagliato per capitolo - Anno: 2010

PARTE I - Entrate

CENTRO DI RESP.: 1001 - GESTIONE DELLE RISORSE

| UEB | Cod. Cap. | Denominazione | Accertamenti ultimo esercizio chiuso | Previsioni definitive esercizio in corso | PREVISIONI DI COMPETENZA (per l'eser. al quale si riferisce il bilancio) | | |
|-----|-----------|-----------------------------------|--------------------------------------|--|--|-------------------|------------------|
| | | | | | VAR.AUMENTO | VAR. DIMINUIZIONE | SOMME RISULTANTI |
| 1 | 2 | 3 | 4 | 5 | 6 | 7 | 8 |
| | | RIEPILOGO DEI TITOLI | | | | | |
| | | Titolo 1 | 12.229.622,97 | 13.210.749,66 | 283.000,00 | 531.749,66 | 12.962.000,00 |
| | | Titolo 2 | 5.067.682,99 | 5.373.094,06 | 0,00 | 416.294,06 | 4.956.800,00 |
| | | Titolo 3 | 890.421,03 | 662.758,28 | 18.000,00 | 78.758,28 | 602.000,00 |
| | | Titolo 4 | 5.702.810,20 | 6.510.000,00 | 0,00 | 6.510.000,00 | 0,00 |
| | | Titolo 5 | 300.085,00 | 3.555.000,00 | 0,00 | 2.963.000,00 | 592.000,00 |
| | | Titolo 6 | 1.817.043,94 | 3.026.316,00 | 0,00 | 500.000,00 | 2.526.316,00 |
| | | Totale | 26.007.666,13 | 32.337.918,00 | 301.000,00 | 10.999.802,00 | 21.639.116,00 |
| | | Avanzo di amministrazione | 1.511.308,60 | 1.511.308,60 | 0,00 | 1.511.308,60 | 0,00 |
| | | TOTALE GENERALE DELL'ENTRATA..... | 27.518.974,73 | 33.849.226,60 | 301.000,00 | 12.511.110,60 | 21.639.116,00 |



Bilancio di Previsione dettagliato per capitolo - Anno: 2010

PARTE I - Entrate

CENTRO DI RESP.: 1002 - SERV.TERRITORIO E OO.PP.

| UEB | Cod. Cap. | Denominazione | Accertamenti ultimo esercizio chiuso | Previsioni definitive esercizio in corso | PREVISIONI DI COMPETENZA (per l'eser. al quale si riferisce il bilancio) | | |
|----------------|-----------|--|--------------------------------------|--|--|-------------------|------------------|
| | | | | | VAR.AUMENTO | VAR. DIMINUIZIONE | SOMME RISULTANTI |
| 1 | 2 | 3 | 4 | 5 | 6 | 7 | 8 |
| | | Avanzo di Amministrazione di cui : | 1.511.308,60 | 1.511.308,60 | 0,00 | 1.511.308,60 | 0,00 |
| | | Vincolato | 47.623,02 | 47.623,02 | 0,00 | 47.623,02 | 0,00 |
| | | Finanziamento Investimenti | 1.098.922,71 | 1.098.922,71 | 0,00 | 1.098.922,71 | 0,00 |
| | | Fondo Ammortamento | 0,00 | 0,00 | 0,00 | 0,00 | 0,00 |
| | | Non Vincolato | 364.762,87 | 364.762,87 | 0,00 | 364.762,87 | 0,00 |
| | | Titolo 2 - Entrate derivanti da contributi e trasferimenti correnti dello Stato, della regione e di altri enti pubblici anche in rapporto all'esercizio di funzioni delegate dalla regione | | | | | |
| | | Categoria 2 - Contributi e trasferimenti correnti dalla regione | | | | | |
| 2020104 | | ASSEGNAZIONE FONDI NEL CAMPO DEL TERRITORIO E DELL'AMBIENTE | | | | | |
| | 47/7 | CONTRIBUTO REGIONALE P.A.C.RISANAMENTO ARIA-PARTE CORRENTE | 59.975,00 | 59.513,00 | 0,00 | 59.513,00 | 0,00 |
| | | Totale Risorsa | 59.975,00 | 59.513,00 | 0,00 | 59.513,00 | 0,00 |
| | | Totale Categoria 02 | 59.975,00 | 59.513,00 | 0,00 | 59.513,00 | 0,00 |
| | | Categoria 5 - Contributi e trasferimenti correnti da altri enti del settore pubblico | | | | | |
| 2050140 | | CONTRIBUTI E TRASFERIMENTI DA PROVINCE E CITTA' METROPOLITANE | | | | | |
| | 17320/0 | CONTRIBUTO PROVINCIA PER PROTEZIONE CIVILE | 0,00 | 16.000,00 | 0,00 | 1.000,00 | 15.000,00 |
| | | Totale Risorsa | 0,00 | 16.000,00 | 0,00 | 1.000,00 | 15.000,00 |
| | | Totale Categoria 05 | 0,00 | 16.000,00 | 0,00 | 1.000,00 | 15.000,00 |
| | | RIASSUNTO TITOLO 2 | | | | | |
| | | Categoria 2 | 59.975,00 | 59.513,00 | 0,00 | 59.513,00 | 0,00 |
| | | Categoria 5 | 0,00 | 16.000,00 | 0,00 | 1.000,00 | 15.000,00 |
| | | Totale Titolo 2 | 59.975,00 | 75.513,00 | 0,00 | 60.513,00 | 15.000,00 |



Bilancio di Previsione dettagliato per capitolo - Anno: 2010

PARTE I - Entrate

CENTRO DI RESP.: 1002 - SERV.TERRITORIO E OO.PP.

| UEB | Cod. Cap. | Denominazione | Accertamenti ultimo esercizio chiuso | Previsioni definitive esercizio in corso | PREVISIONI DI COMPETENZA (per l'eser. al quale si riferisce il bilancio) | | |
|----------------|-----------|--|--------------------------------------|--|--|------------------|------------------|
| | | | | | VAR.AUMENTO | VAR. DIMINUZIONE | SOMME RISULTANTI |
| 1 | 2 | 3 | 4 | 5 | 6 | 7 | 8 |
| | | Titolo 4 - Entrate derivanti da alienazioni, da trasferimenti di capitale e da riscossioni di crediti Categoria 1 - Alienazione di beni patrimoniali | | | | | |
| 4010402 | 16450/0 | ALIENAZIONE BENI IMMOBILI ALIENAZIONE BENI IMMOBILI | 623.550,00 | 1.078.000,00 | 0,00 | 451.000,00 | 627.000,00 |
| | | Totale Risorsa | 623.550,00 | 1.078.000,00 | 0,00 | 451.000,00 | 627.000,00 |
| | | Totale Categoria 01 | 623.550,00 | 1.078.000,00 | 0,00 | 451.000,00 | 627.000,00 |
| | | Categoria 2 - Trasferimenti di capitale dallo Stato | | | | | |
| 4020430 | 16510/0 | TRASFERIMENTI STATALI PER INVESTIMENTI TRASFERIMENTO STATALE PER INVESTIMENTI IN CONTO CAPITALE | 283.590,00 | 0,00 | 93.000,00 | 0,00 | 93.000,00 |
| | | Totale Risorsa | 283.590,00 | 0,00 | 93.000,00 | 0,00 | 93.000,00 |
| | | Totale Categoria 02 | 283.590,00 | 0,00 | 93.000,00 | 0,00 | 93.000,00 |
| | | Categoria 3 - Trasferimenti di capitale dalla regione | | | | | |
| 4030450 | 37/8 | TRASFERIMENTI DALLA REGIONE PER IL FINANZIAMENTO DI SPESE DI INVESTIMENTO "TRASFERIMENTO REGIONALE P.A.C." "RIDUZIONE GAS EFFETTO SERRA" -D.R.6209/07" | 487.900,00 | 96.000,00 | 0,00 | 96.000,00 | 0,00 |
| | 52/7 | TRASFERIMENTO REGIONALE P.A.C.RISANAMENTO ARIA-PARTE INVESTIMENTI | 47.979,00 | 47.611,00 | 0,00 | 47.611,00 | 0,00 |
| | 16550/0 | TRASFERIMENTI DALLA REGIONE PER IL FINANZIAMENTO DI SPESE DI INVESTIMENTO DEL SETTORE PATRIMONIO E DEMANIO | 490.340,00 | 656.088,09 | 0,00 | 18.088,09 | 638.000,00 |
| | | Totale Risorsa | 1.026.219,00 | 799.699,09 | 0,00 | 161.699,09 | 638.000,00 |



Bilancio di Previsione dettagliato per capitolo - Anno: 2010

PARTE I - Entrate

CENTRO DI RESP.: 1002 - SERV.TERRITORIO E OO.PP.

| UEB | Cod. Cap. | Denominazione | Accertamenti ultimo esercizio chiuso | Previsioni definitive esercizio in corso | PREVISIONI DI COMPETENZA (per l'eser. al quale si riferisce il bilancio) | | |
|----------------|-----------|--|--------------------------------------|--|--|------------------|------------------|
| | | | | | VAR.AUMENTO | VAR. DIMINUZIONE | SOMME RISULTANTI |
| 1 | 2 | 3 | 4 | 5 | 6 | 7 | 8 |
| | | Totale Categoria 03 | 1.026.219,00 | 799.699,09 | 0,00 | 161.699,09 | 638.000,00 |
| | | Categoria 4 - Trasferimenti di capitale da altri enti del settore pubblico | | | | | |
| 4040460 | 61/4 | TRASFERIMENTI DI CAPITALE DA PROVINCE E CITTA' METROPOLITANE | | | | | |
| | | TRASFERIMENTI PROVINCIA C/C CAPITALE SETTORE AMBIENTE | 0,00 | 18.340,00 | 0,00 | 18.340,00 | 0,00 |
| | | Totale Risorsa | 0,00 | 18.340,00 | 0,00 | 18.340,00 | 0,00 |
| | | Totale Categoria 04 | 0,00 | 18.340,00 | 0,00 | 18.340,00 | 0,00 |
| | | Categoria 5 - Trasferimenti di capitale da altri soggetti | | | | | |
| 4050482 | 16835/0 | TRASFERIMENTI DI CAPITALE DA ALTRI SOGGETTI | | | | | |
| | | TRASFERIMENTI C/CAPITALE DA CONSORZIO DI BONIFICA | 0,00 | 0,00 | 120.065,21 | 0,00 | 120.065,21 |
| | 16890/0 | TRASFERIMENTI DA PRIVATI PER LA REALIZZAZIONE DI OPERE PUBBLICHE ED INVESTIMENTI | 8.400,00 | 200.000,00 | 0,00 | 200.000,00 | 0,00 |
| | | Totale Risorsa | 8.400,00 | 200.000,00 | 120.065,21 | 200.000,00 | 120.065,21 |
| | | Totale Categoria 05 | 8.400,00 | 200.000,00 | 120.065,21 | 200.000,00 | 120.065,21 |
| | | Riassunto Titolo 4 | | | | | |
| | | Categoria 1 | 623.550,00 | 1.078.000,00 | 0,00 | 451.000,00 | 627.000,00 |
| | | Categoria 2 | 283.590,00 | 0,00 | 93.000,00 | 0,00 | 93.000,00 |
| | | Categoria 3 | 1.026.219,00 | 799.699,09 | 0,00 | 161.699,09 | 638.000,00 |
| | | Categoria 4 | 0,00 | 18.340,00 | 0,00 | 18.340,00 | 0,00 |
| | | Categoria 5 | 8.400,00 | 200.000,00 | 120.065,21 | 200.000,00 | 120.065,21 |
| | | Totale Titolo 4 | 1.941.759,00 | 2.096.039,09 | 213.065,21 | 831.039,09 | 1.478.065,21 |

**Bilancio di Previsione dettagliato per capitolo - Anno: 2010**

PARTE I - Entrate

CENTRO DI RESP.: 1002 - SERV.TERRITORIO E OO.PP.

| UEB | Cod. Cap. | Denominazione | Accertamenti ultimo esercizio chiuso | Previsioni definitive esercizio in corso | PREVISIONI DI COMPETENZA (per l'eser. al quale si riferisce il bilancio) | | |
|-----|-----------|---------------|--------------------------------------|--|--|-------------------|------------------|
| | | | | | VAR.AUMENTO | VAR. DIMINUIZIONE | SOMME RISULTANTI |
| 1 | 2 | 3 | 4 | 5 | 6 | 7 | 8 |
| | | | | | | | |

Bilancio di Previsione dettagliato per capitolo - Anno: 2010

PARTE I - Entrate

CENTRO DI RESP.: 1002 - SERV.TERRITORIO E OO.PP.

| UEB | Cod. Cap. | Denominazione | Accertamenti ultimo esercizio chiuso | Previsioni definitive esercizio in corso | PREVISIONI DI COMPETENZA (per l'eser. al quale si riferisce il bilancio) | | |
|-----|-----------|-----------------------------------|--------------------------------------|--|--|-------------------|------------------|
| | | | | | VAR.AUMENTO | VAR. DIMINUIZIONE | SOMME RISULTANTI |
| 1 | 2 | 3 | 4 | 5 | 6 | 7 | 8 |
| | | RIEPILOGO DEI TITOLI | | | | | |
| | | Titolo 2 | 59.975,00 | 75.513,00 | 0,00 | 60.513,00 | 15.000,00 |
| | | Titolo 3 | 0,00 | 0,00 | 0,00 | 0,00 | 0,00 |
| | | Titolo 4 | 1.941.759,00 | 2.096.039,09 | 213.065,21 | 831.039,09 | 1.478.065,21 |
| | | Totale | 2.001.734,00 | 2.171.552,09 | 213.065,21 | 891.552,09 | 1.493.065,21 |
| | | Avanzo di amministrazione | 1.511.308,60 | 1.511.308,60 | 0,00 | 1.511.308,60 | 0,00 |
| | | TOTALE GENERALE DELL'ENTRATA..... | 3.513.042,60 | 3.682.860,69 | 213.065,21 | 2.402.860,69 | 1.493.065,21 |



Bilancio di Previsione dettagliato per capitolo - Anno: 2010

PARTE I - Entrate

CENTRO DI RESP.: 1003 - SERVIZI AI CITTADINI

| UEB | Cod. Cap. | Denominazione | Accertamenti ultimo esercizio chiuso | Previsioni definitive esercizio in corso | PREVISIONI DI COMPETENZA (per l'eser. al quale si riferisce il bilancio) | | |
|----------------|-----------|--|--------------------------------------|--|--|------------------|------------------|
| | | | | | VAR.AUMENTO | VAR. DIMINUZIONE | SOMME RISULTANTI |
| 1 | 2 | 3 | 4 | 5 | 6 | 7 | 8 |
| | | Avanzo di Amministrazione di cui : | 1.511.308,60 | 1.511.308,60 | 0,00 | 1.511.308,60 | 0,00 |
| | | Vincolato | 47.623,02 | 47.623,02 | 0,00 | 47.623,02 | 0,00 |
| | | Finanziamento Investimenti | 1.098.922,71 | 1.098.922,71 | 0,00 | 1.098.922,71 | 0,00 |
| | | Fondo Ammortamento | 0,00 | 0,00 | 0,00 | 0,00 | 0,00 |
| | | Non Vincolato | 364.762,87 | 364.762,87 | 0,00 | 364.762,87 | 0,00 |
| | | Titolo 2 - Entrate derivanti da contributi e trasferimenti correnti dello Stato, della regione e di altri enti pubblici anche in rapporto all'esercizio di funzioni delegate dalla regione | | | | | |
| | | Categoria 1 - Contributi e trasferimenti correnti dallo Stato | | | | | |
| 2010074 | | ALTRI TRASFERIMENTI CORRENTI DELLO STATO | | | | | |
| | 13790/0 | CONTRIBUTI STATALI PER ACQUISTO BUONI LIBRO | 18.074,18 | 21.374,33 | 0,00 | 2.374,33 | 19.000,00 |
| | 17152/0 | CONTRIBUTI STATALI BORSE DI STUDIO SCUOLA ELEMENTARE, MEDIA E SUPERIORE | 32.155,95 | 29.000,00 | 0,00 | 0,00 | 29.000,00 |
| | 17300/0 | QUOTA CINQUE PER MILLE I.R.P.E.F. | 0,00 | 19.000,00 | 0,00 | 19.000,00 | 0,00 |
| | | Totale Risorsa | 50.230,13 | 69.374,33 | 0,00 | 21.374,33 | 48.000,00 |
| | | Totale Categoria 01 | 50.230,13 | 69.374,33 | 0,00 | 21.374,33 | 48.000,00 |
| | | Categoria 2 - Contributi e trasferimenti correnti dalla regione | | | | | |
| 2020092 | | ASSEGNAZIONE FONDI PER IL DIRITTO ALLO STUDIO | | | | | |
| | 13890/0 | CONTRIBUTO REGIONALE L.R.32/02 DIRITTO ALLO STUDIO FUNZIONAMENTO SCUOLE DELL'INFANZIA PARITARIE | 9.677,42 | 10.000,00 | 0,00 | 0,00 | 10.000,00 |
| | 14050/0 | CONTRIBUTO DELLA REGIONE PER PROGETTO FINALIZZATO DIRITTO ALLO STUDIO L.R. 31/02 (L.R.41/93) P.I.A. | 65.129,90 | 82.776,22 | 0,00 | 82.776,22 | 0,00 |
| | | Totale Risorsa | 74.807,32 | 92.776,22 | 0,00 | 82.776,22 | 10.000,00 |
| 2020093 | | ASSEGNAZIONE FONDI PER ASSISTENZA SCOLASTICA | | | | | |



Bilancio di Previsione dettagliato per capitolo - Anno: 2010

PARTE I - Entrate

CENTRO DI RESP.: 1003 - SERVIZI AI CITTADINI

| UEB | Cod. Cap. | Denominazione | Accertamenti ultimo esercizio chiuso | Previsioni definitive esercizio in corso | PREVISIONI DI COMPETENZA (per l'eser. al quale si riferisce il bilancio) | | |
|----------------|-----------|--|--------------------------------------|--|--|------------------|------------------|
| | | | | | VAR.AUMENTO | VAR. DIMINUZIONE | SOMME RISULTANTI |
| 1 | 2 | 3 | 4 | 5 | 6 | 7 | 8 |
| | 17158/0 | CONTRIBUTO REGIONALE L.32/02 ADOLESCENTI | 6.000,00 | 8.000,00 | 0,00 | 8.000,00 | 0,00 |
| | | Totale Risorsa | 6.000,00 | 8.000,00 | 0,00 | 8.000,00 | 0,00 |
| 2020108 | | ASSEGNAZIONE FONDI PER INIZIATIVE CULTURALI | | | | | |
| | 59/6 | "CONTRIBUTO REGIONE PROGETTO ""CHIEDI IN BIBLIOTECA"" | 0,00 | 2.000,00 | 0,00 | 2.000,00 | 0,00 |
| | 13910/0 | CONTRIBUTO REGIONALE PER PROGETTO PACE | 19.000,00 | 0,00 | 0,00 | 0,00 | 0,00 |
| | 17311/0 | CONTRIBUTO REGIONALE INIZIATIVE PROMOZIONE LETTURA | 11.200,00 | 0,00 | 10.000,00 | 0,00 | 10.000,00 |
| | | Totale Risorsa | 30.200,00 | 2.000,00 | 10.000,00 | 2.000,00 | 10.000,00 |
| 2020110 | | ASSEGNAZIONE FONDI PER ASSISTENZA ALL'INFANZIA | | | | | |
| | 28/5 | CONTRIBUTO REGIONALE PROGETTO ABUSO E MALTRATTAMENTO | 5.000,00 | 0,00 | 0,00 | 0,00 | 0,00 |
| | 53/8 | "CONTRIBUTO REGIONALE VOUCHER ""SERVIZI PRIMA INFANZIA"" | 8.192,00 | 0,00 | 0,00 | 0,00 | 0,00 |
| | 14070/0 | CONTRIBUTO REGIONE L.R.32/02 - GESTIONE ASSOCIATA | 54.947,43 | 32.469,82 | 0,00 | 32.469,82 | 0,00 |
| | 14090/0 | CONTRIBUTO REGIONE PER PROGETTO CENTRO AFFIDI | 45.000,00 | 0,00 | 0,00 | 0,00 | 0,00 |
| | 17168/0 | CONTRIBUTO REGIONALE PER PROGRAMMI MINORI IMMIGRATI | 15.531,09 | 3.081,17 | 0,00 | 3.081,17 | 0,00 |
| | | Totale Risorsa | 128.670,52 | 35.550,99 | 0,00 | 35.550,99 | 0,00 |
| 2020116 | | ASSEGNAZIONE FONDI PER L'ASSISTENZA | | | | | |
| | 16/4 | CONTRIBUTO REGIONE AZIONI DI SOSTEGNO ALLA NATALITA' | 75.000,00 | 0,00 | 0,00 | 0,00 | 0,00 |
| | 34/8 | CONTRIBUTO REGIONALE PROGETTO SPERIMENTALE FONDO NON AUTOSUFFICIENZA | 87.154,89 | 250.431,15 | 0,00 | 250.431,15 | 0,00 |
| | 43/3 | CONTRIBUTO REGIONALE SOSTEGNO MINORI PSICHIATRICI | 50.000,00 | 0,00 | 0,00 | 0,00 | 0,00 |



Bilancio di Previsione dettagliato per capitolo - Anno: 2010

PARTE I - Entrate

CENTRO DI RESP.: 1003 - SERVIZI AI CITTADINI

| UEB | Cod. Cap. | Denominazione | Accertamenti ultimo esercizio chiuso | Previsioni definitive esercizio in corso | PREVISIONI DI COMPETENZA (per l'eser. al quale si riferisce il bilancio) | | |
|----------------|-----------|---|--------------------------------------|--|--|------------------|------------------|
| | | | | | VAR.AUMENTO | VAR. DIMINUZIONE | SOMME RISULTANTI |
| 1 | 2 | 3 | 4 | 5 | 6 | 7 | 8 |
| | 14310/0 | CONTRIBUTO REGIONALE - PROGETTO RAGAZZI D.O.C. | 117.600,00 | 35.000,00 | 0,00 | 35.000,00 | 0,00 |
| | 14410/0 | CONTRIBUTO REGIONALE PER PROGETTO GESTIONE SPERIMENTALE ADI - ALZHEIMER | 32.000,00 | 0,00 | 0,00 | 0,00 | 0,00 |
| | 14450/0 | CONTRIBUTO REGIONE L.431/98 - INTEGRAZIONE AFFITTI | 91.742,96 | 104.144,44 | 0,00 | 104.144,44 | 0,00 |
| | 14470/0 | CONTRIBUTO DELLA REGIONE - L.R.72/97 FONDO A PARAMETRO ASSISTENZA SOCIALE | 228.523,28 | 218.779,78 | 1.220,22 | 0,00 | 220.000,00 |
| | 14530/0 | CONTRIBUTO DELLA REGIONE - L.13/89-L.R.47/91 ELIMINAZIONE BARRIERE ARCHITETTONICHE IN EDIFICI PRIVATI | 0,00 | 5.000,00 | 0,00 | 5.000,00 | 0,00 |
| | 17279/0 | CONTRIBUTI REGIONALI PER PROGRAMMI E PROGETTI | 137.478,93 | 147.662,15 | 0,00 | 147.662,15 | 0,00 |
| | | Totale Risorsa | 819.500,06 | 761.017,52 | 1.220,22 | 542.237,74 | 220.000,00 |
| | | Totale Categoria 02 | 1.059.177,90 | 899.344,73 | 11.220,22 | 670.564,95 | 240.000,00 |
| | | Categoria 4 - Contributi e trasferimenti da parte di organismi comunitari e internazionali | | | | | |
| 2040135 | | TRASFERIMENTI DA PARTE DI ORGANISMI COMUNITARI E INTERNAZIONALI | | | | | |
| | 28/8 | "CONTRIBUTO COMUNITARIO PROGETTO FSE ""CIRCO"" | 232,00 | 0,00 | 0,00 | 0,00 | 0,00 |
| | 30/8 | "CONTRIBUTO COMUNITARIO PROGETTO FSE ""GOA"" | 1.040,00 | 0,00 | 0,00 | 0,00 | 0,00 |
| | 32/8 | "CONTRIBUTO COMUNITARIO PROGETTO FSE ""PER TE"" | 2.342,00 | 0,00 | 0,00 | 0,00 | 0,00 |
| | 41/8 | "CONTRIBUTO COMUNITARIO PROGETTO FSE ""PER TUTTI"" | 864,00 | 0,00 | 0,00 | 0,00 | 0,00 |
| | 43/8 | "CONTRIBUTO COMUNITARIO PROGETTO FSE ""FA.RA.S."" | 13.773,74 | 0,00 | 0,00 | 0,00 | 0,00 |
| | 47/8 | "CONTRIBUTO COMUNITARIO PROGETTO FSE ""QUID"" | 980,00 | 0,00 | 0,00 | 0,00 | 0,00 |
| | | Totale Risorsa | 19.231,74 | 0,00 | 0,00 | 0,00 | 0,00 |



Bilancio di Previsione dettagliato per capitolo - Anno: 2010

PARTE I - Entrate

CENTRO DI RESP.: 1003 - SERVIZI AI CITTADINI

| UEB | Cod. Cap. | Denominazione | Accertamenti ultimo esercizio chiuso | Previsioni definitive esercizio in corso | PREVISIONI DI COMPETENZA (per l'eser. al quale si riferisce il bilancio) | | |
|----------------|-----------|--|--------------------------------------|--|--|-------------------|------------------|
| | | | | | VAR.AUMENTO | VAR. DIMINUIZIONE | SOMME RISULTANTI |
| 1 | 2 | 3 | 4 | 5 | 6 | 7 | 8 |
| | | Totale Categoria 04 | 19.231,74 | 0,00 | 0,00 | 0,00 | 0,00 |
| | | Categoria 5 - Contributi e trasferimenti correnti da altri enti del settore pubblico | | | | | |
| 2050141 | | CONTRIBUTI E TRASFERIMENTI DA COMUNI ED UNIONI DI COMUNI | | | | | |
| | 14790/0 | CONTRIBUTI DA COMUNI PER PROGETTI DI ZONA | 0,00 | 1.643,40 | 0,00 | 1.643,40 | 0,00 |
| | 14850/0 | "CONTRIBUTO COMUNI PROGETTO ""RAGAZZI DOC""" | 34.082,00 | 34.082,00 | 0,00 | 34.082,00 | 0,00 |
| | 17314/0 | CONTRIBUTO COMUNI PER SDIAF | 3.000,00 | 2.500,00 | 0,00 | 1.000,00 | 1.500,00 |
| | | Totale Risorsa | 37.082,00 | 38.225,40 | 0,00 | 36.725,40 | 1.500,00 |
| | | Totale Categoria 05 | 37.082,00 | 38.225,40 | 0,00 | 36.725,40 | 1.500,00 |
| | | RIASSUNTO TITOLO 2 | | | | | |
| | | Categoria 1 | 50.230,13 | 69.374,33 | 0,00 | 21.374,33 | 48.000,00 |
| | | Categoria 2 | 1.059.177,90 | 899.344,73 | 11.220,22 | 670.564,95 | 240.000,00 |
| | | Categoria 4 | 19.231,74 | 0,00 | 0,00 | 0,00 | 0,00 |
| | | Categoria 5 | 37.082,00 | 38.225,40 | 0,00 | 36.725,40 | 1.500,00 |
| | | Totale Titolo 2 | 1.165.721,77 | 1.006.944,46 | 11.220,22 | 728.664,68 | 289.500,00 |
| | | TITOLO 3 - Entrate extratributarie | | | | | |
| | | Categoria 1 - Proventi dei servizi pubblici | | | | | |
| 3010182 | | PROVENTI SERVIZIO REFEZIONE SCOLASTICA | | | | | |
| | 15410/0 | PROVENTI DEL SERVIZIO DI REFEZIONE SCOLASTICA (SERVIZIO RILEVANTE AI FINI I.V.A.) | 1.020.000,00 | 1.010.000,00 | 10.000,00 | 0,00 | 1.020.000,00 |
| | | Totale Risorsa | 1.020.000,00 | 1.010.000,00 | 10.000,00 | 0,00 | 1.020.000,00 |



Bilancio di Previsione dettagliato per capitolo - Anno: 2010

PARTE I - Entrate

CENTRO DI RESP.: 1003 - SERVIZI AI CITTADINI

| UEB | Cod. Cap. | Denominazione | Accertamenti ultimo esercizio chiuso | Previsioni definitive esercizio in corso | PREVISIONI DI COMPETENZA (per l'eser. al quale si riferisce il bilancio) | | |
|----------------|-----------|--|--------------------------------------|--|--|-------------------|------------------|
| | | | | | VAR.AUMENTO | VAR. DIMINUIZIONE | SOMME RISULTANTI |
| 1 | 2 | 3 | 4 | 5 | 6 | 7 | 8 |
| 3010194 | 15490/0 | PROVENTI VACANZE ESTIVE MINORI PROVENTI VACANZE ESTIVE MINORI (SERVIZIO RILEVANTE AI FINI I.V.A.) | 10.630,00 | 37.000,00 | 0,00 | 12.000,00 | 25.000,00 |
| | | Totale Risorsa | 10.630,00 | 37.000,00 | 0,00 | 12.000,00 | 25.000,00 |
| 3010196 | 15510/0 | "PROVENTI DA MUSEI, BIBLIOTECHE, PINACOTECHES, GALLERIE E MOSTRE" PROVENTI DELLA BIBLIOTECA COMUNALE (SERVIZIO RILEVANTE AI FINI I.V.A.) | 0,00 | 0,00 | 1.800,00 | 0,00 | 1.800,00 |
| | | Totale Risorsa | 0,00 | 0,00 | 1.800,00 | 0,00 | 1.800,00 |
| 3010198 | 15525/0 | PROVENTI PER SERVIZI DI ASSISTENZA SCOLASTICA PROVENTI SERVIZIO PRE-SCUOLA E POST-SCUOLA (RILEVANTE I.V.A.) | 0,00 | 0,00 | 8.500,00 | 0,00 | 8.500,00 |
| | | Totale Risorsa | 0,00 | 0,00 | 8.500,00 | 0,00 | 8.500,00 |
| 3010202 | 15530/0 | PROVENTI DAGLI IMPIANTI E DAI CENTRI SPORTIVI PROVENTI IMPIANTI SPORTIVI (SERVIZIO RILEVANTE AI FINI I.V.A.) | 33.820,20 | 29.000,00 | 0,00 | 0,00 | 29.000,00 |
| | | Totale Risorsa | 33.820,20 | 29.000,00 | 0,00 | 0,00 | 29.000,00 |
| 3010210 | 15590/0 | PROVENTI DEI TRASPORTI SCOLASTICI PROVENTI DEL SERVIZIO TRASPORTI SCOLASTICI (SERVIZIO RILEVANTE AI FINI I.V.A.) | 89.000,00 | 91.000,00 | 1.000,00 | 0,00 | 92.000,00 |
| | | Totale Risorsa | 89.000,00 | 91.000,00 | 1.000,00 | 0,00 | 92.000,00 |
| 3010220 | 15610/0 | PROVENTI QUOTE DI FREQUENZA E REFEZIONE ASILI NIDO PROVENTI DELL'ASILO NIDO (SERVIZIO RILEVANTE AI FINI I.V.A.) | 244.000,00 | 250.000,00 | 0,00 | 0,00 | 250.000,00 |
| | | Totale Risorsa | 244.000,00 | 250.000,00 | 0,00 | 0,00 | 250.000,00 |
| | | Totale Categoria 01 | 1.397.450,20 | 1.417.000,00 | 21.300,00 | 12.000,00 | 1.426.300,00 |



Bilancio di Previsione dettagliato per capitolo - Anno: 2010

PARTE I - Entrate

CENTRO DI RESP.: 1003 - SERVIZI AI CITTADINI

| UEB | Cod. Cap. | Denominazione | Accertamenti ultimo esercizio chiuso | Previsioni definitive esercizio in corso | PREVISIONI DI COMPETENZA (per l'eser. al quale si riferisce il bilancio) | | |
|----------------|-----------|---|--------------------------------------|--|--|------------------|------------------|
| | | | | | VAR.AUMENTO | VAR. DIMINUZIONE | SOMME RISULTANTI |
| 1 | 2 | 3 | 4 | 5 | 6 | 7 | 8 |
| | | Categoria 5 - Proventi diversi | | | | | |
| 3050310 | | "CONCORSI, RIMBORSI E RECUPERI DA ENTI DEL SETTORE PUBBLICO" | | | | | |
| | 15850/0 | CONCORSO DISAVANZI AZIENDA TRASPORTI 1987/1993 - 1995/1996 | 25.857,34 | 25.857,00 | 0,00 | 0,00 | 25.857,00 |
| | 17322/0 | RIMBORSO DALLO STATO PASTI INSEGNANTI | 34.643,37 | 44.314,42 | 0,00 | 4.314,42 | 40.000,00 |
| | | Totale Risorsa | 60.500,71 | 70.171,42 | 0,00 | 4.314,42 | 65.857,00 |
| 3050316 | | RECUPERI E RIMBORSI DIVERSI | | | | | |
| | 28/3 | RECUPERO QUOTE SERVIZIO ASILI NIDO DA SERVIZIO ASSISTENZA (RILEVANTE AI FINI I.V.A.) | 3.000,00 | 3.000,00 | 19.000,00 | 0,00 | 22.000,00 |
| | 16190/0 | RIMBORSO UTENZE CAMPI SPORTIVI | 3.091,92 | 6.000,00 | 0,00 | 0,00 | 6.000,00 |
| | 16250/0 | RECUPERO SPESE DI OSPITALITA' IN ISTITUTO | 0,00 | 2.505,00 | 0,00 | 2.505,00 | 0,00 |
| | 17214/0 | RECUPERO QUOTE MENSA SCOLASTICA DA SERVIZIO ASSISTENZA (RILEVANTE AI FINI I.V.A.) | 35.000,00 | 35.000,00 | 5.000,00 | 0,00 | 40.000,00 |
| | 17221/0 | RECUPERO QUOTE TRASPORTO SCOLASTICO DA SERVIZIO ASSISTENZA (RILEVANTE AI FINI I.V.A.) | 3.000,00 | 3.000,00 | 5.000,00 | 0,00 | 8.000,00 |
| | 17250/0 | RIMBORSO DA CASA SPA ONERI CONNESSI ALLA PROPRIETA' E.R.P. | 0,00 | 67.359,00 | 0,00 | 67.359,00 | 0,00 |
| | | Totale Risorsa | 44.091,92 | 116.864,00 | 29.000,00 | 69.864,00 | 76.000,00 |
| 3050342 | | CONCORSO DI PRIVATI PER INTERVENTI IN CAMPO ASSISTENZIALE | | | | | |
| | 16130/0 | CONCORSO DI PRIVATI PER INTERVENTI IN CAMPO ASSISTENZIALE | 0,00 | 1.000,00 | 0,00 | 1.000,00 | 0,00 |
| | | Totale Risorsa | 0,00 | 1.000,00 | 0,00 | 1.000,00 | 0,00 |
| 3050358 | | RIMBORSO DAGLI ASSEGNATARI FITTI ALLOGGI REQUISITI E/O CONCESSI | | | | | |



Bilancio di Previsione dettagliato per capitolo - Anno: 2010

PARTE I - Entrate

CENTRO DI RESP.: 1003 - SERVIZI AI CITTADINI

| UEB | Cod. Cap. | Denominazione | Accertamenti ultimo esercizio chiuso | Previsioni definitive esercizio in corso | PREVISIONI DI COMPETENZA (per l'eser. al quale si riferisce il bilancio) | | |
|----------------|-----------|--|--|--|--|---|--|
| | | | | | VAR.AUMENTO | VAR. DIMINUZIONE | SOMME RISULTANTI |
| 1 | 2 | 3 | 4 | 5 | 6 | 7 | 8 |
| | 16310/0 | RIMBORSO DAGLI ASSEGNATARI FITTI ALLOGGI REQUISITI E/O CONCESSI | 7.439,58 | 8.000,00 | 0,00 | 1.000,00 | 7.000,00 |
| | | Totale Risorsa | 7.439,58 | 8.000,00 | 0,00 | 1.000,00 | 7.000,00 |
| 3050359 | 16330/0 | RIMBORSO CANONI LOCAZIONE ALLOGGI DI SFRATTATI RIMBORSO CANONI LOCAZIONE ALLOGGI DI SFRATTATI | 25.422,36 | 33.810,00 | 0,00 | 3.810,00 | 30.000,00 |
| | | Totale Risorsa | 25.422,36 | 33.810,00 | 0,00 | 3.810,00 | 30.000,00 |
| | | Totale Categoria 05 | 137.454,57 | 229.845,42 | 29.000,00 | 79.988,42 | 178.857,00 |
| | | Riassunto Titolo 3 Categoria 1 Categoria 2 Categoria 5 Totale Titolo 3 | 1.397.450,20 0,00 137.454,57 1.534.904,77 | 1.417.000,00 0,00 229.845,42 1.646.845,42 | 21.300,00 0,00 29.000,00 50.300,00 | 12.000,00 0,00 79.988,42 91.988,42 | 1.426.300,00 0,00 178.857,00 1.605.157,00 |
| | | Titolo 4 - Entrate derivanti da alienazioni, da trasferimenti di capitale e da riscossioni di crediti Categoria 3 - Trasferimenti di capitale dalla regione | | | | | |
| 4030450 | 52/8 | TRASFERIMENTI DALLA REGIONE PER IL FINANZIAMENTO DI SPESE DI INVESTIMENTO TRASFERIMENTO REGIONALE INVESTIMENTI L.R. 32/02 | 3.006,79 | 1.710,24 | 0,00 | 1.710,24 | 0,00 |
| | | Totale Risorsa | 3.006,79 | 1.710,24 | 0,00 | 1.710,24 | 0,00 |
| | | Totale Categoria 03 | 3.006,79 | 1.710,24 | 0,00 | 1.710,24 | 0,00 |
| | | Riassunto Titolo 4 Categoria 3 | 3.006,79 | 1.710,24 | 0,00 | 1.710,24 | 0,00 |



Bilancio di Previsione dettagliato per capitolo - Anno: 2010

PARTE I - Entrate

CENTRO DI RESP.: 1003 - SERVIZI AI CITTADINI

| UEB | Cod. Cap. | Denominazione | Accertamenti ultimo esercizio chiuso | Previsioni definitive esercizio in corso | PREVISIONI DI COMPETENZA (per l'eser. al quale si riferisce il bilancio) | | |
|-----|-----------|-----------------|--------------------------------------|--|--|-------------------|------------------|
| | | | | | VAR.AUMENTO | VAR. DIMINUIZIONE | SOMME RISULTANTI |
| 1 | 2 | 3 | 4 | 5 | 6 | 7 | 8 |
| | | Categoria 4 | 0,00 | 0,00 | 0,00 | 0,00 | 0,00 |
| | | Totale Titolo 4 | 3.006,79 | 1.710,24 | 0,00 | 1.710,24 | 0,00 |

Bilancio di Previsione dettagliato per capitolo - Anno: 2010

PARTE I - Entrate

CENTRO DI RESP.: 1003 - SERVIZI AI CITTADINI

| UEB | Cod. Cap. | Denominazione | Accertamenti ultimo esercizio chiuso | Previsioni definitive esercizio in corso | PREVISIONI DI COMPETENZA (per l'eser. al quale si riferisce il bilancio) | | |
|-----|-----------|-----------------------------------|--------------------------------------|--|--|-------------------|------------------|
| | | | | | VAR.AUMENTO | VAR. DIMINUIZIONE | SOMME RISULTANTI |
| 1 | 2 | 3 | 4 | 5 | 6 | 7 | 8 |
| | | RIEPILOGO DEI TITOLI | | | | | |
| | | Titolo 2 | 1.165.721,77 | 1.006.944,46 | 11.220,22 | 728.664,68 | 289.500,00 |
| | | Titolo 3 | 1.534.904,77 | 1.646.845,42 | 50.300,00 | 91.988,42 | 1.605.157,00 |
| | | Titolo 4 | 3.006,79 | 1.710,24 | 0,00 | 1.710,24 | 0,00 |
| | | Totale | 2.703.633,33 | 2.655.500,12 | 61.520,22 | 822.363,34 | 1.894.657,00 |
| | | Avanzo di amministrazione | 1.511.308,60 | 1.511.308,60 | 0,00 | 1.511.308,60 | 0,00 |
| | | TOTALE GENERALE DELL'ENTRATA..... | 4.214.941,93 | 4.166.808,72 | 61.520,22 | 2.333.671,94 | 1.894.657,00 |



Bilancio di Previsione dettagliato per capitolo - Anno: 2010

PARTE I - Entrate

CENTRO DI RESP.: 1004 - PROGRAMMAZIONE E ORG.NE

| UEB | Cod. Cap. | Denominazione | Accertamenti ultimo esercizio chiuso | Previsioni definitive esercizio in corso | PREVISIONI DI COMPETENZA (per l'eser. al quale si riferisce il bilancio) | | |
|----------------|-----------|--|--------------------------------------|--|--|------------------|------------------|
| | | | | | VAR.AUMENTO | VAR. DIMINUZIONE | SOMME RISULTANTI |
| 1 | 2 | 3 | 4 | 5 | 6 | 7 | 8 |
| | | Avanzo di Amministrazione di cui : | 1.511.308,60 | 1.511.308,60 | 0,00 | 1.511.308,60 | 0,00 |
| | | Vincolato | 47.623,02 | 47.623,02 | 0,00 | 47.623,02 | 0,00 |
| | | Finanziamento Investimenti | 1.098.922,71 | 1.098.922,71 | 0,00 | 1.098.922,71 | 0,00 |
| | | Fondo Ammortamento | 0,00 | 0,00 | 0,00 | 0,00 | 0,00 |
| | | Non Vincolato | 364.762,87 | 364.762,87 | 0,00 | 364.762,87 | 0,00 |
| | | Titolo 1 - Entrate tributarie | | | | | |
| | | Categoria 2 - Tasse | | | | | |
| 1020037 | | TASSA AMMISSIONE A CONCORSI | | | | | |
| | 13570/0 | TASSA AMMISSIONE A CONCORSI | 14.275,07 | 5.000,00 | 0,00 | 5.000,00 | 0,00 |
| | | Totale Risorsa | 14.275,07 | 5.000,00 | 0,00 | 5.000,00 | 0,00 |
| | | Totale Categoria 02 | 14.275,07 | 5.000,00 | 0,00 | 5.000,00 | 0,00 |
| | | Riassunto Titolo 1 | | | | | |
| | | Categoria 2 | 14.275,07 | 5.000,00 | 0,00 | 5.000,00 | 0,00 |
| | | Totale Titolo 1 | 14.275,07 | 5.000,00 | 0,00 | 5.000,00 | 0,00 |
| | | Titolo 2 - Entrate derivanti da contributi e trasferimenti correnti dello Stato, della regione e di altri enti pubblici anche in rapporto all'esercizio di funzioni delegate dalla regione | | | | | |
| | | Categoria 2 - Contributi e trasferimenti correnti dalla regione | | | | | |
| 2020119 | | ALTRI CONTRIBUTI E TRASFERIMENTI REGIONALI | | | | | |
| | 20/8 | CONTRIBUTO REGIONALE PROGETTO ITER.NET | 8.503,75 | 0,00 | 0,00 | 0,00 | 0,00 |
| | 17305/0 | CONTRIBUTO REGIONALE L.R.38/01 POLITICHE LOCALI PER LA SICUREZZA | 2.755,24 | 0,00 | 0,00 | 0,00 | 0,00 |
| | | Totale Risorsa | 11.258,99 | 0,00 | 0,00 | 0,00 | 0,00 |
| | | Totale Categoria 02 | 11.258,99 | 0,00 | 0,00 | 0,00 | 0,00 |



Bilancio di Previsione dettagliato per capitolo - Anno: 2010

PARTE I - Entrate

CENTRO DI RESP.: 1004 - PROGRAMMAZIONE E ORG.NE

| UEB | Cod. Cap. | Denominazione | Accertamenti ultimo esercizio chiuso | Previsioni definitive esercizio in corso | PREVISIONI DI COMPETENZA (per l'eser. al quale si riferisce il bilancio) | | |
|----------------|-----------|---|--------------------------------------|--|--|-------------------|------------------|
| | | | | | VAR.AUMENTO | VAR. DIMINUIZIONE | SOMME RISULTANTI |
| 1 | 2 | 3 | 4 | 5 | 6 | 7 | 8 |
| | | Riassunto Titolo 2 | | | | | |
| | | Categoria 2 | 11.258,99 | 0,00 | 0,00 | 0,00 | 0,00 |
| | | Categoria 5 | 0,00 | 0,00 | 0,00 | 0,00 | 0,00 |
| | | Totale Titolo 2 | 11.258,99 | 0,00 | 0,00 | 0,00 | 0,00 |
| | | Titolo 3 - Entrate extratributarie | | | | | |
| | | Categoria 1 - Proventi dei servizi pubblici | | | | | |
| 3010162 | | PROVENTI SANZIONI AMMINISTRATIVE VIOLAZIONI CODICE DELLA STRADA | | | | | |
| | 15250/0 | SANZIONI AMMINISTRATIVE VIOLAZIONI CODICE DELLA STRADA | 709.060,55 | 570.800,00 | 0,00 | 570.800,00 | 0,00 |
| | | Totale Risorsa | 709.060,55 | 570.800,00 | 0,00 | 570.800,00 | 0,00 |
| 3010164 | | "PROVENTI SANZIONI VIOLAZIONI DI LEGGI, REGOLAMENTI E ORDINANZE SINDACALI" | | | | | |
| | 15270/0 | SANZIONI AMMINISTRATIVE VIOLAZIONI DI LEGGI, REGOLAMENTI E ORDINANZE SINDACALI | 35.346,69 | 27.000,00 | 0,00 | 27.000,00 | 0,00 |
| | | Totale Risorsa | 35.346,69 | 27.000,00 | 0,00 | 27.000,00 | 0,00 |
| | | Totale Categoria 01 | 744.407,24 | 597.800,00 | 0,00 | 597.800,00 | 0,00 |
| | | Categoria 5 - Proventi diversi | | | | | |
| 3050310 | | "CONCORSI, RIMBORSI E RECUPERI DA ENTI DEL SETTORE PUBBLICO" | | | | | |
| | 15990/0 | RIMBORSO ONERI PERSONALE COMANDATO | 18.344,69 | 0,00 | 0,00 | 0,00 | 0,00 |
| | 16050/0 | RIMBORSO DALL'ISTAT PER RILEVAZIONI STATISTICHE | 4.889,92 | 5.000,00 | 0,00 | 0,00 | 5.000,00 |
| | | Totale Risorsa | 23.234,61 | 5.000,00 | 0,00 | 0,00 | 5.000,00 |



Bilancio di Previsione dettagliato per capitolo - Anno: 2010

PARTE I - Entrate

CENTRO DI RESP.: 1004 - PROGRAMMAZIONE E ORG.NE

| UEB | Cod. Cap. | Denominazione | Accertamenti ultimo esercizio chiuso | Previsioni definitive esercizio in corso | PREVISIONI DI COMPETENZA (per l'eser. al quale si riferisce il bilancio) | | |
|----------------|-----------|---|--------------------------------------|--|--|------------------|------------------|
| | | | | | VAR.AUMENTO | VAR. DIMINUZIONE | SOMME RISULTANTI |
| 1 | 2 | 3 | 4 | 5 | 6 | 7 | 8 |
| 3050316 | | RECUPERI E RIMBORSI DIVERSI | | | | | |
| | 18/8 | DIRITTI DI SOPRALLUOGO (RILEVANTE I.V.A.) | 4.726,00 | 5.000,00 | 0,00 | 5.000,00 | 0,00 |
| | 19/8 | RECUPERO SPESE RILASCIO COPIE SINISTRI STRADALI | 4.060,00 | 4.000,00 | 0,00 | 4.000,00 | 0,00 |
| | | Totale Risorsa | 8.786,00 | 9.000,00 | 0,00 | 9.000,00 | 0,00 |
| | | Totale Categoria 05 | 32.020,61 | 14.000,00 | 0,00 | 9.000,00 | 5.000,00 |
| | | Riassunto Titolo 3 | | | | | |
| | | Categoria 1 | 744.407,24 | 597.800,00 | 0,00 | 597.800,00 | 0,00 |
| | | Categoria 5 | 32.020,61 | 14.000,00 | 0,00 | 9.000,00 | 5.000,00 |
| | | Totale Titolo 3 | 776.427,85 | 611.800,00 | 0,00 | 606.800,00 | 5.000,00 |
| | | Titolo 4 - Entrate derivanti da alienazioni, da trasferimenti di capitale e da riscossioni di crediti | | | | | |
| | | Categoria 1 - Alienazione di beni patrimoniali | | | | | |
| 4010403 | | PROVENTI DA ALIENAZIONE DIRITTO DI SUPERFICIE | | | | | |
| | 16490/0 | PROVENTI DA ALIENAZIONE DIRITTO DI SUPERFICIE | 8.008,86 | 6.656,00 | 0,00 | 6.656,00 | 0,00 |
| | | Totale Risorsa | 8.008,86 | 6.656,00 | 0,00 | 6.656,00 | 0,00 |
| | | Totale Categoria 01 | 8.008,86 | 6.656,00 | 0,00 | 6.656,00 | 0,00 |
| | | Riassunto Titolo 4 | | | | | |
| | | Categoria 1 | 8.008,86 | 6.656,00 | 0,00 | 6.656,00 | 0,00 |
| | | Categoria 3 | 0,00 | 0,00 | 0,00 | 0,00 | 0,00 |
| | | Totale Titolo 4 | 8.008,86 | 6.656,00 | 0,00 | 6.656,00 | 0,00 |
| | | Titolo 6 - Entrate da servizi per conto di terzi | | | | | |



Bilancio di Previsione dettagliato per capitolo - Anno: 2010

PARTE I - Entrate

CENTRO DI RESP.: 1004 - PROGRAMMAZIONE E ORG.NE

| UEB | Cod. Cap. | Denominazione | Accertamenti ultimo esercizio chiuso | Previsioni definitive esercizio in corso | PREVISIONI DI COMPETENZA (per l'eser. al quale si riferisce il bilancio) | | |
|----------------|-----------|---|--------------------------------------|--|--|-------------------|------------------|
| | | | | | VAR.AUMENTO | VAR. DIMINUIZIONE | SOMME RISULTANTI |
| 1 | 2 | 3 | 4 | 5 | 6 | 7 | 8 |
| 6010000 | | Categoria 1 - Ritenute previdenziali e assistenziali al personale | | | | | |
| | 17010/0 | RITENUTE PREVIDENZIALI ED ASSISTENZIALI AL PERSONALE | 571.361,32 | 620.000,00 | 0,00 | 0,00 | 620.000,00 |
| | | Totale Categoria 01 | 571.361,32 | 620.000,00 | 0,00 | 0,00 | 620.000,00 |
| 6030000 | | Categoria 3 - Altre ritenute al personale per conto di terzi | | | | | |
| | 17050/0 | ALTRE RITENUTE AL PERSONALE PER CONTO DI TERZI | 82.774,17 | 110.000,00 | 0,00 | 0,00 | 110.000,00 |
| | | Totale Categoria 03 | 82.774,17 | 110.000,00 | 0,00 | 0,00 | 110.000,00 |
| | | Totale Titolo 6 | 654.135,49 | 730.000,00 | 0,00 | 0,00 | 730.000,00 |

Bilancio di Previsione dettagliato per capitolo - Anno: 2010

PARTE I - Entrate

CENTRO DI RESP.: 1004 - PROGRAMMAZIONE E ORG.NE

| UEB | Cod. Cap. | Denominazione | Accertamenti ultimo esercizio chiuso | Previsioni definitive esercizio in corso | PREVISIONI DI COMPETENZA (per l'eser. al quale si riferisce il bilancio) | | |
|-----|-----------|-----------------------------------|--------------------------------------|--|--|-------------------|------------------|
| | | | | | VAR.AUMENTO | VAR. DIMINUIZIONE | SOMME RISULTANTI |
| 1 | 2 | 3 | 4 | 5 | 6 | 7 | 8 |
| | | RIEPILOGO DEI TITOLI | | | | | |
| | | Titolo 1 | 14.275,07 | 5.000,00 | 0,00 | 5.000,00 | 0,00 |
| | | Titolo 2 | 11.258,99 | 0,00 | 0,00 | 0,00 | 0,00 |
| | | Titolo 3 | 776.427,85 | 611.800,00 | 0,00 | 606.800,00 | 5.000,00 |
| | | Titolo 4 | 8.008,86 | 6.656,00 | 0,00 | 6.656,00 | 0,00 |
| | | Titolo 6 | 654.135,49 | 730.000,00 | 0,00 | 0,00 | 730.000,00 |
| | | Totale | 1.464.106,26 | 1.353.456,00 | 0,00 | 618.456,00 | 735.000,00 |
| | | Avanzo di amministrazione | 1.511.308,60 | 1.511.308,60 | 0,00 | 1.511.308,60 | 0,00 |
| | | TOTALE GENERALE DELL'ENTRATA..... | 2.975.414,86 | 2.864.764,60 | 0,00 | 2.129.764,60 | 735.000,00 |



Bilancio di Previsione dettagliato per capitolo - Anno: 2010

PARTE I - Entrate

CENTRO DI RESP.: 1005 - SERV.IST.LI E ATTIVITA'

| UEB | Cod. Cap. | Denominazione | Accertamenti ultimo esercizio chiuso | Previsioni definitive esercizio in corso | PREVISIONI DI COMPETENZA (per l'eser. al quale si riferisce il bilancio) | | |
|----------------|-----------|--|--------------------------------------|--|--|------------------|------------------|
| | | | | | VAR.AUMENTO | VAR. DIMINUZIONE | SOMME RISULTANTI |
| 1 | 2 | 3 | 4 | 5 | 6 | 7 | 8 |
| | | Avanzo di Amministrazione di cui : | 1.511.308,60 | 1.511.308,60 | 0,00 | 1.511.308,60 | 0,00 |
| | | Vincolato | 47.623,02 | 47.623,02 | 0,00 | 47.623,02 | 0,00 |
| | | Finanziamento Investimenti | 1.098.922,71 | 1.098.922,71 | 0,00 | 1.098.922,71 | 0,00 |
| | | Fondo Ammortamento | 0,00 | 0,00 | 0,00 | 0,00 | 0,00 |
| | | Non Vincolato | 364.762,87 | 364.762,87 | 0,00 | 364.762,87 | 0,00 |
| | | Titolo 1 - Entrate tributarie | | | | | |
| | | Categoria 2 - Tasse | | | | | |
| 1020031 | | TASSE SULLE CONCESSIONI REGIONALI | | | | | |
| | 13530/0 | TASSE SU AUTORIZZAZIONI REGIONALI | 8.551,63 | 13.000,00 | 0,00 | 10.000,00 | 3.000,00 |
| | | Totale Risorsa | 8.551,63 | 13.000,00 | 0,00 | 10.000,00 | 3.000,00 |
| | | Totale Categoria 02 | 8.551,63 | 13.000,00 | 0,00 | 10.000,00 | 3.000,00 |
| | | Riassunto Titolo 1 | | | | | |
| | | Categoria 2 | 8.551,63 | 13.000,00 | 0,00 | 10.000,00 | 3.000,00 |
| | | Categoria 3 | 0,00 | 0,00 | 0,00 | 0,00 | 0,00 |
| | | Totale Titolo 1 | 8.551,63 | 13.000,00 | 0,00 | 10.000,00 | 3.000,00 |
| | | Titolo 2 - Entrate derivanti da contributi e trasferimenti correnti dello Stato, della regione e di altri enti pubblici anche in rapporto all'esercizio di funzioni delegate dalla regione | | | | | |
| | | Categoria 2 - Contributi e trasferimenti correnti dalla regione | | | | | |
| 2020107 | | ASSEGNAZIONE FONDI PER INTERVENTI NEL CAMPO DELLA VIABILITA' | | | | | |
| | 14550/0 | CONTRIBUTO DELLA REGIONE IN CONTO INTERESSI MUTUO PARCHEGGIO ANTISTANTE OSPEDALE S.M. ANNUNZIATA | 23.879,94 | 23.879,00 | 0,00 | 0,00 | 23.879,00 |
| | | Totale Risorsa | 23.879,94 | 23.879,00 | 0,00 | 0,00 | 23.879,00 |



Bilancio di Previsione dettagliato per capitolo - Anno: 2010

PARTE I - Entrate

CENTRO DI RESP.: 1005 - SERV.IST.LI E ATTIVITA'

| UEB | Cod. Cap. | Denominazione | Accertamenti ultimo esercizio chiuso | Previsioni definitive esercizio in corso | PREVISIONI DI COMPETENZA (per l'eser. al quale si riferisce il bilancio) | | |
|----------------|-----------------|--|--------------------------------------|--|--|-------------------|-------------------|
| | | | | | VAR.AUMENTO | VAR. DIMINUIZIONE | SOMME RISULTANTI |
| 1 | 2 | 3 | 4 | 5 | 6 | 7 | 8 |
| 2020108 | 13870/0 | ASSEGNAZIONE FONDI PER INIZIATIVE CULTURALI "CONTRIBUTO REGIONALE ""MUSEO TERRITORIALE"" | 2.984,69 | 0,00 | 0,00 | 0,00 | 0,00 |
| | | Totale Risorsa | 2.984,69 | 0,00 | 0,00 | 0,00 | 0,00 |
| | | Totale Categoria 02 | 26.864,63 | 23.879,00 | 0,00 | 0,00 | 23.879,00 |
| | | Categoria 3 - Contributi e trasferimenti dalla regione per funzioni delegate | | | | | |
| 2030125 | 14650/0 | TRASFERIMENTI PER FUNZIONI DELEGATE CONTRIBUTO LEGGE REGIONALE N. 03/94 FUNZIONI DELEGATE CACCIA | 2.267,61 | 0,00 | 0,00 | 0,00 | 0,00 |
| | | Totale Risorsa | 2.267,61 | 0,00 | 0,00 | 0,00 | 0,00 |
| | | Totale Categoria 03 | 2.267,61 | 0,00 | 0,00 | 0,00 | 0,00 |
| | | Categoria 5 - Contributi e trasferimenti correnti da altri enti del settore pubblico | | | | | |
| 2050141 | 22/8 15110/0 | CONTRIBUTI E TRASFERIMENTI DA COMUNI ED UNIONI DI COMUNI "TRASFERIMENTI DA COMUNI PROGETTO ""PORTALE FIRENZELECOLLINE.IT"" CONTRIBUTO COMUNI PER MUSEO TERRITORIALE | 40.600,00 10.385,00 | 0,00 10.400,00 | 25.000,00 0,00 | 0,00 10.400,00 | 25.000,00 0,00 |
| | | Totale Risorsa | 50.985,00 | 10.400,00 | 25.000,00 | 10.400,00 | 25.000,00 |
| 2050144 | 56/8 | CONTRIBUTI E TRASFERIMENTI DA AZIENDE DI PUBBLICI SERVIZI "CONTRIBUTO C.C.I.A.A. PROGETTO ""PORTALE FIRENZELECOLLINE.IT"" | 10.000,00 | 0,00 | 0,00 | 0,00 | 0,00 |
| | | Totale Risorsa | 10.000,00 | 0,00 | 0,00 | 0,00 | 0,00 |
| | | Totale Categoria 05 | 60.985,00 | 10.400,00 | 25.000,00 | 10.400,00 | 25.000,00 |



Bilancio di Previsione dettagliato per capitolo - Anno: 2010

PARTE I - Entrate

CENTRO DI RESP.: 1005 - SERV.IST.LI E ATTIVITA'

| UEB | Cod. Cap. | Denominazione | Accertamenti ultimo esercizio chiuso | Previsioni definitive esercizio in corso | PREVISIONI DI COMPETENZA (per l'eser. al quale si riferisce il bilancio) | | |
|----------------|-----------|---|--------------------------------------|--|--|------------------|------------------|
| | | | | | VAR.AUMENTO | VAR. DIMINUZIONE | SOMME RISULTANTI |
| 1 | 2 | 3 | 4 | 5 | 6 | 7 | 8 |
| | | Riassunto Titolo 2 | | | | | |
| | | Categoria 2 | 26.864,63 | 23.879,00 | 0,00 | 0,00 | 23.879,00 |
| | | Categoria 3 | 2.267,61 | 0,00 | 0,00 | 0,00 | 0,00 |
| | | Categoria 4 | 0,00 | 0,00 | 0,00 | 0,00 | 0,00 |
| | | Categoria 5 | 60.985,00 | 10.400,00 | 25.000,00 | 10.400,00 | 25.000,00 |
| | | Totale Titolo 2 | 90.117,24 | 34.279,00 | 25.000,00 | 10.400,00 | 48.879,00 |
| | | Titolo 3 - Entrate extratributarie | | | | | |
| | | Categoria 1 - Proventi dei servizi pubblici | | | | | |
| 3010170 | 15310/0 | DIRITTI DI SEGRETERIA DIRITTI DI SEGRETERIA | 17.915,79 | 32.000,00 | 0,00 | 10.000,00 | 22.000,00 |
| | | Totale Risorsa | 17.915,79 | 32.000,00 | 0,00 | 10.000,00 | 22.000,00 |
| 3010176 | 15390/0 | DIRITTI PER IL RILASCIO DELLE CARTE DI IDENTITA' DIRITTI PER RILASCIO DELLE CARTE DI IDENTITA' | 18.710,18 | 20.000,00 | 0,00 | 10.000,00 | 10.000,00 |
| | | Totale Risorsa | 18.710,18 | 20.000,00 | 0,00 | 10.000,00 | 10.000,00 |
| 3010186 | 15470/0 | PROVENTI APPLICAZIONE BOLLO VIRTUALE PROVENTI APPLICAZIONE DEL BOLLO VIRTUALE | 2.643,56 | 5.000,00 | 0,00 | 1.000,00 | 4.000,00 |
| | | Totale Risorsa | 2.643,56 | 5.000,00 | 0,00 | 1.000,00 | 4.000,00 |
| 3010196 | 15520/0 | "PROVENTI DA MUSEI, BIBLIOTECHE, PINACOTECHE, GALLERIE E MOSTRE" PROVENTI DA MOSTRA "CITTA' DEGLI UFFIZI" | 0,00 | 19.000,00 | 0,00 | 19.000,00 | 0,00 |
| | | Totale Risorsa | 0,00 | 19.000,00 | 0,00 | 19.000,00 | 0,00 |
| 3010206 | | PROVENTI DAI PARCHEGGI PUBBLICI | | | | | |



Bilancio di Previsione dettagliato per capitolo - Anno: 2010

PARTE I - Entrate

CENTRO DI RESP.: 1005 - SERV.IST.LI E ATTIVITA'

| UEB | Cod. Cap. | Denominazione | Accertamenti ultimo esercizio chiuso | Previsioni definitive esercizio in corso | PREVISIONI DI COMPETENZA (per l'eser. al quale si riferisce il bilancio) | | |
|----------------|-----------|---|--------------------------------------|--|--|-------------------|------------------|
| | | | | | VAR.AUMENTO | VAR. DIMINUIZIONE | SOMME RISULTANTI |
| 1 | 2 | 3 | 4 | 5 | 6 | 7 | 8 |
| | 15570/0 | PROVENTI CONCESSIONI PARCHEGGI (SERVIZIO RILEVANTE AI FINI I.V.A.) | 127.062,19 | 140.000,00 | 0,00 | 0,00 | 140.000,00 |
| | | Totale Risorsa | 127.062,19 | 140.000,00 | 0,00 | 0,00 | 140.000,00 |
| 3010224 | | PROVENTI DAI SERVIZI CIMITERIALI | | | | | |
| | 15650/0 | PROVENTI SERVIZI CIMITERIALI | 10.045,00 | 15.000,00 | 0,00 | 5.000,00 | 10.000,00 |
| | 15670/0 | PROVENTI CONCESSIONI CIMITERIALI | 64.696,00 | 90.000,00 | 10.000,00 | 0,00 | 100.000,00 |
| | | Totale Risorsa | 74.741,00 | 105.000,00 | 10.000,00 | 5.000,00 | 110.000,00 |
| 3010226 | | PROVENTI ILLUMINAZIONE PRIVATE SEPOLTURE | | | | | |
| | 15630/0 | PROVENTI ILLUMINAZIONE VOTIVA (SERVIZIO RILEVANTE AI FINI I.V.A.) | 27.907,84 | 27.000,00 | 4.000,00 | 0,00 | 31.000,00 |
| | | Totale Risorsa | 27.907,84 | 27.000,00 | 4.000,00 | 0,00 | 31.000,00 |
| | | Totale Categoria 01 | 268.980,56 | 348.000,00 | 14.000,00 | 45.000,00 | 317.000,00 |
| | | Categoria 2 - Proventi dei beni dell'ente | | | | | |
| 3020271 | | PROVENTI CONCESSIONE IMPIANTI ACQUEDOTTO | | | | | |
| | 15730/0 | PROVENTI CONCESSIONE IMPIANTI ACQUEDOTTO (SERVIZIO RILEVANTE AI FINI I.V.A.) | 65.371,80 | 33.456,00 | 0,00 | 0,00 | 33.456,00 |
| | | Totale Risorsa | 65.371,80 | 33.456,00 | 0,00 | 0,00 | 33.456,00 |
| 3020272 | | PROVENTI CONCESSIONE IMPIANTI METANODOTTO | | | | | |
| | 15750/0 | PROVENTI CONCESSIONE IMPIANTI METANODOTTO (SERVIZIO RILEVANTE AI FINI I.V.A.) | 229.770,00 | 229.770,00 | 0,00 | 0,00 | 229.770,00 |
| | | Totale Risorsa | 229.770,00 | 229.770,00 | 0,00 | 0,00 | 229.770,00 |
| 3020273 | | PROVENTI ALTRE CONCESSIONI | | | | | |
| | 9/5 | PROVENTI CONCESSIONI TELEFONIA | 97.690,46 | 128.000,00 | 0,00 | 3.000,00 | 125.000,00 |



Bilancio di Previsione dettagliato per capitolo - Anno: 2010

PARTE I - Entrate

CENTRO DI RESP.: 1005 - SERV.IST.LI E ATTIVITA'

| UEB | Cod. Cap. | Denominazione | Accertamenti ultimo esercizio chiuso | Previsioni definitive esercizio in corso | PREVISIONI DI COMPETENZA (per l'eser. al quale si riferisce il bilancio) | | |
|----------------|-----------|--|--------------------------------------|--|--|------------------|------------------|
| | | | | | VAR.AUMENTO | VAR. DIMINUZIONE | SOMME RISULTANTI |
| 1 | 2 | 3 | 4 | 5 | 6 | 7 | 8 |
| | 9/6 | PROVENTI CONCESSIONI ANTENNE TELEVISIVE | 0,00 | 70.000,00 | 0,00 | 0,00 | 70.000,00 |
| | 9/7 | PROVENTI CONCESSIONE PORTALE FIRENZELECOLLINE.IT | 0,00 | 6.480,00 | 0,00 | 6.480,00 | 0,00 |
| | | Totale Risorsa | 97.690,46 | 204.480,00 | 0,00 | 9.480,00 | 195.000,00 |
| | | Totale Categoria 02 | 392.832,26 | 467.706,00 | 0,00 | 9.480,00 | 458.226,00 |
| | | Categoria 4 - Utili netti delle aziende speciali e partecipate, dividendi di società' | | | | | |
| 3040303 | 15830/0 | DIVIDENDI DI SOCIETA' DIVIDENDI SOCIETA' PARTECIPATE | 17.852,65 | 18.000,00 | 2.000,00 | 0,00 | 20.000,00 |
| | | Totale Risorsa | 17.852,65 | 18.000,00 | 2.000,00 | 0,00 | 20.000,00 |
| | | Totale Categoria 04 | 17.852,65 | 18.000,00 | 2.000,00 | 0,00 | 20.000,00 |
| | | Categoria 5 - Proventi diversi | | | | | |
| 3050310 | 16410/0 | "CONCORSI, RIMBORSI E RECUPERI DA ENTI DEL SETTORE PUBBLICO" CONCORSO SPESE DIFENSORE CIVICO | 9.082,57 | 10.300,00 | 0,00 | 0,00 | 10.300,00 |
| | | Totale Risorsa | 9.082,57 | 10.300,00 | 0,00 | 0,00 | 10.300,00 |
| 3050316 | | RECUPERI E RIMBORSI DIVERSI | | | | | |
| | 32/4 | PROVENTI DA SPONSORIZZAZIONI IN NATURA (RILEVANTE I.V.A.) | 0,00 | 65.000,00 | 0,00 | 55.000,00 | 10.000,00 |
| | 32/5 | PROVENTI DA CONTRATTI PUBBLICITARI E SPONSORIZZAZIONI (RILEV. I.V.A.) | 0,00 | 75.100,00 | 0,00 | 75.100,00 | 0,00 |
| | 16230/0 | RECUPERO SPESE PER NOTIFICHE | 4.162,92 | 4.000,00 | 2.000,00 | 0,00 | 6.000,00 |
| | 17164/0 | SPORTELLI UNICI-DIRITTI DI ISTRUTTORIA (RILEVANTE AI FINI I.V.A.) | 17.305,00 | 15.000,00 | 0,00 | 0,00 | 15.000,00 |



Bilancio di Previsione dettagliato per capitolo - Anno: 2010

PARTE I - Entrate

CENTRO DI RESP.: 1005 - SERV.IST.LI E ATTIVITA'

| UEB | Cod. Cap. | Denominazione | Accertamenti ultimo esercizio chiuso | Previsioni definitive esercizio in corso | PREVISIONI DI COMPETENZA (per l'eser. al quale si riferisce il bilancio) | | |
|----------------|-----------|---|--------------------------------------|--|--|-------------------|------------------|
| | | | | | VAR.AUMENTO | VAR. DIMINUIZIONE | SOMME RISULTANTI |
| 1 | 2 | 3 | 4 | 5 | 6 | 7 | 8 |
| | | Totale Risorsa | 21.467,92 | 159.100,00 | 2.000,00 | 130.100,00 | 31.000,00 |
| 3050328 | 15950/0 | RECUPERO DANNI DA COMPAGNIE DI ASSICURAZIONE RECUPERO DANNI DA COMPAGNIE DI ASSICURAZIONE | 84.274,25 | 20.000,00 | 0,00 | 0,00 | 20.000,00 |
| | | Totale Risorsa | 84.274,25 | 20.000,00 | 0,00 | 0,00 | 20.000,00 |
| 3050360 | 16370/0 | CONCORSI DI PRIVATI PER INTERVENTI IN CAMPO TURISTICO E CULTURALE CONCORSO DI PRIVATI PER INTERVENTI IN CAMPO TURISTICO E CULTURALE | 2.700,00 | 26.000,00 | 0,00 | 26.000,00 | 0,00 |
| | | Totale Risorsa | 2.700,00 | 26.000,00 | 0,00 | 26.000,00 | 0,00 |
| | | Totale Categoria 05 | 117.524,74 | 215.400,00 | 2.000,00 | 156.100,00 | 61.300,00 |
| | | Riassunto Titolo 3 | | | | | |
| | | Categoria 1 | 268.980,56 | 348.000,00 | 14.000,00 | 45.000,00 | 317.000,00 |
| | | Categoria 2 | 392.832,26 | 467.706,00 | 0,00 | 9.480,00 | 458.226,00 |
| | | Categoria 4 | 17.852,65 | 18.000,00 | 2.000,00 | 0,00 | 20.000,00 |
| | | Categoria 5 | 117.524,74 | 215.400,00 | 2.000,00 | 156.100,00 | 61.300,00 |
| | | Totale Titolo 3 | 797.190,21 | 1.049.106,00 | 18.000,00 | 210.580,00 | 856.526,00 |
| | | Titolo 4 - Entrate derivanti da alienazioni, da trasferimenti di capitale e da riscossioni di crediti | | | | | |
| | | Categoria 1 - Alienazione di beni patrimoniali | | | | | |
| 4010403 | 16490/0 | PROVENTI DA ALIENAZIONE DIRITTO DI SUPERFICIE PROVENTI DA ALIENAZIONE DIRITTO DI SUPERFICIE | 0,00 | 0,00 | 10.000,00 | 0,00 | 10.000,00 |
| | | Totale Risorsa | 0,00 | 0,00 | 10.000,00 | 0,00 | 10.000,00 |



Bilancio di Previsione dettagliato per capitolo - Anno: 2010

PARTE I - Entrate

CENTRO DI RESP.: 1005 - SERV.IST.LI E ATTIVITA'

| UEB | Cod. Cap. | Denominazione | Accertamenti ultimo esercizio chiuso | Previsioni definitive esercizio in corso | PREVISIONI DI COMPETENZA (per l'eser. al quale si riferisce il bilancio) | | |
|---------|-----------|--|--------------------------------------|--|--|-------------------|------------------|
| | | | | | VAR.AUMENTO | VAR. DIMINUIZIONE | SOMME RISULTANTI |
| 1 | 2 | 3 | 4 | 5 | 6 | 7 | 8 |
| 4010416 | 16430/0 | PROVENTI DALLE CONCESSIONI CIMITERIALI | | | | | |
| | | PROVENTI CONCESSIONI CIMITERIALI | 0,00 | 415.000,00 | 0,00 | 105.000,00 | 310.000,00 |
| | | Totale Risorsa | 0,00 | 415.000,00 | 0,00 | 105.000,00 | 310.000,00 |
| | | Totale Categoria 01 | 0,00 | 415.000,00 | 10.000,00 | 105.000,00 | 320.000,00 |
| | | Categoria 3 - Trasferimenti di capitale dalla regione | | | | | |
| 4030450 | 75/0 | TRASFERIMENTI DALLA REGIONE PER IL FINANZIAMENTO DI SPESE DI INVESTIMENTO | | | | | |
| | | TRASFERIMENTO REGIONALE C/CAPITALE EX PRSE 2001/2005 PER PUBBLICAZIONE SU NEGOZI STORICI | 0,00 | 9.996,00 | 0,00 | 9.996,00 | 0,00 |
| | | Totale Risorsa | 0,00 | 9.996,00 | 0,00 | 9.996,00 | 0,00 |
| | | Totale Categoria 03 | 0,00 | 9.996,00 | 0,00 | 9.996,00 | 0,00 |
| | | Riassunto Titolo 4 | | | | | |
| | | Categoria 1 | 0,00 | 415.000,00 | 10.000,00 | 105.000,00 | 320.000,00 |
| | | Categoria 3 | 0,00 | 9.996,00 | 0,00 | 9.996,00 | 0,00 |
| | | Categoria 5 | 0,00 | 0,00 | 0,00 | 0,00 | 0,00 |
| | | Categoria 6 | 0,00 | 0,00 | 0,00 | 0,00 | 0,00 |
| | | Totale Titolo 4 | 0,00 | 424.996,00 | 10.000,00 | 114.996,00 | 320.000,00 |

Bilancio di Previsione dettagliato per capitolo - Anno: 2010

PARTE I - Entrate

CENTRO DI RESP.: 1005 - SERV.IST.LI E ATTIVITA'

| UEB | Cod. Cap. | Denominazione | Accertamenti ultimo esercizio chiuso | Previsioni definitive esercizio in corso | PREVISIONI DI COMPETENZA (per l'eser. al quale si riferisce il bilancio) | | |
|-----|-----------|-----------------------------------|--------------------------------------|--|--|-------------------|------------------|
| | | | | | VAR.AUMENTO | VAR. DIMINUIZIONE | SOMME RISULTANTI |
| 1 | 2 | 3 | 4 | 5 | 6 | 7 | 8 |
| | | RIEPILOGO DEI TITOLI | | | | | |
| | | Titolo 1 | 8.551,63 | 13.000,00 | 0,00 | 10.000,00 | 3.000,00 |
| | | Titolo 2 | 90.117,24 | 34.279,00 | 25.000,00 | 10.400,00 | 48.879,00 |
| | | Titolo 3 | 797.190,21 | 1.049.106,00 | 18.000,00 | 210.580,00 | 856.526,00 |
| | | Titolo 4 | 0,00 | 424.996,00 | 10.000,00 | 114.996,00 | 320.000,00 |
| | | Totale | 895.859,08 | 1.521.381,00 | 53.000,00 | 345.976,00 | 1.228.405,00 |
| | | Avanzo di amministrazione | 1.511.308,60 | 1.511.308,60 | 0,00 | 1.511.308,60 | 0,00 |
| | | TOTALE GENERALE DELL'ENTRATA..... | 2.407.167,68 | 3.032.689,60 | 53.000,00 | 1.857.284,60 | 1.228.405,00 |



Bilancio di Previsione dettagliato per capitolo - Anno: 2010

PARTE I - Entrate

CENTRO DI RESP.: 1006 - PIANIF.TERRITORIO/PAESAG.

| UEB | Cod. Cap. | Denominazione | Accertamenti ultimo esercizio chiuso | Previsioni definitive esercizio in corso | PREVISIONI DI COMPETENZA (per l'eser. al quale si riferisce il bilancio) | | |
|----------------|-----------|---|--------------------------------------|--|--|------------------|------------------|
| | | | | | VAR.AUMENTO | VAR. DIMINUZIONE | SOMME RISULTANTI |
| 1 | 2 | 3 | 4 | 5 | 6 | 7 | 8 |
| | | Avanzo di Amministrazione di cui : | 1.511.308,60 | 1.511.308,60 | 0,00 | 1.511.308,60 | 0,00 |
| | | Vincolato | 47.623,02 | 47.623,02 | 0,00 | 47.623,02 | 0,00 |
| | | Finanziamento Investimenti | 1.098.922,71 | 1.098.922,71 | 0,00 | 1.098.922,71 | 0,00 |
| | | Fondo Ammortamento | 0,00 | 0,00 | 0,00 | 0,00 | 0,00 |
| | | Non Vincolato | 364.762,87 | 364.762,87 | 0,00 | 364.762,87 | 0,00 |
| | | Titolo 3 - Entrate extratributarie | | | | | |
| | | Categoria 1 - Proventi dei servizi pubblici | | | | | |
| 3010170 | | DIRITTI DI SEGRETERIA | | | | | |
| | 27/7 | DIRITTI SEGRETERIA CONDONO EDILIZIO | 11.090,03 | 10.000,00 | 0,00 | 5.000,00 | 5.000,00 |
| | 15330/0 | DIRITTI DI SEGRETERIA LEGGE 68/93 (NON RIPARTIBILI) | 112.714,31 | 89.300,00 | 0,00 | 39.300,00 | 50.000,00 |
| | | Totale Risorsa | 123.804,34 | 99.300,00 | 0,00 | 44.300,00 | 55.000,00 |
| 3010171 | | DIRITTI DELL'UFFICIO URBANISTICA | | | | | |
| | 15350/0 | DIRITTI DELL' UFFICIO URBANISTICA | 21.082,28 | 19.000,00 | 0,00 | 4.000,00 | 15.000,00 |
| | | Totale Risorsa | 21.082,28 | 19.000,00 | 0,00 | 4.000,00 | 15.000,00 |
| | | Totale Categoria 01 | 144.886,62 | 118.300,00 | 0,00 | 48.300,00 | 70.000,00 |
| | | Riassunto Titolo 3 | | | | | |
| | | Categoria 1 | 144.886,62 | 118.300,00 | 0,00 | 48.300,00 | 70.000,00 |
| | | Totale Titolo 3 | 144.886,62 | 118.300,00 | 0,00 | 48.300,00 | 70.000,00 |
| | | Titolo 4 - Entrate derivanti da alienazioni, da trasferimenti di capitale e da riscossioni di crediti | | | | | |
| | | Categoria 5 - Trasferimenti di capitale da altri soggetti | | | | | |
| 4050482 | | TRASFERIMENTI DI CAPITALE DA ALTRI SOGGETTI | | | | | |
| | 34/4 | OBLAZIONI CONDONO EDILIZIO | 8.462,27 | 12.940,00 | 0,00 | 10.940,00 | 2.000,00 |



Bilancio di Previsione dettagliato per capitolo - Anno: 2010

PARTE I - Entrate

CENTRO DI RESP.: 1006 - PIANIF.TERRITORIO/PAESAG.

| UEB | Cod. Cap. | Denominazione | Accertamenti ultimo esercizio chiuso | Previsioni definitive esercizio in corso | PREVISIONI DI COMPETENZA (per l'eser. al quale si riferisce il bilancio) | | |
|-----|-----------|---|--------------------------------------|--|--|-------------------|------------------|
| | | | | | VAR.AUMENTO | VAR. DIMINUIZIONE | SOMME RISULTANTI |
| 1 | 2 | 3 | 4 | 5 | 6 | 7 | 8 |
| | 16750/0 | PROVENTI ONERI CONCESSORI | 1.875.920,28 | 1.700.000,00 | 0,00 | 630.000,00 | 1.070.000,00 |
| | 16770/0 | PROVENTI CONDONO EDILIZIO | 34.562,77 | 25.000,00 | 0,00 | 23.500,00 | 1.500,00 |
| | 16790/0 | SANZIONI AMBIENTALI EX ART.15 L.1497/39 | 16.021,23 | 155.000,00 | 0,00 | 100.000,00 | 55.000,00 |
| | | Totale Risorsa | 1.934.966,55 | 1.892.940,00 | 0,00 | 764.440,00 | 1.128.500,00 |
| | | Totale Categoria 05 | 1.934.966,55 | 1.892.940,00 | 0,00 | 764.440,00 | 1.128.500,00 |
| | | Riassunto Titolo 4 | | | | | |
| | | Categoria 3 | 0,00 | 0,00 | 0,00 | 0,00 | 0,00 |
| | | Categoria 4 | 0,00 | 0,00 | 0,00 | 0,00 | 0,00 |
| | | Categoria 5 | 1.934.966,55 | 1.892.940,00 | 0,00 | 764.440,00 | 1.128.500,00 |
| | | Totale Titolo 4 | 1.934.966,55 | 1.892.940,00 | 0,00 | 764.440,00 | 1.128.500,00 |

Bilancio di Previsione dettagliato per capitolo - Anno: 2010

PARTE I - Entrate

CENTRO DI RESP.: 1006 - PIANIF.TERRITORIO/PAESAG.

| UEB | Cod. Cap. | Denominazione | Accertamenti ultimo esercizio chiuso | Previsioni definitive esercizio in corso | PREVISIONI DI COMPETENZA (per l'eser. al quale si riferisce il bilancio) | | |
|-----|-----------|-----------------------------------|--------------------------------------|--|--|------------------|------------------|
| | | | | | VAR.AUMENTO | VAR. DIMINUZIONE | SOMME RISULTANTI |
| 1 | 2 | 3 | 4 | 5 | 6 | 7 | 8 |
| | | RIEPILOGO DEI TITOLI | | | | | |
| | | Titolo 2 | 0,00 | 0,00 | 0,00 | 0,00 | 0,00 |
| | | Titolo 3 | 144.886,62 | 118.300,00 | 0,00 | 48.300,00 | 70.000,00 |
| | | Titolo 4 | 1.934.966,55 | 1.892.940,00 | 0,00 | 764.440,00 | 1.128.500,00 |
| | | Totale | 2.079.853,17 | 2.011.240,00 | 0,00 | 812.740,00 | 1.198.500,00 |
| | | Avanzo di amministrazione | 1.511.308,60 | 1.511.308,60 | 0,00 | 1.511.308,60 | 0,00 |
| | | TOTALE GENERALE DELL'ENTRATA..... | 3.591.161,77 | 3.522.548,60 | 0,00 | 2.324.048,60 | 1.198.500,00 |



Bilancio di Previsione dettagliato per capitolo - Anno: 2010

PARTE I - Entrate

CENTRO DI RESP.: 1007 - DIREZIONE GENERALE

| UEB | Cod. Cap. | Denominazione | Accertamenti ultimo esercizio chiuso | Previsioni definitive esercizio in corso | PREVISIONI DI COMPETENZA (per l'eser. al quale si riferisce il bilancio) | | |
|----------------|-----------|---|--------------------------------------|--|--|------------------|------------------|
| | | | | | VAR.AUMENTO | VAR. DIMINUZIONE | SOMME RISULTANTI |
| 1 | 2 | 3 | 4 | 5 | 6 | 7 | 8 |
| | | Avanzo di Amministrazione di cui : | 1.511.308,60 | 1.511.308,60 | 0,00 | 1.511.308,60 | 0,00 |
| | | Vincolato | 47.623,02 | 47.623,02 | 0,00 | 47.623,02 | 0,00 |
| | | Finanziamento Investimenti | 1.098.922,71 | 1.098.922,71 | 0,00 | 1.098.922,71 | 0,00 |
| | | Fondo Ammortamento | 0,00 | 0,00 | 0,00 | 0,00 | 0,00 |
| | | Non Vincolato | 364.762,87 | 364.762,87 | 0,00 | 364.762,87 | 0,00 |
| | | Titolo 3 - Entrate extratributarie | | | | | |
| | | Categoria 1 - Proventi dei servizi pubblici | | | | | |
| 3010162 | | PROVENTI SANZIONI AMMINISTRATIVE VIOLAZIONI CODICE DELLA STRADA | | | | | |
| | 15250/0 | SANZIONI AMMINISTRATIVE VIOLAZIONI CODICE DELLA STRADA | 0,00 | 0,00 | 600.000,00 | 0,00 | 600.000,00 |
| | | Totale Risorsa | 0,00 | 0,00 | 600.000,00 | 0,00 | 600.000,00 |
| 3010164 | | "PROVENTI SANZIONI VIOLAZIONI DI LEGGI, REGOLAMENTI E ORDINANZE SINDACALI" | | | | | |
| | 15270/0 | SANZIONI AMMINISTRATIVE VIOLAZIONI DI LEGGI, REGOLAMENTI E ORDINANZE SINDACALI | 0,00 | 0,00 | 20.000,00 | 0,00 | 20.000,00 |
| | | Totale Risorsa | 0,00 | 0,00 | 20.000,00 | 0,00 | 20.000,00 |
| | | Totale Categoria 01 | 0,00 | 0,00 | 620.000,00 | 0,00 | 620.000,00 |
| | | Categoria 5 - Proventi diversi | | | | | |
| 3050316 | | RECUPERI E RIMBORSI DIVERSI | | | | | |
| | 18/8 | DIRITTI DI SOPRALLUOGO (RILEVANTE I.V.A.) | 0,00 | 0,00 | 5.000,00 | 0,00 | 5.000,00 |
| | 19/8 | RECUPERO SPESE RILASCIO COPIE SINISTRI STRADALI | 0,00 | 0,00 | 4.000,00 | 0,00 | 4.000,00 |
| | | Totale Risorsa | 0,00 | 0,00 | 9.000,00 | 0,00 | 9.000,00 |
| | | Totale Categoria 05 | 0,00 | 0,00 | 9.000,00 | 0,00 | 9.000,00 |
| | | Riassunto Titolo 3 | | | | | |



Bilancio di Previsione dettagliato per capitolo - Anno: 2010

PARTE I - Entrate

CENTRO DI RESP.: 1007 - DIREZIONE GENERALE

| UEB | Cod. Cap. | Denominazione | Accertamenti ultimo esercizio chiuso | Previsioni definitive esercizio in corso | PREVISIONI DI COMPETENZA (per l'eser. al quale si riferisce il bilancio) | | |
|-----|-----------|-----------------|--------------------------------------|--|--|-------------------|------------------|
| | | | | | VAR.AUMENTO | VAR. DIMINUIZIONE | SOMME RISULTANTI |
| 1 | 2 | 3 | 4 | 5 | 6 | 7 | 8 |
| | | Categoria 1 | 0,00 | 0,00 | 620.000,00 | 0,00 | 620.000,00 |
| | | Categoria 5 | 0,00 | 0,00 | 9.000,00 | 0,00 | 9.000,00 |
| | | Totale Titolo 3 | 0,00 | 0,00 | 629.000,00 | 0,00 | 629.000,00 |

Bilancio di Previsione dettagliato per capitolo - Anno: 2010

PARTE I - Entrate

CENTRO DI RESP.: 1007 - DIREZIONE GENERALE

| UEB | Cod. Cap. | Denominazione | Accertamenti ultimo esercizio chiuso | Previsioni definitive esercizio in corso | PREVISIONI DI COMPETENZA (per l'eser. al quale si riferisce il bilancio) | | |
|-----|-----------|-----------------------------------|--------------------------------------|--|--|-------------------|------------------|
| | | | | | VAR.AUMENTO | VAR. DIMINUIZIONE | SOMME RISULTANTI |
| 1 | 2 | 3 | 4 | 5 | 6 | 7 | 8 |
| | | RIEPILOGO DEI TITOLI | | | | | |
| | | Titolo 3 | 0,00 | 0,00 | 629.000,00 | 0,00 | 629.000,00 |
| | | Totale | 0,00 | 0,00 | 629.000,00 | 0,00 | 629.000,00 |
| | | Avanzo di amministrazione | 1.511.308,60 | 1.511.308,60 | 0,00 | 1.511.308,60 | 0,00 |
| | | TOTALE GENERALE DELL'ENTRATA..... | 1.511.308,60 | 1.511.308,60 | 629.000,00 | 1.511.308,60 | 629.000,00 |



Bilancio di Previsione dettagliato per capitolo - Anno: 2010

PARTE II - Spesa

CENTRO DI RESP.: 1000 - CAPITOLI DA RIPARTIRE

| UEB | Cod. Cap. | Denominazione | Impegni ultimo esercizio chiuso | Previsioni definitive esercizio in corso | PREVISIONI DI COMPETENZA (per l'eser. al quale si riferisce il bilancio) | | |
|----------------|-----------|---|---------------------------------|--|--|------------------|------------------|
| | | | | | VAR.AUMENTO | VAR. DIMINUZIONE | SOMME RISULTANTI |
| 1 | 2 | 3 | 4 | 5 | 6 | 7 | 8 |
| | | Disavanzo di amministrazione | 0,00 | 0,00 | 0,00 | 0,00 | 0,00 |
| | | Titolo 1 - Spese correnti | | | | | |
| | | Funzioni generali di amministrazione, di gestione e di controllo | | | | | |
| | | Organi istituzionali, partecipazione e decentramento | | | | | |
| 1010103 | 18/3 | Prestazioni di servizi INCARICHI PROFESSIONALI | 39.645,15 | 0,00 | 0,00 | 0,00 | 0,00 |
| | | Totale Intervento | 39.645,15 | 0,00 | 0,00 | 0,00 | 0,00 |
| | | Totale Servizio | 39.645,15 | 0,00 | 0,00 | 0,00 | 0,00 |
| | | Segreteria generale, personale e organizzazione | | | | | |
| 1010203 | 17/3 | Prestazioni di servizi SOMMINISTRAZIONE DI LAVORO | 39.180,00 | 0,00 | 0,00 | 0,00 | 0,00 |
| | | Totale Intervento | 39.180,00 | 0,00 | 0,00 | 0,00 | 0,00 |
| | | Totale Servizio | 39.180,00 | 0,00 | 0,00 | 0,00 | 0,00 |
| | | Totale Funzione 01 | 78.825,15 | 0,00 | 0,00 | 0,00 | 0,00 |
| | | Totale Titolo 1 | 78.825,15 | 0,00 | 0,00 | 0,00 | 0,00 |
| | | Titolo 2 - Spese in conto capitale | | | | | |
| | | Funzioni generali di amministrazione, di gestione e di controllo | | | | | |
| | | Organi istituzionali, partecipazione e decentramento | | | | | |
| 2010106 | 17300/0 | Incarichi professionali esterni INCARICHI PROFESSIONALI ESTERNI | 486.224,61 | 0,00 | 0,00 | 0,00 | 0,00 |
| | | Totale Intervento | 486.224,61 | 0,00 | 0,00 | 0,00 | 0,00 |

Bilancio di Previsione dettagliato per capitolo - Anno: 2010

PARTE II - Spesa

CENTRO DI RESP.: 1000 - CAPITOLI DA RIPARTIRE

| UEB | Cod. Cap. | Denominazione | Impegni ultimo esercizio chiuso | Previsioni definitive esercizio in corso | PREVISIONI DI COMPETENZA (per l'eser. al quale si riferisce il bilancio) | | |
|----------------|-----------|---|---------------------------------|--|--|-------------------|------------------|
| | | | | | VAR.AUMENTO | VAR. DIMINUIZIONE | SOMME RISULTANTI |
| 1 | 2 | 3 | 4 | 5 | 6 | 7 | 8 |
| | | Totale Servizio | 486.224,61 | 0,00 | 0,00 | 0,00 | 0,00 |
| | | Gestione economica, finanziaria, programmazione, provveditorato e controllo di gestione | | | | | |
| 2010305 | | Acquisizione di beni mobili, macchine ed attrezzature tecnico-scientifiche | | | | | |
| | 9353/0 | ATTREZZATURE - AREA 1 "GESTIONE DELLE RISORSE" | 53.034,05 | 0,00 | 0,00 | 0,00 | 0,00 |
| | 17306/0 | MOBILI ED ARREDI - AREA 1 "GESTIONE DELLE RISORSE" | 42.663,02 | 0,00 | 0,00 | 0,00 | 0,00 |
| | | Totale Intervento | 95.697,07 | 0,00 | 0,00 | 0,00 | 0,00 |
| 2010309 | | Conferimenti di capitale | | | | | |
| | 26/4 | CONFERIMENTI DI CAPITALE | 0,00 | 500,00 | 12.500,00 | 0,00 | 13.000,00 |
| | | Totale Intervento | 0,00 | 500,00 | 12.500,00 | 0,00 | 13.000,00 |
| | | Totale Servizio | 95.697,07 | 500,00 | 12.500,00 | 0,00 | 13.000,00 |
| | | Gestione dei beni demaniali e patrimoniali | | | | | |
| 2010505 | | Acquisizione di beni mobili, macchine ed attrezzature tecnico-scientifiche | | | | | |
| | 9450/0 | AUTOMEZZI E MOTOMEZZI | 81.860,00 | 0,00 | 0,00 | 0,00 | 0,00 |
| | | Totale Intervento | 81.860,00 | 0,00 | 0,00 | 0,00 | 0,00 |
| | | Totale Servizio | 81.860,00 | 0,00 | 0,00 | 0,00 | 0,00 |
| | | Totale Funzione 01 | 663.781,68 | 500,00 | 12.500,00 | 0,00 | 13.000,00 |
| | | Totale Titolo 2 | 663.781,68 | 500,00 | 12.500,00 | 0,00 | 13.000,00 |



Bilancio di Previsione dettagliato per capitolo - Anno: 2010

PARTE II - Spesa

| UEB | Cod. Cap. | Denominazione | Impegni ultimo esercizio chiuso | Previsioni definitive esercizio in corso | PREVISIONI DI COMPETENZA (per l'eser. al quale si riferisce il bilancio) | | |
|-----|-----------|------------------------------------|---------------------------------|--|--|-------------------|------------------|
| | | | | | VAR.AUMENTO | VAR. DIMINUIZIONE | SOMME RISULTANTI |
| 1 | 2 | 3 | 4 | 5 | 6 | 7 | 8 |
| | | RIEPILOGO DEI TITOLI | | | | | |
| | | Titolo 1 | 78.825,15 | 0,00 | 0,00 | 0,00 | 0,00 |
| | | Titolo 2 | 663.781,68 | 500,00 | 12.500,00 | 0,00 | 13.000,00 |
| | | Totale | 742.606,83 | 500,00 | 12.500,00 | 0,00 | 13.000,00 |
| | | Disavanzo di amministrazione | 0,00 | 0,00 | 0,00 | 0,00 | 0,00 |
| | | TOTALE GENERALE DELLA SPESA..... | 742.606,83 | 500,00 | 12.500,00 | 0,00 | 13.000,00 |

Bilancio di Previsione dettagliato per capitolo - Anno: 2010

PARTE II - Spesa

CENTRO DI RESP.: 1001 - GESTIONE DELLE RISORSE

| UEB | Cod. Cap. | Denominazione | Impegni ultimo esercizio chiuso | Previsioni definitive esercizio in corso | PREVISIONI DI COMPETENZA (per l'eser. al quale si riferisce il bilancio) | | |
|----------------|-----------|---|---------------------------------|--|--|-------------------|------------------|
| | | | | | VAR.AUMENTO | VAR. DIMINUIZIONE | SOMME RISULTANTI |
| 1 | 2 | 3 | 4 | 5 | 6 | 7 | 8 |
| | | Disavanzo di amministrazione | 0,00 | 0,00 | 0,00 | 0,00 | 0,00 |
| | | Titolo 1 - Spese correnti | | | | | |
| | | Funzioni generali di amministrazione, di gestione e di controllo | | | | | |
| | | Segreteria generale, personale e organizzazione | | | | | |
| 1010203 | 542/0 | Prestazioni di servizi RILEGATURA REGISTRI | 1.292,00 | 1.000,00 | 0,00 | 0,00 | 1.000,00 |
| | | Totale Intervento | 1.292,00 | 1.000,00 | 0,00 | 0,00 | 1.000,00 |
| 1010205 | 690/0 | Trasferimenti DIRITTI DI SEGRETERIA DA VERSARE ALL'AGENZIA GESTIONE ALBO SEGRETARI COMUNALI | 1.791,57 | 8.000,00 | 0,00 | 5.000,00 | 3.000,00 |
| | | Totale Intervento | 1.791,57 | 8.000,00 | 0,00 | 5.000,00 | 3.000,00 |
| | | Totale Servizio | 3.083,57 | 9.000,00 | 0,00 | 5.000,00 | 4.000,00 |
| | | Gestione economica, finanziaria, programmazione, provveditorato e controllo di gestione | | | | | |
| 1010302 | 16/3 | Acquisto di beni di consumo e/o di materie prime VESTIARIO PERSONALE | 27.543,60 | 51.331,00 | 0,00 | 1.831,00 | 49.500,00 |
| | 785/0 | PUBBLICAZIONI E SOFTWARE BILANCIO | 3.499,99 | 4.500,00 | 1.000,00 | 0,00 | 5.500,00 |
| | 790/0 | CARTA STAMPATI MANIFESTI E CANCELLERIA | 39.401,95 | 44.700,00 | 0,00 | 1.700,00 | 43.000,00 |
| | | Totale Intervento | 70.445,54 | 100.531,00 | 1.000,00 | 3.531,00 | 98.000,00 |
| 1010303 | 11/3 | Prestazioni di servizi PRESTAZIONI DI FACCHINAGGIO | 243,61 | 26.973,00 | 0,00 | 22.973,00 | 4.000,00 |
| | 820/0 | MANUTENZIONE ATTREZZATURE | 10.828,27 | 12.500,00 | 0,00 | 1.500,00 | 11.000,00 |
| | 840/0 | SPESE TELEFONICHE UFFICI COMUNALI | 178.480,00 | 182.000,00 | 2.000,00 | 0,00 | 184.000,00 |
| | 850/0 | RISCALDAMENTO UFFICI COMUNALI | 327.000,00 | 339.982,00 | 18,00 | 0,00 | 340.000,00 |

Bilancio di Previsione dettagliato per capitolo - Anno: 2010

PARTE II - Spesa

CENTRO DI RESP.: 1001 - GESTIONE DELLE RISORSE

| UEB | Cod. Cap. | Denominazione | Impegni ultimo esercizio chiuso | Previsioni definitive esercizio in corso | PREVISIONI DI COMPETENZA (per l'eser. al quale si riferisce il bilancio) | | |
|----------------|-----------|---|---------------------------------|--|--|------------------|------------------|
| | | | | | VAR.AUMENTO | VAR. DIMINUZIONE | SOMME RISULTANTI |
| 1 | 2 | 3 | 4 | 5 | 6 | 7 | 8 |
| | 860/0 | ACQUA POTABILE UFFICI COMUNALI | 47.000,00 | 40.000,00 | 5.000,00 | 0,00 | 45.000,00 |
| | 870/0 | ENERGIA ELETTRICA UFFICI COMUNALI | 197.000,00 | 200.000,00 | 5.000,00 | 0,00 | 205.000,00 |
| | 880/0 | PULIZIA LOCALI | 87.138,00 | 95.040,00 | 0,00 | 40,00 | 95.000,00 |
| | 920/0 | SPESE DI TESORERIA | 6.046,93 | 3.500,00 | 1.500,00 | 0,00 | 5.000,00 |
| | 925/0 | PRESTAZIONI DI SERVIZI DIVERSE - SERVIZIO ECONOMICO FINANZIARIO | 609,60 | 3.500,00 | 0,00 | 0,00 | 3.500,00 |
| | 940/0 | PUBBLICAZIONE BILANCI | 0,00 | 3.000,00 | 0,00 | 0,00 | 3.000,00 |
| | 17185/0 | MANUTENZIONE ARREDI | 0,00 | 500,00 | 500,00 | 0,00 | 1.000,00 |
| | | Totale Intervento | 854.346,41 | 906.995,00 | 14.018,00 | 24.513,00 | 896.500,00 |
| 1010304 | 945/0 | Utilizzo di beni di terzi NOLEGGIO ATTREZZATURE | 25.487,11 | 34.000,00 | 5.000,00 | 0,00 | 39.000,00 |
| | | Totale Intervento | 25.487,11 | 34.000,00 | 5.000,00 | 0,00 | 39.000,00 |
| 1010306 | 62/8 | Interessi passivi e oneri finanziari diversi PENALI PER ESTINZIONE ANTICIPATA MUTUI CASSA DD.PP. | 159.281,72 | 0,00 | 0,00 | 0,00 | 0,00 |
| | | Totale Intervento | 159.281,72 | 0,00 | 0,00 | 0,00 | 0,00 |
| 1010307 | 956/0 | Imposte e tasse ONERI FISCALI-SERVIZIO ECONOMATO | 437,41 | 5.683,00 | 0,00 | 183,00 | 5.500,00 |
| | | Totale Intervento | 437,41 | 5.683,00 | 0,00 | 183,00 | 5.500,00 |
| | | Totale Servizio | 1.109.998,19 | 1.047.209,00 | 20.018,00 | 28.227,00 | 1.039.000,00 |
| | | Gestione delle entrate tributarie e servizi fiscali | | | | | |
| 1010403 | | Prestazioni di servizi | | | | | |

Bilancio di Previsione dettagliato per capitolo - Anno: 2010

PARTE II - Spesa

CENTRO DI RESP.: 1001 - GESTIONE DELLE RISORSE

| UEB | Cod. Cap. | Denominazione | Impegni ultimo esercizio chiuso | Previsioni definitive esercizio in corso | PREVISIONI DI COMPETENZA (per l'eser. al quale si riferisce il bilancio) | | |
|----------------|-----------|--|---------------------------------|--|--|------------------|------------------|
| | | | | | VAR.AUMENTO | VAR. DIMINUZIONE | SOMME RISULTANTI |
| 1 | 2 | 3 | 4 | 5 | 6 | 7 | 8 |
| | 1101/0 | MANUTENZIONE PARCOMETRI | 0,00 | 1.500,00 | 500,00 | 0,00 | 2.000,00 |
| | 1175/0 | PRESTAZIONI DI SERVIZI DIVERSI - SERVIZIO ENTRATE TRIBUTARIE | 1.438,80 | 2.500,00 | 0,00 | 500,00 | 2.000,00 |
| | 1200/0 | SPESE DI RISCOSSIONE TRIBUTI COMUNALI | 133.213,69 | 118.500,00 | 11.500,00 | 0,00 | 130.000,00 |
| | | Totale Intervento | 134.652,49 | 122.500,00 | 12.000,00 | 500,00 | 134.000,00 |
| 1010405 | 1210/0 | Trasferimenti QUOTA DELL'ICIAP DA CORRISPONDERE ALLA PROVINCIA | 0,00 | 500,00 | 0,00 | 400,00 | 100,00 |
| | | Totale Intervento | 0,00 | 500,00 | 0,00 | 400,00 | 100,00 |
| 1010406 | 1214/0 | Interessi passivi e oneri finanziari diversi INTERESSI PASSIVI MUTUI CASSA DD.PP. | 743,85 | 0,00 | 0,00 | 0,00 | 0,00 |
| | | Totale Intervento | 743,85 | 0,00 | 0,00 | 0,00 | 0,00 |
| 1010408 | 1220/0 | Oneri straordinari della gestione corrente SGRAVI E RIMBORSI DI TRIBUTI COMUNALI | 60.000,00 | 59.000,00 | 0,00 | 29.000,00 | 30.000,00 |
| | | Totale Intervento | 60.000,00 | 59.000,00 | 0,00 | 29.000,00 | 30.000,00 |
| | | Totale Servizio | 195.396,34 | 182.000,00 | 12.000,00 | 29.900,00 | 164.100,00 |
| | | Gestione dei beni demaniali e patrimoniali | | | | | |
| 1010502 | 1350/0 | Acquisto di beni di consumo e/o di materie prime CARBURANTI E LUBRIFICANTI | 73.000,00 | 76.000,00 | 2.000,00 | 0,00 | 78.000,00 |
| | | Totale Intervento | 73.000,00 | 76.000,00 | 2.000,00 | 0,00 | 78.000,00 |
| 1010503 | 1401/0 | Prestazioni di servizi REVISIONI AUTOMEZZI | 1.986,70 | 2.500,00 | 500,00 | 0,00 | 3.000,00 |



Bilancio di Previsione dettagliato per capitolo - Anno: 2010

PARTE II - Spesa

CENTRO DI RESP.: 1001 - GESTIONE DELLE RISORSE

| UEB | Cod. Cap. | Denominazione | Impegni ultimo esercizio chiuso | Previsioni definitive esercizio in corso | PREVISIONI DI COMPETENZA (per l'eser. al quale si riferisce il bilancio) | | |
|----------------|-----------|--|---------------------------------|--|--|-------------------|------------------|
| | | | | | VAR.AUMENTO | VAR. DIMINUIZIONE | SOMME RISULTANTI |
| 1 | 2 | 3 | 4 | 5 | 6 | 7 | 8 |
| | 1481/0 | ONERI CONDOMINIALI | 3.808,38 | 7.134,00 | 366,00 | 0,00 | 7.500,00 |
| | 17198/0 | PEDAGGI AUTOSTRADALI E TELEPASS | 989,10 | 1.500,00 | 1.000,00 | 0,00 | 2.500,00 |
| | | Totale Intervento | 6.784,18 | 11.134,00 | 1.866,00 | 0,00 | 13.000,00 |
| 1010504 | 1550/0 | Utilizzo di beni di terzi CANONI LOCAZIONE | 76.807,00 | 80.500,00 | 4.500,00 | 0,00 | 85.000,00 |
| | | Totale Intervento | 76.807,00 | 80.500,00 | 4.500,00 | 0,00 | 85.000,00 |
| 1010506 | 9/7 | Interessi passivi e oneri finanziari diversi INTERESSI PASSIVI MUTUI AZIENDE DI CREDITO | 6.027,18 | 5.808,00 | 0,00 | 228,00 | 5.580,00 |
| | 1560/0 | INTERESSI PASSIVI MUTUI CASSA DD.PP | 67.834,33 | 38.405,00 | 8.450,00 | 0,00 | 46.855,00 |
| | 1561/0 | INTERESSI PASSIVI MUTUI ENTI DEL SETTORE PUBBLICO | 285,59 | 126,00 | 0,00 | 126,00 | 0,00 |
| | | Totale Intervento | 74.147,10 | 44.339,00 | 8.450,00 | 354,00 | 52.435,00 |
| 1010507 | 1570/0 | Imposte e tasse TASSA DI PROPRIETA' AUTOMEZZI | 11.000,00 | 12.000,00 | 1.000,00 | 0,00 | 13.000,00 |
| | | Totale Intervento | 11.000,00 | 12.000,00 | 1.000,00 | 0,00 | 13.000,00 |
| | | Totale Servizio | 241.738,28 | 223.973,00 | 17.816,00 | 354,00 | 241.435,00 |
| | | Ufficio tecnico | | | | | |
| 1010603 | 1762/0 | Prestazioni di servizi SVILUPPO MATERIALE FOTOGRAFICO | 413,00 | 500,00 | 0,00 | 0,00 | 500,00 |
| | | Totale Intervento | 413,00 | 500,00 | 0,00 | 0,00 | 500,00 |
| | | Totale Servizio | 413,00 | 500,00 | 0,00 | 0,00 | 500,00 |

Bilancio di Previsione dettagliato per capitolo - Anno: 2010

PARTE II - Spesa

CENTRO DI RESP.: 1001 - GESTIONE DELLE RISORSE

| UEB | Cod. Cap. | Denominazione | Impegni ultimo esercizio chiuso | Previsioni definitive esercizio in corso | PREVISIONI DI COMPETENZA (per l'eser. al quale si riferisce il bilancio) | | |
|----------------|-----------|--|---------------------------------|--|--|-------------------|------------------|
| | | | | | VAR.AUMENTO | VAR. DIMINUIZIONE | SOMME RISULTANTI |
| 1 | 2 | 3 | 4 | 5 | 6 | 7 | 8 |
| | | Anagrafe, stato civile, elettorale, leva e servizio statistico | | | | | |
| 1010703 | 2190/0 | Prestazioni di servizi RILEGATURA REGISTRI | 1.500,00 | 1.000,00 | 0,00 | 0,00 | 1.000,00 |
| | | Totale Intervento | 1.500,00 | 1.000,00 | 0,00 | 0,00 | 1.000,00 |
| | | Totale Servizio | 1.500,00 | 1.000,00 | 0,00 | 0,00 | 1.000,00 |
| | | Altri servizi generali | | | | | |
| 1010806 | 17294/0 | Interessi passivi e oneri finanziari diversi INTERESSI PASSIVI MUTUI CASSA DD.PP. | 17.694,72 | 9.878,00 | 0,00 | 599,00 | 9.279,00 |
| | | Totale Intervento | 17.694,72 | 9.878,00 | 0,00 | 599,00 | 9.279,00 |
| 1010807 | 2510/0 | Imposte e tasse IVA A DEBITO DA VERSARE ALL'ERARIO | 87.460,46 | 110.865,86 | 0,00 | 36.649,86 | 74.216,00 |
| | | Totale Intervento | 87.460,46 | 110.865,86 | 0,00 | 36.649,86 | 74.216,00 |
| 1010811 | 2530/0 | Fondo di riserva FONDO DI RISERVA | 0,00 | 94,01 | 72.508,99 | 0,00 | 72.603,00 |
| | | Totale Intervento | 0,00 | 94,01 | 72.508,99 | 0,00 | 72.603,00 |
| | | Totale Servizio | 105.155,18 | 120.837,87 | 72.508,99 | 37.248,86 | 156.098,00 |
| | | Totale Funzione 01 | 1.657.284,56 | 1.584.519,87 | 122.342,99 | 100.729,86 | 1.606.133,00 |
| | | Funzioni di polizia locale Polizia municipale | | | | | |
| 1030103 | | Prestazioni di servizi | | | | | |

Bilancio di Previsione dettagliato per capitolo - Anno: 2010

PARTE II - Spesa

CENTRO DI RESP.: 1001 - GESTIONE DELLE RISORSE

| UEB | Cod. Cap. | Denominazione | Impegni ultimo esercizio chiuso | Previsioni definitive esercizio in corso | PREVISIONI DI COMPETENZA (per l'eser. al quale si riferisce il bilancio) | | |
|----------------|-----------|---|---------------------------------|--|--|------------------|------------------|
| | | | | | VAR.AUMENTO | VAR. DIMINUZIONE | SOMME RISULTANTI |
| 1 | 2 | 3 | 4 | 5 | 6 | 7 | 8 |
| | 2800/0 | SVILUPPO MATERIALE FOTOGRAFICO | 557,00 | 1.400,00 | 600,00 | 0,00 | 2.000,00 |
| | | Totale Intervento | 557,00 | 1.400,00 | 600,00 | 0,00 | 2.000,00 |
| | | Totale Servizio | 557,00 | 1.400,00 | 600,00 | 0,00 | 2.000,00 |
| | | Totale Funzione 03 | 557,00 | 1.400,00 | 600,00 | 0,00 | 2.000,00 |
| | | Funzioni di istruzione pubblica | | | | | |
| | | Scuola materna | | | | | |
| 1040106 | | Interessi passivi e oneri finanziari diversi | | | | | |
| | 3340/0 | INTERESSI PASSIVI MUTUI CASSA DD.PP | 42.941,82 | 41.654,00 | 0,00 | 1.351,00 | 40.303,00 |
| | 3350/0 | INTERESSI PASSIVI MUTUI CON AZIENDE DI CREDITO | 4.633,04 | 4.465,00 | 0,00 | 176,00 | 4.289,00 |
| | | Totale Intervento | 47.574,86 | 46.119,00 | 0,00 | 1.527,00 | 44.592,00 |
| | | Totale Servizio | 47.574,86 | 46.119,00 | 0,00 | 1.527,00 | 44.592,00 |
| | | Istruzione elementare | | | | | |
| 1040206 | | Interessi passivi e oneri finanziari diversi | | | | | |
| | 4080/0 | INTERESSI PASSIVI MUTUI CASSA DD.PP | 57.653,52 | 52.823,00 | 0,00 | 2.610,00 | 50.213,00 |
| | 4090/0 | INTERESSI PASSIVI MUTUI ENTI DEL SETTORE PUBBLICO | 4.374,91 | 1.944,00 | 0,00 | 1.944,00 | 0,00 |
| | 4100/0 | INTERESSI PASSIVI MUTUI AZIENDE DI CREDITO | 1.565,50 | 1.509,00 | 0,00 | 59,00 | 1.450,00 |
| | | Totale Intervento | 63.593,93 | 56.276,00 | 0,00 | 4.613,00 | 51.663,00 |
| | | Totale Servizio | 63.593,93 | 56.276,00 | 0,00 | 4.613,00 | 51.663,00 |
| | | Istruzione media | | | | | |



Bilancio di Previsione dettagliato per capitolo - Anno: 2010

PARTE II - Spesa

CENTRO DI RESP.: 1001 - GESTIONE DELLE RISORSE

| UEB | Cod. Cap. | Denominazione | Impegni ultimo esercizio chiuso | Previsioni definitive esercizio in corso | PREVISIONI DI COMPETENZA (per l'eser. al quale si riferisce il bilancio) | | |
|----------------|-----------|--|---------------------------------|--|--|-------------------|------------------|
| | | | | | VAR.AUMENTO | VAR. DIMINUIZIONE | SOMME RISULTANTI |
| 1 | 2 | 3 | 4 | 5 | 6 | 7 | 8 |
| 1040306 | | Interessi passivi e oneri finanziari diversi | | | | | |
| | 11/7 | INTERESSI PASSIVI MUTUI AZIENDE DI CREDITO | 3.131,00 | 3.018,00 | 0,00 | 119,00 | 2.899,00 |
| | 4200/0 | INTERESSI PASSIVI MUTUI CASSA DD.PP | 74.142,04 | 52.345,00 | 0,00 | 2.858,00 | 49.487,00 |
| | 4210/0 | INTERESSI PASSIVI MUTUI ENTI DEL SETTORE PUBBLICO | 3.267,84 | 1.475,00 | 0,00 | 1.475,00 | 0,00 |
| | | Totale Intervento | 80.540,88 | 56.838,00 | 0,00 | 4.452,00 | 52.386,00 |
| | | Totale Servizio | 80.540,88 | 56.838,00 | 0,00 | 4.452,00 | 52.386,00 |
| | | Assistenza scolastica, trasporto, refezione e altri servizi | | | | | |
| 1040502 | | Acquisto di beni di consumo e/o di materie prime | | | | | |
| | 4450/0 | VESTIARIO PERSONALE SERVIZIO TRASPORTO SCOLASTICO (RILEVANTE AI FINI I.V.A.) | 3.394,25 | 3.800,00 | 0,00 | 1.800,00 | 2.000,00 |
| | | Totale Intervento | 3.394,25 | 3.800,00 | 0,00 | 1.800,00 | 2.000,00 |
| 1040503 | | Prestazioni di servizi | | | | | |
| | 4525/0 | SPESE TELEFONICHE-SERVIZIO TRASPORTO SCOLASTICO (RILEVANTE AI FINI I.V.A.) | 2.000,00 | 2.000,00 | 0,00 | 0,00 | 2.000,00 |
| | | Totale Intervento | 2.000,00 | 2.000,00 | 0,00 | 0,00 | 2.000,00 |
| 1040506 | | Interessi passivi e oneri finanziari diversi | | | | | |
| | 4545/0 | INTERESSI PASSIVI MUTUI CASSA DD.PP. | 2.439,29 | 1.833,00 | 0,00 | 637,00 | 1.196,00 |
| | 4828/0 | INTERESSI PASSIVI MUTUI CASSA DD.PP. | 33.944,66 | 0,00 | 0,00 | 0,00 | 0,00 |
| | | Totale Intervento | 36.383,95 | 1.833,00 | 0,00 | 637,00 | 1.196,00 |
| | | Totale Servizio | 41.778,20 | 7.633,00 | 0,00 | 2.437,00 | 5.196,00 |
| | | Totale Funzione 04 | 233.487,87 | 166.866,00 | 0,00 | 13.029,00 | 153.837,00 |
| | | Funzioni relative alla cultura ed ai beni culturali | | | | | |

Bilancio di Previsione dettagliato per capitolo - Anno: 2010

PARTE II - Spesa

CENTRO DI RESP.: 1001 - GESTIONE DELLE RISORSE

| UEB | Cod. Cap. | Denominazione | Impegni ultimo esercizio chiuso | Previsioni definitive esercizio in corso | PREVISIONI DI COMPETENZA (per l'eser. al quale si riferisce il bilancio) | | |
|----------------|-----------|---|---------------------------------|--|--|-------------------|------------------|
| | | | | | VAR.AUMENTO | VAR. DIMINUIZIONE | SOMME RISULTANTI |
| 1 | 2 | 3 | 4 | 5 | 6 | 7 | 8 |
| | | Biblioteche, musei e pinacoteche | | | | | |
| 1050102 | 5205/0 | Acquisto di beni di consumo e/o di materie prime MATERIALI PER PULIZIE-SERVIZIO BIBLIOTECA COMUNALE | 0,00 | 0,00 | 1.000,00 | 0,00 | 1.000,00 |
| | | Totale Intervento | 0,00 | 0,00 | 1.000,00 | 0,00 | 1.000,00 |
| 1050106 | 5370/0 | Interessi passivi e oneri finanziari diversi INTERESSI PASSIVI MUTUI CASSA DD.PP | 8.085,00 | 7.641,00 | 0,00 | 464,00 | 7.177,00 |
| | | Totale Intervento | 8.085,00 | 7.641,00 | 0,00 | 464,00 | 7.177,00 |
| | | Totale Servizio | 8.085,00 | 7.641,00 | 1.000,00 | 464,00 | 8.177,00 |
| | | Teatri, attivita' culturali e servizi diversi nel settore culturale | | | | | |
| 1050206 | 5630/0 | Interessi passivi e oneri finanziari diversi INTERESSI PASSIVI MUTUI CASSA DD.PP | 4.652,05 | 0,00 | 0,00 | 0,00 | 0,00 |
| | | Totale Intervento | 4.652,05 | 0,00 | 0,00 | 0,00 | 0,00 |
| | | Totale Servizio | 4.652,05 | 0,00 | 0,00 | 0,00 | 0,00 |
| | | Totale Funzione 05 | 12.737,05 | 7.641,00 | 1.000,00 | 464,00 | 8.177,00 |
| | | Funzioni nel settore sportivo e ricreativo Stadio comunale, palazzo dello sport ed altri impianti | | | | | |
| 1060206 | 5635/0 | Interessi passivi e oneri finanziari diversi INTERESSI PASSIVI MUTUI CASSA DD.PP. | 15.819,28 | 15.177,00 | 0,00 | 668,00 | 14.509,00 |
| | | Totale Intervento | 15.819,28 | 15.177,00 | 0,00 | 668,00 | 14.509,00 |



Bilancio di Previsione dettagliato per capitolo - Anno: 2010

PARTE II - Spesa

CENTRO DI RESP.: 1001 - GESTIONE DELLE RISORSE

| UEB | Cod. Cap. | Denominazione | Impegni ultimo esercizio chiuso | Previsioni definitive esercizio in corso | PREVISIONI DI COMPETENZA (per l'eser. al quale si riferisce il bilancio) | | |
|----------------|-----------|--|---------------------------------|--|--|------------------|------------------|
| | | | | | VAR.AUMENTO | VAR. DIMINUZIONE | SOMME RISULTANTI |
| 1 | 2 | 3 | 4 | 5 | 6 | 7 | 8 |
| | | Totale Servizio | 15.819,28 | 15.177,00 | 0,00 | 668,00 | 14.509,00 |
| | | Totale Funzione 06 | 15.819,28 | 15.177,00 | 0,00 | 668,00 | 14.509,00 |
| | | Funzioni nel campo della viabilità' e dei trasporti | | | | | |
| | | Viabilità', circolazione stradale e servizi connessi | | | | | |
| 1080106 | | Interessi passivi e oneri finanziari diversi | | | | | |
| | 6210/0 | INTERESSI PASSIVI MUTUI CASSA DD.PP | 222.638,17 | 168.047,00 | 0,00 | 9.841,00 | 158.206,00 |
| | 6220/0 | INTERESSI PASSIVI MUTUI ENTI SETTORE PUBBLICO | 6.151,69 | 2.710,00 | 0,00 | 2.710,00 | 0,00 |
| | 6230/0 | INTERESSI PASSIVI MUTUI AZIENDE DI CREDITO | 26.300,39 | 25.344,00 | 0,00 | 996,00 | 24.348,00 |
| | | Totale Intervento | 255.090,25 | 196.101,00 | 0,00 | 13.547,00 | 182.554,00 |
| | | Totale Servizio | 255.090,25 | 196.101,00 | 0,00 | 13.547,00 | 182.554,00 |
| | | Illuminazione pubblica e servizi connessi | | | | | |
| 1080203 | | Prestazioni di servizi | | | | | |
| | 6400/0 | ENERGIA ELETTRICA IMPIANTI PUBBLICA ILLUMINAZIONE | 292.000,00 | 300.000,00 | 0,00 | 0,00 | 300.000,00 |
| | | Totale Intervento | 292.000,00 | 300.000,00 | 0,00 | 0,00 | 300.000,00 |
| 1080206 | | Interessi passivi e oneri finanziari diversi | | | | | |
| | 6440/0 | INTERESSI PASSIVI MUTUI CASSA DD.PP | 64.106,44 | 55.871,00 | 0,00 | 2.210,00 | 53.661,00 |
| | 6450/0 | INTERESSI PASSIVI MUTUI ENTI DEL SETTORE PUBBLICO | 1.185,48 | 523,00 | 0,00 | 523,00 | 0,00 |
| | | Totale Intervento | 65.291,92 | 56.394,00 | 0,00 | 2.733,00 | 53.661,00 |
| | | Totale Servizio | 357.291,92 | 356.394,00 | 0,00 | 2.733,00 | 353.661,00 |

Bilancio di Previsione dettagliato per capitolo - Anno: 2010

PARTE II - Spesa

CENTRO DI RESP.: 1001 - GESTIONE DELLE RISORSE

| UEB | Cod. Cap. | Denominazione | Impegni ultimo esercizio chiuso | Previsioni definitive esercizio in corso | PREVISIONI DI COMPETENZA (per l'eser. al quale si riferisce il bilancio) | | |
|----------------|-----------|--|---------------------------------|--|--|-------------------|------------------|
| | | | | | VAR.AUMENTO | VAR. DIMINUIZIONE | SOMME RISULTANTI |
| 1 | 2 | 3 | 4 | 5 | 6 | 7 | 8 |
| | | Trasporti pubblici locali e servizi connessi | | | | | |
| 1080306 | 6509/0 | Interessi passivi e oneri finanziari diversi INTRESSI PASSIVI MUTUI CASSA DD.PP. | 3.546,46 | 0,00 | 0,00 | 0,00 | 0,00 |
| | | Totale Intervento | 3.546,46 | 0,00 | 0,00 | 0,00 | 0,00 |
| | | Totale Servizio | 3.546,46 | 0,00 | 0,00 | 0,00 | 0,00 |
| | | Totale Funzione 08 | 615.928,63 | 552.495,00 | 0,00 | 16.280,00 | 536.215,00 |
| | | Funzioni riguardanti la gestione del territorio e dell'ambiente Urbanistica e gestione del territorio | | | | | |
| 1090103 | 6751/0 | Prestazioni di servizi RILEGATURA REGISTRI | 500,00 | 500,00 | 0,00 | 0,00 | 500,00 |
| | | Totale Intervento | 500,00 | 500,00 | 0,00 | 0,00 | 500,00 |
| | | Totale Servizio | 500,00 | 500,00 | 0,00 | 0,00 | 500,00 |
| | | Edilizia residenziale pubblica locale e piani di edilizia economico-popolare | | | | | |
| 1090206 | 6809/0 | Interessi passivi e oneri finanziari diversi INTERESSI PASSIVI MUTUI CASSA DD.PP | 14.400,81 | 14.084,00 | 0,00 | 335,00 | 13.749,00 |
| | | Totale Intervento | 14.400,81 | 14.084,00 | 0,00 | 335,00 | 13.749,00 |
| | | Totale Servizio | 14.400,81 | 14.084,00 | 0,00 | 335,00 | 13.749,00 |
| | | Servizio idrico integrato | | | | | |
| 1090406 | | Interessi passivi e oneri finanziari diversi | | | | | |

Bilancio di Previsione dettagliato per capitolo - Anno: 2010

PARTE II - Spesa

CENTRO DI RESP.: 1001 - GESTIONE DELLE RISORSE

| UEB | Cod. Cap. | Denominazione | Impegni ultimo esercizio chiuso | Previsioni definitive esercizio in corso | PREVISIONI DI COMPETENZA (per l'eser. al quale si riferisce il bilancio) | | |
|----------------|-----------|---|---------------------------------|--|--|-------------------|------------------|
| | | | | | VAR.AUMENTO | VAR. DIMINUIZIONE | SOMME RISULTANTI |
| 1 | 2 | 3 | 4 | 5 | 6 | 7 | 8 |
| | 6940/0 | INTERESSI PASSIVI MUTUI CASSA DD.PP | 50.582,58 | 22.100,00 | 0,00 | 839,00 | 21.261,00 |
| | 6950/0 | INTERESSI PASSIVI MUTUI ENTI DEL SETTORE PUBBLICO | 8.775,19 | 3.866,00 | 0,00 | 3.866,00 | 0,00 |
| | | Totale Intervento | 59.357,77 | 25.966,00 | 0,00 | 4.705,00 | 21.261,00 |
| | | Totale Servizio | 59.357,77 | 25.966,00 | 0,00 | 4.705,00 | 21.261,00 |
| | | Servizio smaltimento rifiuti | | | | | |
| 1090506 | 7010/0 | Interessi passivi e oneri finanziari diversi INTERESSI PASSIVI MUTUI AZIENDE DI CREDITO | 1.423,73 | 0,00 | 0,00 | 0,00 | 0,00 |
| | | Totale Intervento | 1.423,73 | 0,00 | 0,00 | 0,00 | 0,00 |
| | | Totale Servizio | 1.423,73 | 0,00 | 0,00 | 0,00 | 0,00 |
| | | Parchi e servizi per la tutela ambientale del verde, altri servizi relativi al territorio ed all'ambiente | | | | | |
| 1090606 | 7150/0 | Interessi passivi e oneri finanziari diversi INTERESSI PASSIVI MUTUI CASSA DD.PP | 11.624,59 | 9.329,00 | 0,00 | 531,00 | 8.798,00 |
| | 7160/0 | INTERESSI PASSIVI MUTUI ENTI DEL SETTORE PUBBLICO | 2.358,48 | 1.039,00 | 0,00 | 1.039,00 | 0,00 |
| | | Totale Intervento | 13.983,07 | 10.368,00 | 0,00 | 1.570,00 | 8.798,00 |
| | | Totale Servizio | 13.983,07 | 10.368,00 | 0,00 | 1.570,00 | 8.798,00 |
| | | Totale Funzione 09 | 89.665,38 | 50.918,00 | 0,00 | 6.610,00 | 44.308,00 |
| | | Funzioni nel settore sociale Asili nido, servizi per l'infanzia e per i minori | | | | | |
| 1100102 | | Acquisto di beni di consumo e/o di materie prime | | | | | |



Bilancio di Previsione dettagliato per capitolo - Anno: 2010

PARTE II - Spesa

CENTRO DI RESP.: 1001 - GESTIONE DELLE RISORSE

| UEB | Cod. Cap. | Denominazione | Impegni ultimo esercizio chiuso | Previsioni definitive esercizio in corso | PREVISIONI DI COMPETENZA (per l'eser. al quale si riferisce il bilancio) | | |
|----------------|-----------|--|---------------------------------|--|--|-------------------|------------------|
| | | | | | VAR.AUMENTO | VAR. DIMINUIZIONE | SOMME RISULTANTI |
| 1 | 2 | 3 | 4 | 5 | 6 | 7 | 8 |
| | 7500/0 | VESTIARIO DI SERVIZIO AL PERSONALE ASILI NIDO (RILEVANTE I.V.A.) | 0,00 | 1.000,00 | 0,00 | 0,00 | 1.000,00 |
| | | Totale Intervento | 0,00 | 1.000,00 | 0,00 | 0,00 | 1.000,00 |
| 1100103 | | Prestazioni di servizi | | | | | |
| | 7590/0 | SPESE TELEFONICHE-SERVIZIO ASILI NIDO (RILEVANTE IV.A.) | 2.076,50 | 2.332,00 | 0,00 | 332,00 | 2.000,00 |
| | 7600/0 | RISCALDAMENTO-SERVIZIO ASILI NIDO (RILEVANTE I.V.A.) | 14.500,00 | 16.000,00 | 2.000,00 | 0,00 | 18.000,00 |
| | 7610/0 | ACQUA POTABILE-SERVIZIO ASILI NIDO (RILEVANTE I.V.A.) | 1.472,84 | 4.750,00 | 0,00 | 2.250,00 | 2.500,00 |
| | 7620/0 | ENERGIA ELETTRICA-SERVIZIO ASILI NIDO (RILEVANET I.V.A.) | 6.500,00 | 7.000,00 | 500,00 | 0,00 | 7.500,00 |
| | | Totale Intervento | 24.549,34 | 30.082,00 | 2.500,00 | 2.582,00 | 30.000,00 |
| 1100106 | | Interessi passivi e oneri finanziari diversi | | | | | |
| | 10/7 | INTERESSI PASSIVI MUTUI AZIENDE DI CREDITO | 2.152,55 | 2.075,00 | 0,00 | 82,00 | 1.993,00 |
| | 7684/0 | INTERESSI PASSIVI MUTUI CASSA DD.PP. | 7.504,67 | 15.748,00 | 0,00 | 646,00 | 15.102,00 |
| | | Totale Intervento | 9.657,22 | 17.823,00 | 0,00 | 728,00 | 17.095,00 |
| | | Totale Servizio | 34.206,56 | 48.905,00 | 2.500,00 | 3.310,00 | 48.095,00 |
| | | Servizio necroscopico e cimiteriale | | | | | |
| 1100506 | | Interessi passivi e oneri finanziari diversi | | | | | |
| | 8420/0 | INTERESSI PASSIVI MUTUI CASSA DD.PP | 12.096,20 | 2.852,00 | 0,00 | 178,00 | 2.674,00 |
| | 8430/0 | INTERESSI PASSIVI MUTUI ENTI DEL SETTORE PUBBLICO | 1.671,68 | 737,00 | 0,00 | 737,00 | 0,00 |
| | | Totale Intervento | 13.767,88 | 3.589,00 | 0,00 | 915,00 | 2.674,00 |

Bilancio di Previsione dettagliato per capitolo - Anno: 2010

PARTE II - Spesa

CENTRO DI RESP.: 1001 - GESTIONE DELLE RISORSE

| UEB | Cod. Cap. | Denominazione | Impegni ultimo esercizio chiuso | Previsioni definitive esercizio in corso | PREVISIONI DI COMPETENZA (per l'eser. al quale si riferisce il bilancio) | | |
|----------------|-----------|---|---------------------------------|--|--|-------------------|------------------|
| | | | | | VAR.AUMENTO | VAR. DIMINUIZIONE | SOMME RISULTANTI |
| 1 | 2 | 3 | 4 | 5 | 6 | 7 | 8 |
| | | Totale Servizio | 13.767,88 | 3.589,00 | 0,00 | 915,00 | 2.674,00 |
| | | Totale Funzione 10 | 47.974,44 | 52.494,00 | 2.500,00 | 4.225,00 | 50.769,00 |
| | | Totale Titolo 1 | 2.673.454,21 | 2.431.510,87 | 126.442,99 | 142.005,86 | 2.415.948,00 |
| | | Titolo 2 - Spese in conto capitale | | | | | |
| | | Funzioni generali di amministrazione, di gestione e di controllo | | | | | |
| | | Gestione economica, finanziaria, programmazione, provveditorato e controllo di gestione | | | | | |
| 2010305 | 9353/0 | Acquisizione di beni mobili, macchine ed attrezzature tecnico-scientifiche | | | | | |
| | | ATTREZZATURE - AREA 1 "GESTIONE DELLE RISORSE" | 0,00 | 300,00 | 0,00 | 300,00 | 0,00 |
| | 17306/0 | MOBILI ED ARREDI - AREA 1 "GESTIONE DELLE RISORSE" | 0,00 | 2.000,00 | 0,00 | 2.000,00 | 0,00 |
| | | Totale Intervento | 0,00 | 2.300,00 | 0,00 | 2.300,00 | 0,00 |
| 2010310 | 17/7 | Concessioni di crediti e anticipazioni | | | | | |
| | | VERSAMENTI PER OPERAZIONI DI GESTIONE ATTIVA DELLA LIQUIDITA' | 5.696.810,20 | 6.500.000,00 | 0,00 | 6.500.000,00 | 0,00 |
| | | Totale Intervento | 5.696.810,20 | 6.500.000,00 | 0,00 | 6.500.000,00 | 0,00 |
| | | Totale Servizio | 5.696.810,20 | 6.502.300,00 | 0,00 | 6.502.300,00 | 0,00 |
| | | Totale Funzione 01 | 5.696.810,20 | 6.502.300,00 | 0,00 | 6.502.300,00 | 0,00 |
| | | Totale Titolo 2 | 5.696.810,20 | 6.502.300,00 | 0,00 | 6.502.300,00 | 0,00 |
| | | Titolo 3 - Spese per rimborso di prestiti | | | | | |
| | | Funzioni generali di amministrazione, di gestione e di controllo | | | | | |
| | | Gestione economica, finanziaria, programmazione, provveditorato e controllo di gestione | | | | | |



Bilancio di Previsione dettagliato per capitolo - Anno: 2010

PARTE II - Spesa

CENTRO DI RESP.: 1001 - GESTIONE DELLE RISORSE

| UEB | Cod. Cap. | Denominazione | Impegni ultimo esercizio chiuso | Previsioni definitive esercizio in corso | PREVISIONI DI COMPETENZA (per l'eser. al quale si riferisce il bilancio) | | |
|----------------|-----------|--|--|--|--|-------------------|------------------|
| | | | | | VAR.AUMENTO | VAR. DIMINUIZIONE | SOMME RISULTANTI |
| 1 | 2 | 3 | 4 | 5 | 6 | 7 | 8 |
| 3010303 | | Rimborso di quota capitale di mutui e prestiti | | | | | |
| | 13006/0 | RIMBORSO DI QUOTE CAPITALI MUTUI ALLA CASSA DEPOSITI E PRESTITI | 879.061,00 | 606.260,00 | 33.142,00 | 0,00 | 639.402,00 |
| | 13007/0 | RIMBORSO DI QUOTE CAPITALE DI MUTUI AD ALTRI ENTI DEL SETTORE PUBBLICO | 260.515,02 | 276.169,00 | 0,00 | 276.169,00 | 0,00 |
| | 13012/0 | RIMBORSO DI QUOTE CAPITALE DI MUTUI AD AZIENDE DI CREDITO | 52.593,09 | 40.228,00 | 1.660,00 | 0,00 | 41.888,00 |
| | 13037/0 | ESTINZIONE MUTUI CASSA DD.PP. | 3.751.895,83 | 0,00 | 562.101,00 | 0,00 | 562.101,00 |
| | | Totale Intervento | 4.944.064,94 | 922.657,00 | 596.903,00 | 276.169,00 | 1.243.391,00 |
| 4000002 | | Totale Servizio | 4.944.064,94 | 922.657,00 | 596.903,00 | 276.169,00 | 1.243.391,00 |
| | | Totale Funzione 01 | 4.944.064,94 | 922.657,00 | 596.903,00 | 276.169,00 | 1.243.391,00 |
| | | Totale Titolo 3 | 4.944.064,94 | 922.657,00 | 596.903,00 | 276.169,00 | 1.243.391,00 |
| | | Titolo 4 - Spese per servizi per conto di terzi | | | | | |
| | | 13060/0 | Ritenute erariali RITENUTE ERARIALI | 1.180.051,50 | 1.700.000,00 | 0,00 | 500.000,00 |
| | | Totale Intervento | 1.180.051,50 | 1.700.000,00 | 0,00 | 500.000,00 | 1.200.000,00 |
| 4000004 | | Restituzione di depositi cauzionali | | | | | |
| | 13080/0 | RESTITUZIONE DI DEPOSITI CAUZIONALI | 453.862,40 | 200.000,00 | 0,00 | 0,00 | 200.000,00 |
| | 13081/0 | DEPOSITI CAUZIONALI PROPRI | 0,00 | 80.000,00 | 0,00 | 0,00 | 80.000,00 |
| | | Totale Intervento | 453.862,40 | 280.000,00 | 0,00 | 0,00 | 280.000,00 |
| 4000005 | | Spese per servizi per conto di terzi | | | | | |
| | 13090/0 | SPESE PER SERVIZI PER CONTO DI TERZI | 141.814,04 | 1.000.000,00 | 0,00 | 0,00 | 1.000.000,00 |
| | | Totale Intervento | 141.814,04 | 1.000.000,00 | 0,00 | 0,00 | 1.000.000,00 |
| 4000006 | | Anticipazione di fondi per il servizio economato | | | | | |

Bilancio di Previsione dettagliato per capitolo - Anno: 2010

PARTE II - Spesa

CENTRO DI RESP.: 1001 - GESTIONE DELLE RISORSE

| UEB | Cod. Cap. | Denominazione | Impegni ultimo esercizio chiuso | Previsioni definitive esercizio in corso | PREVISIONI DI COMPETENZA (per l'eser. al quale si riferisce il bilancio) | | |
|----------------|-----------|--|---------------------------------|--|--|------------------|------------------|
| | | | | | VAR.AUMENTO | VAR. DIMINUZIONE | SOMME RISULTANTI |
| 1 | 2 | 3 | 4 | 5 | 6 | 7 | 8 |
| | 13100/0 | ANTICIPAZIONE DI FONDI PER IL SERVIZIO ECONOMATO | 41.316,00 | 41.316,00 | 0,00 | 0,00 | 41.316,00 |
| | | Totale Intervento | 41.316,00 | 41.316,00 | 0,00 | 0,00 | 41.316,00 |
| 4000007 | 13110/0 | Restituzione di depositi per spese contrattuali RESTITUZIONE DI DEPOSITI PER SPESE CONTRATTUALI | 0,00 | 5.000,00 | 0,00 | 0,00 | 5.000,00 |
| | | Totale Intervento | 0,00 | 5.000,00 | 0,00 | 0,00 | 5.000,00 |
| | | Totale Titolo 4 | 1.817.043,94 | 3.026.316,00 | 0,00 | 500.000,00 | 2.526.316,00 |



Bilancio di Previsione dettagliato per capitolo - Anno: 2010

PARTE II - Spesa

| UEB | Cod. Cap. | Denominazione | Impegni ultimo esercizio chiuso | Previsioni definitive esercizio in corso | PREVISIONI DI COMPETENZA (per l'eser. al quale si riferisce il bilancio) | | |
|-----|-----------|------------------------------------|---------------------------------|--|--|-------------------|------------------|
| | | | | | VAR.AUMENTO | VAR. DIMINUIZIONE | SOMME RISULTANTI |
| 1 | 2 | 3 | 4 | 5 | 6 | 7 | 8 |
| | | RIEPILOGO DEI TITOLI | | | | | |
| | | Titolo 1 | 2.673.454,21 | 2.431.510,87 | 126.442,99 | 142.005,86 | 2.415.948,00 |
| | | Titolo 2 | 5.696.810,20 | 6.502.300,00 | 0,00 | 6.502.300,00 | 0,00 |
| | | Titolo 3 | 4.944.064,94 | 922.657,00 | 596.903,00 | 276.169,00 | 1.243.391,00 |
| | | Titolo 4 | 1.817.043,94 | 3.026.316,00 | 0,00 | 500.000,00 | 2.526.316,00 |
| | | Totale | 15.131.373,29 | 12.882.783,87 | 723.345,99 | 7.420.474,86 | 6.185.655,00 |
| | | Disavanzo di amministrazione | 0,00 | 0,00 | 0,00 | 0,00 | 0,00 |
| | | TOTALE GENERALE DELLA SPESA..... | 15.131.373,29 | 12.882.783,87 | 723.345,99 | 7.420.474,86 | 6.185.655,00 |

Bilancio di Previsione dettagliato per capitolo - Anno: 2010

PARTE II - Spesa

CENTRO DI RESP.: 1002 - SERV.TERRITORIO E OO.PP.

| UEB | Cod. Cap. | Denominazione | Impegni ultimo esercizio chiuso | Previsioni definitive esercizio in corso | PREVISIONI DI COMPETENZA (per l'eser. al quale si riferisce il bilancio) | | |
|----------------|-----------|--|---------------------------------|--|--|------------------|------------------|
| | | | | | VAR.AUMENTO | VAR. DIMINUZIONE | SOMME RISULTANTI |
| 1 | 2 | 3 | 4 | 5 | 6 | 7 | 8 |
| | | Disavanzo di amministrazione | 0,00 | 0,00 | 0,00 | 0,00 | 0,00 |
| | | Titolo 1 - Spese correnti | | | | | |
| | | Funzioni generali di amministrazione, di gestione e di controllo | | | | | |
| | | Organi istituzionali, partecipazione e decentramento | | | | | |
| 1010103 | 18/8 | Prestazioni di servizi INCARICHI PROFESSIONALI - AREA 2 "SERVIZI AL TERRITORIO" | 0,00 | 40.000,00 | 13.000,00 | 0,00 | 53.000,00 |
| | | Totale Intervento | 0,00 | 40.000,00 | 13.000,00 | 0,00 | 53.000,00 |
| | | Totale Servizio | 0,00 | 40.000,00 | 13.000,00 | 0,00 | 53.000,00 |
| | | Segreteria generale, personale e organizzazione | | | | | |
| 1010203 | 17/2 | Prestazioni di servizi SOMMINISTRAZIONE DI LAVORO - AREA 2 "SERVIZI AL TERRITORIO" | 0,00 | 7.228,00 | 4.772,00 | 0,00 | 12.000,00 |
| | | Totale Intervento | 0,00 | 7.228,00 | 4.772,00 | 0,00 | 12.000,00 |
| | | Totale Servizio | 0,00 | 7.228,00 | 4.772,00 | 0,00 | 12.000,00 |
| | | Gestione dei beni demaniali e patrimoniali | | | | | |
| 1010502 | 1330/0 | Acquisto di beni di consumo e/o di materie prime BENI PER MANUTENZIONE IMMOBILI ED IMPIANTI | 13.877,90 | 17.500,00 | 0,00 | 2.000,00 | 15.500,00 |
| | 1340/0 | BENI PER MANUTENZIONE AUTOMEZZI | 24.519,58 | 25.000,00 | 0,00 | 0,00 | 25.000,00 |
| | 1380/0 | UTENSILERIA - SERVIZIO MANUTENZIONI | 499,80 | 1.800,00 | 0,00 | 800,00 | 1.000,00 |
| | | Totale Intervento | 38.897,28 | 44.300,00 | 0,00 | 2.800,00 | 41.500,00 |
| 1010503 | | Prestazioni di servizi | | | | | |



Bilancio di Previsione dettagliato per capitolo - Anno: 2010

PARTE II - Spesa

CENTRO DI RESP.: 1002 - SERV.TERRITORIO E OO.PP.

| UEB | Cod. Cap. | Denominazione | Impegni ultimo esercizio chiuso | Previsioni definitive esercizio in corso | PREVISIONI DI COMPETENZA (per l'eser. al quale si riferisce il bilancio) | | |
|----------------|-----------|--|---------------------------------|--|--|-------------------|------------------|
| | | | | | VAR.AUMENTO | VAR. DIMINUIZIONE | SOMME RISULTANTI |
| 1 | 2 | 3 | 4 | 5 | 6 | 7 | 8 |
| | 1370/0 | PRESTAZIONI DI SERVIZI PER VUOTATURA FOSSE BIOLOGICHE IMMOBILI COMUNALI | 0,00 | 13.000,00 | 2.000,00 | 0,00 | 15.000,00 |
| | 1389/0 | MANUTENZIONI IMMOBILI E IMPIANTI | 69.991,28 | 122.677,20 | 0,00 | 23.677,20 | 99.000,00 |
| | 1392/0 | MANUTENZIONE CENTRALE TERMICA | 23.958,79 | 22.320,00 | 3.680,00 | 0,00 | 26.000,00 |
| | 1400/0 | MANUTENZIONE AUTOMEZZI | 8.596,46 | 9.000,00 | 1.000,00 | 0,00 | 10.000,00 |
| | 1520/0 | SPESE PER VIGILANZA CENTRO OPERATIVO | 11.660,00 | 13.000,00 | 0,00 | 0,00 | 13.000,00 |
| | 1530/0 | ONORARI NOTARILI | 1.962,11 | 4.000,00 | 0,00 | 0,00 | 4.000,00 |
| | | Totale Intervento | 116.168,64 | 183.997,20 | 6.680,00 | 23.677,20 | 167.000,00 |
| 1010507 | 1580/0 | Imposte e tasse ONERI FISCALI RELATIVI AL PATRIMONIO | 2.531,68 | 5.000,00 | 1.000,00 | 0,00 | 6.000,00 |
| | | Totale Intervento | 2.531,68 | 5.000,00 | 1.000,00 | 0,00 | 6.000,00 |
| | | Totale Servizio | 157.597,60 | 233.297,20 | 7.680,00 | 26.477,20 | 214.500,00 |
| | | Ufficio tecnico | | | | | |
| 1010602 | 1695/0 | Acquisto di beni di consumo e/o di materie prime MATERIALE DI CONSULTAZIONE PER FORMAZIONE ED AGGIORNAMENTO PERSONALE | 415,80 | 200,00 | 100,00 | 0,00 | 300,00 |
| | 1745/0 | MATERIALI VARI - SERVIZIO UFFICIO TECNICO | 859,80 | 1.000,00 | 500,00 | 0,00 | 1.500,00 |
| | | Totale Intervento | 1.275,60 | 1.200,00 | 600,00 | 0,00 | 1.800,00 |
| 1010603 | 1875/0 | Prestazioni di servizi ALTRE PRESTAZIONI DI SERVIZI - SERVIZIO UFFICIO TECNICO | 4.916,67 | 4.000,00 | 0,00 | 0,00 | 4.000,00 |
| | | Totale Intervento | 4.916,67 | 4.000,00 | 0,00 | 0,00 | 4.000,00 |
| 1010608 | | Oneri straordinari della gestione corrente | | | | | |

Bilancio di Previsione dettagliato per capitolo - Anno: 2010

PARTE II - Spesa

CENTRO DI RESP.: 1002 - SERV.TERRITORIO E OO.PP.

| UEB | Cod. Cap. | Denominazione | Impegni ultimo esercizio chiuso | Previsioni definitive esercizio in corso | PREVISIONI DI COMPETENZA (per l'eser. al quale si riferisce il bilancio) | | |
|---------|-----------|---|---------------------------------|--|--|-------------------|------------------|
| | | | | | VAR.AUMENTO | VAR. DIMINUIZIONE | SOMME RISULTANTI |
| 1 | 2 | 3 | 4 | 5 | 6 | 7 | 8 |
| | 1915/0 | ONERI PER TRANSAZIONI | 9.792,00 | 0,00 | 0,00 | 0,00 | 0,00 |
| | | Totale Intervento | 9.792,00 | 0,00 | 0,00 | 0,00 | 0,00 |
| | | Totale Servizio | 15.984,27 | 5.200,00 | 600,00 | 0,00 | 5.800,00 |
| | | Anagrafe, stato civile, elettorale, leva e servizio statistico | | | | | |
| 1010702 | 2050/0 | Acquisto di beni di consumo e/o di materie prime BENI PER TOPONOMASTICA E NUMERAZIONE CIVICA | 881,95 | 600,00 | 200,00 | 0,00 | 800,00 |
| | | Totale Intervento | 881,95 | 600,00 | 200,00 | 0,00 | 800,00 |
| | | Totale Servizio | 881,95 | 600,00 | 200,00 | 0,00 | 800,00 |
| | | Totale Funzione 01 | 174.463,82 | 286.325,20 | 26.252,00 | 26.477,20 | 286.100,00 |
| | | Funzioni di polizia locale | | | | | |
| | | Polizia municipale | | | | | |
| 1030103 | 2720/0 | Prestazioni di servizi MANUTENZIONE RICETRASMITTENTI | 6.500,00 | 6.500,00 | 500,00 | 0,00 | 7.000,00 |
| | | Totale Intervento | 6.500,00 | 6.500,00 | 500,00 | 0,00 | 7.000,00 |
| | | Totale Servizio | 6.500,00 | 6.500,00 | 500,00 | 0,00 | 7.000,00 |
| | | Totale Funzione 03 | 6.500,00 | 6.500,00 | 500,00 | 0,00 | 7.000,00 |
| | | Funzioni nel settore sportivo e ricreativo | | | | | |
| | | Stadio comunale, palazzo dello sport ed altri impianti | | | | | |
| 1060203 | | Prestazioni di servizi | | | | | |

Bilancio di Previsione dettagliato per capitolo - Anno: 2010

PARTE II - Spesa

CENTRO DI RESP.: 1002 - SERV.TERRITORIO E OO.PP.

| UEB | Cod. Cap. | Denominazione | Impegni ultimo esercizio chiuso | Previsioni definitive esercizio in corso | PREVISIONI DI COMPETENZA (per l'eser. al quale si riferisce il bilancio) | | |
|----------------|-----------|--|---------------------------------|--|--|-------------------|------------------|
| | | | | | VAR.AUMENTO | VAR. DIMINUIZIONE | SOMME RISULTANTI |
| 1 | 2 | 3 | 4 | 5 | 6 | 7 | 8 |
| | 5670/0 | MANUTENZIONE IMMOBILI E IMPIANTI-SERVIZIO IMPIANTI SPORTIVI | 0,00 | 4.800,00 | 0,00 | 4.800,00 | 0,00 |
| | | Totale Intervento | 0,00 | 4.800,00 | 0,00 | 4.800,00 | 0,00 |
| | | Totale Servizio | 0,00 | 4.800,00 | 0,00 | 4.800,00 | 0,00 |
| | | Totale Funzione 06 | 0,00 | 4.800,00 | 0,00 | 4.800,00 | 0,00 |
| | | Funzioni nel campo della viabilità e dei trasporti | | | | | |
| | | Viabilità, circolazione stradale e servizi connessi | | | | | |
| 1080102 | 6081/0 | Acquisto di beni di consumo e/o di materie prime BENI PER MANUTENZIONE STRADE | 7.378,26 | 17.000,00 | 0,00 | 7.000,00 | 10.000,00 |
| | 6090/0 | MATERIALI PER DISCIPLINA DEL TRAFFICO STRADALE | 0,00 | 1.000,00 | 1.000,00 | 0,00 | 2.000,00 |
| | 6120/0 | UTENSILERIA-SERVIZIO VIABILITA' | 500,00 | 1.000,00 | 0,00 | 0,00 | 1.000,00 |
| | | Totale Intervento | 7.878,26 | 19.000,00 | 1.000,00 | 7.000,00 | 13.000,00 |
| 1080103 | 6130/0 | Prestazioni di servizi MANUTENZIONE STRADE | 53.800,00 | 60.000,00 | 65.000,00 | 0,00 | 125.000,00 |
| | 6140/0 | MANUTENZIONE SEGNALETICA STRADALE | 48.000,00 | 57.400,00 | 12.600,00 | 0,00 | 70.000,00 |
| | 6141/0 | MANUTENZIONE IMPIANTI SEMAFORICI | 18.975,60 | 18.975,60 | 4.024,40 | 0,00 | 23.000,00 |
| | 6160/0 | MANUTENZIONE ATTREZZATURE TECNICHE | 0,00 | 884,00 | 616,00 | 0,00 | 1.500,00 |
| | 17292/0 | PRESTAZIONI DI SERVIZI DIVERSI-SERVIZIO VIABILITA' | 18.000,00 | 26.640,40 | 0,00 | 6.640,40 | 20.000,00 |
| | | Totale Intervento | 138.775,60 | 163.900,00 | 82.240,40 | 6.640,40 | 239.500,00 |
| 1080104 | 28/6 | Utilizzo di beni di terzi NOLEGGI-SERVIZIO VIABILITA' | 4.836,00 | 7.000,00 | 1.000,00 | 0,00 | 8.000,00 |

Bilancio di Previsione dettagliato per capitolo - Anno: 2010

PARTE II - Spesa

CENTRO DI RESP.: 1002 - SERV.TERRITORIO E OO.PP.

| UEB | Cod. Cap. | Denominazione | Impegni ultimo esercizio chiuso | Previsioni definitive esercizio in corso | PREVISIONI DI COMPETENZA (per l'eser. al quale si riferisce il bilancio) | | |
|----------------|----------------|---|---------------------------------|--|--|-------------------|-----------------------|
| | | | | | VAR.AUMENTO | VAR. DIMINUIZIONE | SOMME RISULTANTI |
| 1 | 2 | 3 | 4 | 5 | 6 | 7 | 8 |
| | 58/8 6200/0 | CANONI SERVIZIO DI VIDEOSORVEGLIANZA CANONI DEMANIALI VIABILITA' | 0,00 1.873,58 | 25.000,00 3.100,00 | 0,00 0,00 | 0,00 400,00 | 25.000,00 2.700,00 |
| | | Totale Intervento | 6.709,58 | 35.100,00 | 1.000,00 | 400,00 | 35.700,00 |
| 1080105 | 49/8 | Trasferimenti TRASFERIMENTI CORRENTI A TERZI | 1.675,98 | 191,00 | 0,00 | 191,00 | 0,00 |
| | | Totale Intervento | 1.675,98 | 191,00 | 0,00 | 191,00 | 0,00 |
| | | Totale Servizio | 155.039,42 | 218.191,00 | 84.240,40 | 14.231,40 | 288.200,00 |
| | | Illuminazione pubblica e servizi connessi | | | | | |
| 1080202 | 6340/0 | Acquisto di beni di consumo e/o di materie prime MATERIALI PER MANUTENZIONE IMPIANTI DI PUBB.CA ILLUMINAZIONE | 1.354,48 | 1.500,00 | 0,00 | 1.500,00 | 0,00 |
| | | Totale Intervento | 1.354,48 | 1.500,00 | 0,00 | 1.500,00 | 0,00 |
| 1080203 | 6370/0 | Prestazioni di servizi MANUTENZIONE IMPIANTI PUBBL.CA ILLUMINAZIONE | 79.958,92 | 90.000,00 | 0,00 | 0,00 | 90.000,00 |
| | | Totale Intervento | 79.958,92 | 90.000,00 | 0,00 | 0,00 | 90.000,00 |
| | | Totale Servizio | 81.313,40 | 91.500,00 | 0,00 | 1.500,00 | 90.000,00 |
| | | Totale Funzione 08 | 236.352,82 | 309.691,00 | 84.240,40 | 15.731,40 | 378.200,00 |
| | | Funzioni riguardanti la gestione del territorio e dell'ambiente Servizi di protezione civile | | | | | |
| 1090302 | 6830/0 | Acquisto di beni di consumo e/o di materie prime MATERIALI PER SERVIZIO PROTEZIONE CIVILE | 393,10 | 3.000,00 | 1.000,00 | 0,00 | 4.000,00 |

Bilancio di Previsione dettagliato per capitolo - Anno: 2010

PARTE II - Spesa

CENTRO DI RESP.: 1002 - SERV.TERRITORIO E OO.PP.

| UEB | Cod. Cap. | Denominazione | Impegni ultimo esercizio chiuso | Previsioni definitive esercizio in corso | PREVISIONI DI COMPETENZA (per l'eser. al quale si riferisce il bilancio) | | |
|----------------|-----------|---|---------------------------------|--|--|-------------------|------------------|
| | | | | | VAR.AUMENTO | VAR. DIMINUIZIONE | SOMME RISULTANTI |
| 1 | 2 | 3 | 4 | 5 | 6 | 7 | 8 |
| | | Totale Intervento | 393,10 | 3.000,00 | 1.000,00 | 0,00 | 4.000,00 |
| 1090303 | | Prestazioni di servizi | | | | | |
| | 6860/0 | SERVIZIO PASTI PER PROTEZIONE CIVILE | 402,80 | 1.000,00 | 0,00 | 0,00 | 1.000,00 |
| | 6875/0 | PRESTAZIONI DI SERVIZI - SERVIZIO PROTEZIONE CIVILE | 0,00 | 0,00 | 1.000,00 | 0,00 | 1.000,00 |
| | 6880/0 | VIGILANZA ANTINCENDI E PROTEZIONE CIVILE | 0,00 | 14.000,00 | 0,00 | 9.000,00 | 5.000,00 |
| | 17322/0 | PRESTAZIONI DI SERVIZI PER PROTEZIONE CIVILE-FINANZ. CONTRIBUTO PROVINCIA (E. 17320.00) | 0,00 | 6.000,00 | 9.000,00 | 0,00 | 15.000,00 |
| | | Totale Intervento | 402,80 | 21.000,00 | 10.000,00 | 9.000,00 | 22.000,00 |
| 1090305 | | Trasferimenti | | | | | |
| | 6890/0 | CONTRIBUTI PER SERVIZIO ANTINCENDIO E PROTEZIONE CIVILE | 13.700,00 | 12.500,00 | 12.500,00 | 0,00 | 25.000,00 |
| | 6891/0 | CONTRIBUTI PER INIZIATIVE UMANITARIE | 0,00 | 5.000,00 | 0,00 | 5.000,00 | 0,00 |
| | | Totale Intervento | 13.700,00 | 22.500,00 | 12.500,00 | 10.000,00 | 25.000,00 |
| 1090308 | | Oneri straordinari della gestione corrente | | | | | |
| | 26/5 | ONERI STRAORDINARI PER INTERVENTI IN STATI DI EMERGENZA | 0,00 | 1.000,00 | 0,00 | 0,00 | 1.000,00 |
| | | Totale Intervento | 0,00 | 1.000,00 | 0,00 | 0,00 | 1.000,00 |
| | | Totale Servizio | 14.495,90 | 47.500,00 | 23.500,00 | 19.000,00 | 52.000,00 |
| | | Servizio idrico integrato | | | | | |
| 1090402 | | Acquisto di beni di consumo e/o di materie prime | | | | | |
| | 17281/0 | MATERIALE TECNICO E DIDATTICO-SERVIZIO AMBIENTE | 500,00 | 250,00 | 0,00 | 0,00 | 250,00 |

Bilancio di Previsione dettagliato per capitolo - Anno: 2010

PARTE II - Spesa

CENTRO DI RESP.: 1002 - SERV.TERRITORIO E OO.PP.

| UEB | Cod. Cap. | Denominazione | Impegni ultimo esercizio chiuso | Previsioni definitive esercizio in corso | PREVISIONI DI COMPETENZA (per l'eser. al quale si riferisce il bilancio) | | |
|----------------|-----------|--|---------------------------------|--|--|-------------------|------------------|
| | | | | | VAR.AUMENTO | VAR. DIMINUIZIONE | SOMME RISULTANTI |
| 1 | 2 | 3 | 4 | 5 | 6 | 7 | 8 |
| | | Totale Intervento | 500,00 | 250,00 | 0,00 | 0,00 | 250,00 |
| 1090404 | 6920/0 | Utilizzo di beni di terzi CANONI CONCESSIONI DEMANIALI E DERIVAZIONI IDRICHE | 0,00 | 500,00 | 0,00 | 0,00 | 500,00 |
| | | Totale Intervento | 0,00 | 500,00 | 0,00 | 0,00 | 500,00 |
| 1090405 | 6931/0 | Trasferimenti CONTRIBUTO CONSORZIO ORGANIZZAZIONE SERVIZI IDRICI INTEGRATI - A.T.O. | 27.008,36 | 0,00 | 0,00 | 0,00 | 0,00 |
| | | Totale Intervento | 27.008,36 | 0,00 | 0,00 | 0,00 | 0,00 |
| 1090408 | 60/7 | Oneri straordinari della gestione corrente CONTRIBUTO IN TARIFFA PER INGRESSO NELLA GESTIONE UNICA DEL S.I.I.-A.T.O.3 | 0,00 | 800.000,00 | 0,00 | 800.000,00 | 0,00 |
| | | Totale Intervento | 0,00 | 800.000,00 | 0,00 | 800.000,00 | 0,00 |
| | | Totale Servizio | 27.508,36 | 800.750,00 | 0,00 | 800.000,00 | 750,00 |
| | | Servizio smaltimento rifiuti | | | | | |
| 1090503 | 14/8 | Prestazioni di servizi PRESTAZIONI DI SERVIZI PER CONFERIMENTI IN DISCARICA | 2.000,00 | 7.000,00 | 5.000,00 | 0,00 | 12.000,00 |
| | 6980/0 | RACCOLTA E SMALTIMENTO RIFIUTI | 4.083.128,00 | 4.225.000,00 | 173.000,00 | 0,00 | 4.398.000,00 |
| | 6990/0 | SPAZZAMENTO STRADALE E DI ALTRE AREE PUBBLICHE | 302.064,00 | 313.100,00 | 9.688,00 | 0,00 | 322.788,00 |
| | | Totale Intervento | 4.387.192,00 | 4.545.100,00 | 187.688,00 | 0,00 | 4.732.788,00 |
| 1090505 | 7000/0 | Trasferimenti CONTRIBUTI PER RACCOLTA MATERIALE ORGANICO | 8.779,00 | 10.000,00 | 0,00 | 0,00 | 10.000,00 |



Bilancio di Previsione dettagliato per capitolo - Anno: 2010

PARTE II - Spesa

CENTRO DI RESP.: 1002 - SERV.TERRITORIO E OO.PP.

| UEB | Cod. Cap. | Denominazione | Impegni ultimo esercizio chiuso | Previsioni definitive esercizio in corso | PREVISIONI DI COMPETENZA (per l'eser. al quale si riferisce il bilancio) | | |
|----------------|-----------|---|---------------------------------|--|--|-------------------|------------------|
| | | | | | VAR.AUMENTO | VAR. DIMINUIZIONE | SOMME RISULTANTI |
| 1 | 2 | 3 | 4 | 5 | 6 | 7 | 8 |
| | 17318/0 | CONTRIBUTO CONSORZIO ESERCIZIO ASSOCIATO SERVIZIO GESTIONE INTEGRATA RIFIUTI URBANI | 15.424,72 | 0,00 | 0,00 | 0,00 | 0,00 |
| | | Totale Intervento | 24.203,72 | 10.000,00 | 0,00 | 0,00 | 10.000,00 |
| | | Totale Servizio | 4.411.395,72 | 4.555.100,00 | 187.688,00 | 0,00 | 4.742.788,00 |
| | | Parchi e servizi per la tutela ambientale del verde, altri servizi relativi al territorio ed all'ambiente | | | | | |
| 1090602 | 48/7 | Acquisto di beni di consumo e/o di materie prime ACQUISTO BENI - CONTRIBUTO REGIONALE P.A.C.RISANAMENTO ARIA (E.2007-47) | 1.000,00 | 0,00 | 0,00 | 0,00 | 0,00 |
| | 7275/0 | BENI DI CONSUMO DIVERSI-SERVIZIO AMBIENTE | 610,00 | 650,00 | 0,00 | 0,00 | 650,00 |
| | | Totale Intervento | 1.610,00 | 650,00 | 0,00 | 0,00 | 650,00 |
| 1090603 | 6/5 | Prestazioni di servizi INIZIATIVE PROMOZIONE SOSTENIBILITA' AMBIENTALE-PREST.SERVIZI | 0,00 | 0,00 | 3.000,00 | 0,00 | 3.000,00 |
| | 39/6 | PRESTAZIONI DI SERVIZI FINALIZZATI AL RISPARMIO ENERGETICO | 4.150,00 | 5.500,00 | 0,00 | 0,00 | 5.500,00 |
| | 49/7 | PRESTAZIONI DI SERVIZI-CONTRIBUTO REGIONALE P.A.C.RISANAMENTO ARIA (E.2007) | 11.690,00 | 9.513,00 | 0,00 | 9.513,00 | 0,00 |
| | 7282/0 | SPESE PER DISINFEZIONI E DISINFESTAZIONI | 46.560,00 | 50.000,00 | 0,00 | 5.000,00 | 45.000,00 |
| | 7285/0 | PRESTAZIONI DI SERVIZI MANUTENZIONE FOGNATURE METEORICHE | 0,00 | 50.000,00 | 0,00 | 25.000,00 | 25.000,00 |
| | 17200/0 | MANUTENZIONE AREE VERDI | 102.040,00 | 155.680,00 | 0,00 | 15.680,00 | 140.000,00 |
| | 17324/0 | EDUCAZIONE AMBIENTALE - PRESTAZIONI DI SERVIZI | 2.500,00 | 3.000,00 | 0,00 | 0,00 | 3.000,00 |
| | | Totale Intervento | 166.940,00 | 323.693,00 | 3.000,00 | 80.193,00 | 246.500,00 |

Bilancio di Previsione dettagliato per capitolo - Anno: 2010

PARTE II - Spesa

CENTRO DI RESP.: 1002 - SERV.TERRITORIO E OO.PP.

| UEB | Cod. Cap. | Denominazione | Impegni ultimo esercizio chiuso | Previsioni definitive esercizio in corso | PREVISIONI DI COMPETENZA (per l'eser. al quale si riferisce il bilancio) | | |
|----------------|-----------|---|---------------------------------|--|--|-------------------|------------------|
| | | | | | VAR.AUMENTO | VAR. DIMINUIZIONE | SOMME RISULTANTI |
| 1 | 2 | 3 | 4 | 5 | 6 | 7 | 8 |
| 1090605 | 50/7 | Trasferimenti | | | | | |
| | | TRASFERIMENTI-CONTRIBUTO REGIONALE P.A.C.RISANAMENTO ARIA (E.2007-47) | 47.285,00 | 50.000,00 | 0,00 | 50.000,00 | 0,00 |
| | | TRASFERIMENTO A PROVINCIA PER "SPORTELLINO ENERGIA" | 3.600,00 | 0,00 | 0,00 | 0,00 | 0,00 |
| | 7148/0 | ALTRI CONTRIBUTI E TRASFERIMENTI CORRENTI-SERVIZIO AMBIENTE | 0,00 | 3.300,00 | 700,00 | 0,00 | 4.000,00 |
| | | Totale Intervento | 50.885,00 | 53.300,00 | 700,00 | 50.000,00 | 4.000,00 |
| 1090607 | 39/7 | Imposte e tasse | | | | | |
| | | IMPOSTE E TASSE-SERVIZIO AMBIENTE | 7.717,88 | 7.750,00 | 0,00 | 0,00 | 7.750,00 |
| | | Totale Intervento | 7.717,88 | 7.750,00 | 0,00 | 0,00 | 7.750,00 |
| | | Totale Servizio | 227.152,88 | 385.393,00 | 3.700,00 | 130.193,00 | 258.900,00 |
| | | Totale Funzione 09 | 4.680.552,86 | 5.788.743,00 | 214.888,00 | 949.193,00 | 5.054.438,00 |
| | | Funzioni nel settore sociale | | | | | |
| | | Servizio necroscopico e cimiteriale | | | | | |
| 1100502 | 8280/0 | Acquisto di beni di consumo e/o di materie prime | | | | | |
| | | BENI PER MANUTENZIONE CIMITERI | 5.576,57 | 6.500,00 | 0,00 | 0,00 | 6.500,00 |
| | | Totale Intervento | 5.576,57 | 6.500,00 | 0,00 | 0,00 | 6.500,00 |
| 1100503 | 8310/0 | Prestazioni di servizi | | | | | |
| | | MANUTENZIONE CIMITERI | 4.000,00 | 11.000,00 | 1.000,00 | 0,00 | 12.000,00 |
| | | 8380/0 | SMALTIMENTO RIFIUTI SPECIALI | 3.566,00 | 7.000,00 | 2.000,00 | 0,00 |
| | | Totale Intervento | 7.566,00 | 18.000,00 | 3.000,00 | 0,00 | 21.000,00 |



Bilancio di Previsione dettagliato per capitolo - Anno: 2010

PARTE II - Spesa

CENTRO DI RESP.: 1002 - SERV.TERRITORIO E OO.PP.

| UEB | Cod. Cap. | Denominazione | Impegni ultimo esercizio chiuso | Previsioni definitive esercizio in corso | PREVISIONI DI COMPETENZA (per l'eser. al quale si riferisce il bilancio) | | |
|----------------|-----------|---|---------------------------------|--|--|-------------------|------------------|
| | | | | | VAR.AUMENTO | VAR. DIMINUIZIONE | SOMME RISULTANTI |
| 1 | 2 | 3 | 4 | 5 | 6 | 7 | 8 |
| | | Totale Servizio | 13.142,57 | 24.500,00 | 3.000,00 | 0,00 | 27.500,00 |
| | | Totale Funzione 10 | 13.142,57 | 24.500,00 | 3.000,00 | 0,00 | 27.500,00 |
| | | Totale Titolo 1 | 5.111.012,07 | 6.420.559,20 | 328.880,40 | 996.201,60 | 5.753.238,00 |
| | | Titolo 2 - Spese in conto capitale | | | | | |
| | | Funzioni generali di amministrazione, di gestione e di controllo | | | | | |
| | | Organi istituzionali, partecipazione e decentramento | | | | | |
| 2010106 | 17300/2 | Incarichi professionali esterni INCARICHI PROFESSIONALI ESTERNI - AREA 2 "SERVIZI AL TERRITORIO" | 0,00 | 9.000,00 | 11.000,00 | 0,00 | 20.000,00 |
| | | Totale Intervento | 0,00 | 9.000,00 | 11.000,00 | 0,00 | 20.000,00 |
| | | Totale Servizio | 0,00 | 9.000,00 | 11.000,00 | 0,00 | 20.000,00 |
| | | Gestione economica, finanziaria, programmazione, provveditorato e controllo di gestione | | | | | |
| 2010305 | 9353/2 | Acquisizione di beni mobili, macchine ed attrezzature tecnico-scientifiche ATTREZZATURE - AREA 2 "SERVIZI AL TERRITORIO" | 0,00 | 33.700,00 | 0,00 | 13.700,00 | 20.000,00 |
| | 17306/2 | MOBILI E ARREDI - AREA 2 "SERVIZI AL TERRITORIO" | 0,00 | 6.000,00 | 0,00 | 4.000,00 | 2.000,00 |
| | 17306/3 | MOBILI E ARREDI - AREA 3 "SERVIZI AI CITTADINI" | 0,00 | 77.982,00 | 0,00 | 77.982,00 | 0,00 |
| | | Totale Intervento | 0,00 | 117.682,00 | 0,00 | 95.682,00 | 22.000,00 |
| | | Totale Servizio | 0,00 | 117.682,00 | 0,00 | 95.682,00 | 22.000,00 |
| | | Gestione dei beni demaniali e patrimoniali | | | | | |
| 2010501 | | Acquisizione di beni immobili | | | | | |

Bilancio di Previsione dettagliato per capitolo - Anno: 2010

PARTE II - Spesa

CENTRO DI RESP.: 1002 - SERV.TERRITORIO E OO.PP.

| UEB | Cod. Cap. | Denominazione | Impegni ultimo esercizio chiuso | Previsioni definitive esercizio in corso | PREVISIONI DI COMPETENZA (per l'eser. al quale si riferisce il bilancio) | | |
|----------------|-----------|---|---------------------------------|--|--|-------------------|------------------|
| | | | | | VAR.AUMENTO | VAR. DIMINUIZIONE | SOMME RISULTANTI |
| 1 | 2 | 3 | 4 | 5 | 6 | 7 | 8 |
| | 16/8 | PROGETTAZIONE INTERNA D.LGS.163/06-PROCEDURA PROJECT FINANCING (ONERI DIRETTI E RIFLESSI)-finanz.OO.UU. | 10.000,00 | 0,00 | 0,00 | 0,00 | 0,00 |
| | 35/3 | MANUTENZIONE STRAORDINARIA CENTRALE TERMICA | 15.000,00 | 17.630,61 | 2.369,39 | 0,00 | 20.000,00 |
| | 9500/0 | RISTRUTTURAZIONE,AMPLIAMENTO E COSTRUZIONE IMMOBILI COMUNALI | 50.000,00 | 1.192.088,09 | 0,00 | 719.088,09 | 473.000,00 |
| | 9503/0 | ACQUISIZIONE AREE | 0,00 | 0,00 | 6.000,00 | 0,00 | 6.000,00 |
| | 9504/0 | INTERVENTI DI MANUTENZIONE STRAORDINARIA | 76.670,00 | 0,00 | 10.000,00 | 0,00 | 10.000,00 |
| | 9520/0 | INTERVENTI FINANZIATI CON RECUPERO DANNI DA COMPAGNIE DI ASSICURAZIONE | 0,00 | 7.000,00 | 0,00 | 7.000,00 | 0,00 |
| | 9530/0 | ESECUZIONE DI ANALISI, SAGGI E SONDAGGI PROPEDEUTICI ALLA PROGETTAZIONE DI OO.PP. | 0,00 | 6.000,00 | 4.000,00 | 0,00 | 10.000,00 |
| | 9552/0 | IMPIEGO FONDI LEGGE 10/1977 - ABBATTIMENTO BARRIERE ARCHITETTONICHE | 80.000,00 | 123.775,18 | 0,00 | 43.775,18 | 80.000,00 |
| | 17345/0 | MANUTENZIONE STRAORDINARIA IMMOBILI E IMPIANTI | 76.879,50 | 112.299,04 | 0,00 | 32.299,04 | 80.000,00 |
| | | Totale Intervento | 308.549,50 | 1.458.792,92 | 22.369,39 | 802.162,31 | 679.000,00 |
| 2010502 | 9570/0 | Espropri e servitu' onerose ESPROPRI E SERVITU' | 0,00 | 6.000,00 | 0,00 | 6.000,00 | 0,00 |
| | | Totale Intervento | 0,00 | 6.000,00 | 0,00 | 6.000,00 | 0,00 |
| 2010503 | 67/0 | Acquisto di beni specifici per realizzazioni in economia BENI PER INTERVENTI DI SOMMA URGENZA IN ECONOMIA | 0,00 | 0,00 | 4.000,00 | 0,00 | 4.000,00 |
| | 17299/0 | BENI PER INTERVENTI IN ECONOMIA | 40.000,00 | 27.121,15 | 19.878,85 | 0,00 | 47.000,00 |
| | | Totale Intervento | 40.000,00 | 27.121,15 | 23.878,85 | 0,00 | 51.000,00 |
| 2010505 | | Acquisizione di beni mobili, macchine ed attrezzature tecnico-scientifiche | | | | | |



Bilancio di Previsione dettagliato per capitolo - Anno: 2010

PARTE II - Spesa

CENTRO DI RESP.: 1002 - SERV.TERRITORIO E OO.PP.

| UEB | Cod. Cap. | Denominazione | Impegni ultimo esercizio chiuso | Previsioni definitive esercizio in corso | PREVISIONI DI COMPETENZA (per l'eser. al quale si riferisce il bilancio) | | |
|----------------|-----------|--|---------------------------------|--|--|------------------|------------------|
| | | | | | VAR.AUMENTO | VAR. DIMINUZIONE | SOMME RISULTANTI |
| 1 | 2 | 3 | 4 | 5 | 6 | 7 | 8 |
| | 9450/2 | AUTOMEZZI E MOTOMEZZI - AREA 2 "SERVIZI AL TERRITORIO" | 0,00 | 75.000,00 | 0,00 | 0,00 | 75.000,00 |
| | 9450/3 | AUTOMEZZI E MOTOMEZZI - AREA 3 "SERVIZI AI CITTADINI" | 0,00 | 199.000,00 | 0,00 | 199.000,00 | 0,00 |
| | | Totale Intervento | 0,00 | 274.000,00 | 0,00 | 199.000,00 | 75.000,00 |
| | | Totale Servizio | 348.549,50 | 1.765.914,07 | 46.248,24 | 1.007.162,31 | 805.000,00 |
| | | Ufficio tecnico | | | | | |
| 2010601 | 9590/0 | Acquisizione di beni immobili PROGETTAZIONI OPERE ESEGUITE D'UFFICIO - ONERI DIRETTI | 0,00 | 900,00 | 0,00 | 900,00 | 0,00 |
| | | Totale Intervento | 0,00 | 900,00 | 0,00 | 900,00 | 0,00 |
| | | Totale Servizio | 0,00 | 900,00 | 0,00 | 900,00 | 0,00 |
| | | Totale Funzione 01 | 348.549,50 | 1.893.496,07 | 57.248,24 | 1.103.744,31 | 847.000,00 |
| | | Funzioni di polizia locale | | | | | |
| | | Polizia amministrativa | | | | | |
| 2030301 | 60/8 | Acquisizione di beni immobili ACQUISIZIONE AREE | 36.000,00 | 0,00 | 0,00 | 0,00 | 0,00 |
| | | Totale Intervento | 36.000,00 | 0,00 | 0,00 | 0,00 | 0,00 |
| | | Totale Servizio | 36.000,00 | 0,00 | 0,00 | 0,00 | 0,00 |
| | | Totale Funzione 03 | 36.000,00 | 0,00 | 0,00 | 0,00 | 0,00 |
| | | Funzioni di istruzione pubblica | | | | | |
| | | Istruzione elementare | | | | | |



Bilancio di Previsione dettagliato per capitolo - Anno: 2010

PARTE II - Spesa

CENTRO DI RESP.: 1002 - SERV.TERRITORIO E OO.PP.

| UEB | Cod. Cap. | Denominazione | Impegni ultimo esercizio chiuso | Previsioni definitive esercizio in corso | PREVISIONI DI COMPETENZA (per l'eser. al quale si riferisce il bilancio) | | |
|----------------|-----------|---|---------------------------------|--|--|-------------------|------------------|
| | | | | | VAR.AUMENTO | VAR. DIMINUIZIONE | SOMME RISULTANTI |
| 1 | 2 | 3 | 4 | 5 | 6 | 7 | 8 |
| 2040201 | 10301/0 | Acquisizione di beni immobili COSTRUZIONE ED AMPLIAMENTO SCUOLE ELEMENTARI | 58.000,00 | 1.100.000,00 | 0,00 | 1.100.000,00 | 0,00 |
| | | Totale Intervento | 58.000,00 | 1.100.000,00 | 0,00 | 1.100.000,00 | 0,00 |
| | | Totale Servizio | 58.000,00 | 1.100.000,00 | 0,00 | 1.100.000,00 | 0,00 |
| | | Istruzione media | | | | | |
| 2040301 | 10400/0 | Acquisizione di beni immobili RISTRUTTURAZIONE E MANUTENZIONE STRAORDINARIA SCUOLE MEDIE | 654.015,00 | 0,00 | 0,00 | 0,00 | 0,00 |
| | | Totale Intervento | 654.015,00 | 0,00 | 0,00 | 0,00 | 0,00 |
| | | Totale Servizio | 654.015,00 | 0,00 | 0,00 | 0,00 | 0,00 |
| | | Totale Funzione 04 | 712.015,00 | 1.100.000,00 | 0,00 | 1.100.000,00 | 0,00 |
| | | Funzioni nel settore sportivo e ricreativo Stadio comunale, palazzo dello sport ed altri impianti | | | | | |
| 2060201 | 11004/0 | Acquisizione di beni immobili INTERVENTI DI MANUTENZIONE STRAORDINARIA | 0,00 | 10.000,00 | 0,00 | 10.000,00 | 0,00 |
| | | Totale Intervento | 0,00 | 10.000,00 | 0,00 | 10.000,00 | 0,00 |
| | | Totale Servizio | 0,00 | 10.000,00 | 0,00 | 10.000,00 | 0,00 |
| | | Totale Funzione 06 | 0,00 | 10.000,00 | 0,00 | 10.000,00 | 0,00 |
| | | Funzioni nel campo della viabilità e dei trasporti Viabilità, circolazione stradale e servizi connessi | | | | | |



Bilancio di Previsione dettagliato per capitolo - Anno: 2010

PARTE II - Spesa

CENTRO DI RESP.: 1002 - SERV.TERRITORIO E OO.PP.

| UEB | Cod. Cap. | Denominazione | Impegni ultimo esercizio chiuso | Previsioni definitive esercizio in corso | PREVISIONI DI COMPETENZA (per l'eser. al quale si riferisce il bilancio) | | |
|----------------|---|---|---------------------------------|--|--|------------------|------------------|
| | | | | | VAR.AUMENTO | VAR. DIMINUZIONE | SOMME RISULTANTI |
| 1 | 2 | 3 | 4 | 5 | 6 | 7 | 8 |
| 2080101 | | Acquisizione di beni immobili | | | | | |
| | 40/8 | "INTERVENTI DI ""VIABILITA'DOLCE""-TRASF.REGIONE P.A.C.""RIDUZIONE GAS EFFETTO SERRA""-D.R.6209/07 (E.2008-37)" | 209.100,00 | 0,00 | 0,00 | 0,00 | 0,00 |
| | 40/9 | PISTE PEDO-CICLABILI FUNZIONALI ALLA MOBILITA' SOSTENIBILE-FINANZ.COMPARTECIPAZIONE CONSORZIO DI BONIFICA | 0,00 | 0,00 | 120.065,21 | 0,00 | 120.065,21 |
| | 11300/0 | VIABILITA'E PARCHEGGI | 0,00 | 838.500,00 | 0,00 | 758.500,00 | 80.000,00 |
| | 11305/0 | REALIZZAZIONE S.R.222 CHIANTIGIANA-VARIANTE DI GRASSINA | 0,00 | 2.063.000,00 | 0,00 | 2.063.000,00 | 0,00 |
| | 11309/0 | MANUTENZIONE STRAORDINARIA VIABILITA' | 70.707,09 | 470.000,00 | 0,00 | 470.000,00 | 0,00 |
| | 11320/0 | REALIZZAZIONE PISTA CICLABILE-FINANZIATO CON TRASFERIMENTO REGIONALE | 0,00 | 0,00 | 258.000,00 | 0,00 | 258.000,00 |
| | 11321/0 | REALIZZAZIONE E MANUTENZIONE MARCIAPIEDI - FINANZ. ONERI CONCESSORI | 235.000,00 | 0,00 | 0,00 | 0,00 | 0,00 |
| | 11322/0 | REALIZZAZIONE E MANUTENZIONE MARCIAPIEDI CENTRI ABITATI | 0,00 | 150.000,00 | 0,00 | 150.000,00 | 0,00 |
| 17346/0 | MANUTENZIONE STRAORDINARIA VIABILITA' E IMPIANTI SEMAFORICI | 42.568,66 | 79.540,00 | 460,00 | 0,00 | 80.000,00 | |
| | | Totale Intervento | 557.375,75 | 3.601.040,00 | 378.525,21 | 3.441.500,00 | 538.065,21 |
| 2080103 | | Acquisto di beni specifici per realizzazioni in economia | | | | | |
| | 17298/0 | BENI PER INTERVENTI IN ECONOMIA | 54.991,80 | 55.000,00 | 15.000,00 | 0,00 | 70.000,00 |
| | | Totale Intervento | 54.991,80 | 55.000,00 | 15.000,00 | 0,00 | 70.000,00 |
| 2080105 | | Acquisizione di beni mobili, macchine ed attrezzature tecnico-scientifiche | | | | | |
| | 11349/0 | SEGNALETICA STRADALE ED IMPIANTI SEMAFORICI | 16.100,00 | 18.000,00 | 0,00 | 0,00 | 18.000,00 |
| | | Totale Intervento | 16.100,00 | 18.000,00 | 0,00 | 0,00 | 18.000,00 |
| 2080107 | | Trasferimenti di capitale | | | | | |

Bilancio di Previsione dettagliato per capitolo - Anno: 2010

PARTE II - Spesa

CENTRO DI RESP.: 1002 - SERV.TERRITORIO E OO.PP.

| UEB | Cod. Cap. | Denominazione | Impegni ultimo esercizio chiuso | Previsioni definitive esercizio in corso | PREVISIONI DI COMPETENZA (per l'eser. al quale si riferisce il bilancio) | | |
|----------------|-----------|---|---------------------------------|--|--|------------------|------------------|
| | | | | | VAR.AUMENTO | VAR. DIMINUZIONE | SOMME RISULTANTI |
| 1 | 2 | 3 | 4 | 5 | 6 | 7 | 8 |
| | 11360/0 | TRASFERIMENTI PER MANUTENZIONE STRAORDINARIA STRADE VICINALI | 2.192,76 | 6.000,00 | 0,00 | 3.000,00 | 3.000,00 |
| | | Totale Intervento | 2.192,76 | 6.000,00 | 0,00 | 3.000,00 | 3.000,00 |
| | | Totale Servizio | 630.660,31 | 3.680.040,00 | 393.525,21 | 3.444.500,00 | 629.065,21 |
| | | Trasporti pubblici locali e servizi connessi | | | | | |
| 2080305 | 61/8 | Acquisizione di beni mobili, macchine ed attrezzature tecnico-scientifiche IMPIANTI E ATTREZZATURE | 10.000,00 | 0,00 | 0,00 | 0,00 | 0,00 |
| | | Totale Intervento | 10.000,00 | 0,00 | 0,00 | 0,00 | 0,00 |
| | | Totale Servizio | 10.000,00 | 0,00 | 0,00 | 0,00 | 0,00 |
| | | Totale Funzione 08 | 640.660,31 | 3.680.040,00 | 393.525,21 | 3.444.500,00 | 629.065,21 |
| | | Funzioni riguardanti la gestione del territorio e dell'ambiente | | | | | |
| | | Servizi di protezione civile | | | | | |
| 2090305 | 11890/0 | Acquisizione di beni mobili, macchine ed attrezzature tecnico-scientifiche ATTREZZATURE INFORMATICHE PER PROTEZIONE CIVILE-FINANZ.CONTRIBUTO PROVINCIA (E.17320/0) | 0,00 | 10.000,00 | 0,00 | 10.000,00 | 0,00 |
| | | Totale Intervento | 0,00 | 10.000,00 | 0,00 | 10.000,00 | 0,00 |
| | | Totale Servizio | 0,00 | 10.000,00 | 0,00 | 10.000,00 | 0,00 |
| | | Servizio idrico integrato | | | | | |
| 2090401 | 12000/0 | Acquisizione di beni immobili COSTRUZIONE E AMPLIAMENTO FOGNATURE | 0,00 | 250.000,00 | 0,00 | 250.000,00 | 0,00 |

Bilancio di Previsione dettagliato per capitolo - Anno: 2010

PARTE II - Spesa

CENTRO DI RESP.: 1002 - SERV.TERRITORIO E OO.PP.

| UEB | Cod. Cap. | Denominazione | Impegni ultimo esercizio chiuso | Previsioni definitive esercizio in corso | PREVISIONI DI COMPETENZA (per l'eser. al quale si riferisce il bilancio) | | |
|----------------|-----------|--|---------------------------------|--|--|------------------|------------------|
| | | | | | VAR.AUMENTO | VAR. DIMINUZIONE | SOMME RISULTANTI |
| 1 | 2 | 3 | 4 | 5 | 6 | 7 | 8 |
| | | Totale Intervento | 0,00 | 250.000,00 | 0,00 | 250.000,00 | 0,00 |
| | | Totale Servizio | 0,00 | 250.000,00 | 0,00 | 250.000,00 | 0,00 |
| | | Parchi e servizi per la tutela ambientale del verde, altri servizi relativi al territorio ed all'ambiente | | | | | |
| 2090601 | | Acquisizione di beni immobili | | | | | |
| | 6/4 | INTERVENTI DI BONIFICA | 0,00 | 50.000,00 | 0,00 | 20.000,00 | 30.000,00 |
| | 41/8 | LAVORI DI ADEGUAMENTO ED INSTALLAZIONE IMPIANTI TERMICI-FINANZ.TRASF.C/CAP.REGIONE P.A.C. "RIDUZIONE GAS EFFETTO SERRA" (E.37/8) | 0,00 | 96.000,00 | 0,00 | 96.000,00 | 0,00 |
| | 62/4 | LAVORI INSTALLAZIONE FONTANELLO DI ACQUA DI BUONA QUALITA'-TRASFERIMENTO PROVINCIA (E. 61/4) | 0,00 | 18.340,00 | 0,00 | 18.340,00 | 0,00 |
| | 12160/0 | INTERVENTI DI MANUTENZIONE STRAORDINARIA | 0,00 | 100.000,00 | 0,00 | 100.000,00 | 0,00 |
| | 12165/0 | REALIZZAZIONE PARCHI, GIARDINI E SPAZI GIOCO ALL'APERTO | 0,00 | 355.000,00 | 0,00 | 355.000,00 | 0,00 |
| | | Totale Intervento | 0,00 | 619.340,00 | 0,00 | 589.340,00 | 30.000,00 |
| 2090605 | | Acquisizione di beni mobili, macchine ed attrezzature tecnico-scientifiche | | | | | |
| | 38/8 | "AUTOMEZZI-TRASF.REGIONE P.A.C." "RIDUZIONE GAS EFFETTO SERRA" -D.R.6209/07 (E.2008-37)" | 15.000,00 | 0,00 | 0,00 | 0,00 | 0,00 |
| | 39/8 | "IMPIANTI E ATTREZZATURE-TRASF.REGIONE P.A.C." "RIDUZIONE GAS EFFETTO SERRA" -D.R.6209/07 (E.2008-37)" | 263.800,00 | 0,00 | 0,00 | 0,00 | 0,00 |
| | 53/7 | AUTOMEZZI-CONTRIBUTO REGIONALE P.A.C.RISANAMENTO ARIA (E.2007-52) | 42.774,00 | 29.611,00 | 0,00 | 29.611,00 | 0,00 |



Bilancio di Previsione dettagliato per capitolo - Anno: 2010

PARTE II - Spesa

CENTRO DI RESP.: 1002 - SERV.TERRITORIO E OO.PP.

| UEB | Cod. Cap. | Denominazione | Impegni ultimo esercizio chiuso | Previsioni definitive esercizio in corso | PREVISIONI DI COMPETENZA (per l'eser. al quale si riferisce il bilancio) | | |
|----------------|-----------|---|---------------------------------|--|--|------------------|------------------|
| | | | | | VAR.AUMENTO | VAR. DIMINUZIONE | SOMME RISULTANTI |
| 1 | 2 | 3 | 4 | 5 | 6 | 7 | 8 |
| | 54/7 | ATTREZZATURE E IMPIANTI-CONTRIBUTO REGIONALE P.A.C.RISANAMENTO ARIA (E.2007-5) | 5.205,00 | 18.000,00 | 0,00 | 18.000,00 | 0,00 |
| | 12200/0 | ARREDO URBANO | 60.000,00 | 0,00 | 0,00 | 0,00 | 0,00 |
| | 12201/0 | ATTREZZATURE | 24.000,00 | 0,00 | 0,00 | 0,00 | 0,00 |
| | | Totale Intervento | 410.779,00 | 47.611,00 | 0,00 | 47.611,00 | 0,00 |
| | | Totale Servizio | 410.779,00 | 666.951,00 | 0,00 | 636.951,00 | 30.000,00 |
| | | Totale Funzione 09 | 410.779,00 | 926.951,00 | 0,00 | 896.951,00 | 30.000,00 |
| | | Funzioni nel settore sociale | | | | | |
| | | Asili nido, servizi per l'infanzia e per i minori | | | | | |
| 2100101 | 12580/0 | Acquisizione di beni immobili INTERVENTI DI RISTRUTTURAZIONE E MANUTENZIONI STRAORDINARIE | 420.000,00 | 1.500,00 | 0,00 | 1.500,00 | 0,00 |
| | | Totale Intervento | 420.000,00 | 1.500,00 | 0,00 | 1.500,00 | 0,00 |
| | | Totale Servizio | 420.000,00 | 1.500,00 | 0,00 | 1.500,00 | 0,00 |
| | | Servizio necroscopico e cimiteriale | | | | | |
| 2100501 | 12800/0 | Acquisizione di beni immobili COSTRUZIONE E AMPLIAMENTO CIMITERI COMUNALI-finanz.concessioni cimiteriali | 0,00 | 415.000,00 | 0,00 | 105.000,00 | 310.000,00 |
| | 17347/0 | MANUTENZIONE STRAORDINARIA CIMITERI | 20.000,00 | 51.000,00 | 0,00 | 26.000,00 | 25.000,00 |
| | | Totale Intervento | 20.000,00 | 466.000,00 | 0,00 | 131.000,00 | 335.000,00 |
| | | Totale Servizio | 20.000,00 | 466.000,00 | 0,00 | 131.000,00 | 335.000,00 |

Bilancio di Previsione dettagliato per capitolo - Anno: 2010

PARTE II - Spesa

CENTRO DI RESP.: 1002 - SERV.TERRITORIO E OO.PP.

| UEB | Cod. Cap. | Denominazione | Impegni ultimo esercizio chiuso | Previsioni definitive esercizio in corso | PREVISIONI DI COMPETENZA (per l'eser. al quale si riferisce il bilancio) | | |
|-----|-----------|--------------------|---------------------------------|--|--|-------------------|------------------|
| | | | | | VAR.AUMENTO | VAR. DIMINUIZIONE | SOMME RISULTANTI |
| 1 | 2 | 3 | 4 | 5 | 6 | 7 | 8 |
| | | Totale Funzione 10 | 440.000,00 | 467.500,00 | 0,00 | 132.500,00 | 335.000,00 |
| | | Totale Titolo 2 | 2.588.003,81 | 8.077.987,07 | 450.773,45 | 6.687.695,31 | 1.841.065,21 |



Bilancio di Previsione dettagliato per capitolo - Anno: 2010

PARTE II - Spesa

| UEB | Cod. Cap. | Denominazione | Impegni ultimo esercizio chiuso | Previsioni definitive esercizio in corso | PREVISIONI DI COMPETENZA (per l'eser. al quale si riferisce il bilancio) | | |
|-----|-----------|------------------------------------|---------------------------------|--|--|------------------|------------------|
| | | | | | VAR.AUMENTO | VAR. DIMINUZIONE | SOMME RISULTANTI |
| 1 | 2 | 3 | 4 | 5 | 6 | 7 | 8 |
| | | RIEPILOGO DEI TITOLI | | | | | |
| | | Titolo 1 | 5.111.012,07 | 6.365.559,20 | 328.880,40 | 966.201,60 | 5.728.238,00 |
| | | Titolo 2 | 2.588.003,81 | 8.077.987,07 | 450.773,45 | 6.687.695,31 | 1.841.065,21 |
| | | Totale | 7.699.015,88 | 14.443.546,27 | 779.653,85 | 7.653.896,91 | 7.569.303,21 |
| | | Disavanzo di amministrazione | 0,00 | 0,00 | 0,00 | 0,00 | 0,00 |
| | | TOTALE GENERALE DELLA SPESA..... | 7.699.015,88 | 14.443.546,27 | 779.653,85 | 7.653.896,91 | 7.569.303,21 |

Bilancio di Previsione dettagliato per capitolo - Anno: 2010

PARTE II - Spesa

CENTRO DI RESP.: 1003 - SERVIZI AI CITTADINI

| UEB | Cod. Cap. | Denominazione | Impegni ultimo esercizio chiuso | Previsioni definitive esercizio in corso | PREVISIONI DI COMPETENZA (per l'eser. al quale si riferisce il bilancio) | | |
|----------------|-----------|--|---------------------------------|--|--|-------------------|------------------|
| | | | | | VAR.AUMENTO | VAR. DIMINUIZIONE | SOMME RISULTANTI |
| 1 | 2 | 3 | 4 | 5 | 6 | 7 | 8 |
| | | Disavanzo di amministrazione | 0,00 | 0,00 | 0,00 | 0,00 | 0,00 |
| | | Titolo 1 - Spese correnti | | | | | |
| | | Funzioni generali di amministrazione, di gestione e di controllo | | | | | |
| | | Organi istituzionali, partecipazione e decentramento | | | | | |
| 1010103 | 18/2 | Prestazioni di servizi INCARICHI PROFESSIONALI - AREA 3 "SERVIZI AI CITTADINI" | 0,00 | 6.000,00 | 2.000,00 | 0,00 | 8.000,00 |
| | 19/3 | COLLABORAZIONI COORDINATE E CONTINUATIVE - AREA 3 "SERVIZI AI CITTADINI" | 0,00 | 15.000,00 | 0,00 | 15.000,00 | 0,00 |
| | | Totale Intervento | 0,00 | 21.000,00 | 2.000,00 | 15.000,00 | 8.000,00 |
| | | Totale Servizio | 0,00 | 21.000,00 | 2.000,00 | 15.000,00 | 8.000,00 |
| | | Segreteria generale, personale e organizzazione | | | | | |
| 1010203 | 17/11 | Prestazioni di servizi SOMMINISTRAZIONE DI LAVORO - AREA 3 "SERVIZI AI CITTADINI" | 0,00 | 3.000,00 | 0,00 | 3.000,00 | 0,00 |
| | | Totale Intervento | 0,00 | 3.000,00 | 0,00 | 3.000,00 | 0,00 |
| | | Totale Servizio | 0,00 | 3.000,00 | 0,00 | 3.000,00 | 0,00 |
| | | Totale Funzione 01 | 0,00 | 24.000,00 | 2.000,00 | 18.000,00 | 8.000,00 |
| | | Funzioni di istruzione pubblica | | | | | |
| | | Scuola materna | | | | | |
| 1040105 | 3338/0 | Trasferimenti CONTRIBUTI ALLE SCUOLE PER FUNZIONI MISTE E PROGETTI MENSA | 28.400,00 | 30.400,00 | 0,00 | 0,00 | 30.400,00 |

Bilancio di Previsione dettagliato per capitolo - Anno: 2010

PARTE II - Spesa

CENTRO DI RESP.: 1003 - SERVIZI AI CITTADINI

| UEB | Cod. Cap. | Denominazione | Impegni ultimo esercizio chiuso | Previsioni definitive esercizio in corso | PREVISIONI DI COMPETENZA (per l'eser. al quale si riferisce il bilancio) | | |
|----------------|-----------|--|---------------------------------|--|--|-------------------|------------------|
| | | | | | VAR.AUMENTO | VAR. DIMINUIZIONE | SOMME RISULTANTI |
| 1 | 2 | 3 | 4 | 5 | 6 | 7 | 8 |
| | | Totale Intervento | 28.400,00 | 30.400,00 | 0,00 | 0,00 | 30.400,00 |
| | | Totale Servizio | 28.400,00 | 30.400,00 | 0,00 | 0,00 | 30.400,00 |
| | | Istruzione elementare | | | | | |
| 1040202 | 3970/0 | Acquisto di beni di consumo e/o di materie prime LIBRI ALUNNI SCUOLE ELEMENTARI | 29.000,00 | 30.000,00 | 0,00 | 0,00 | 30.000,00 |
| | | Totale Intervento | 29.000,00 | 30.000,00 | 0,00 | 0,00 | 30.000,00 |
| 1040205 | 4070/0 | Trasferimenti CONTRIBUTO ALLE DIREZIONI DIDATTICHE | 35.630,00 | 34.000,00 | 0,00 | 4.000,00 | 30.000,00 |
| | | Totale Intervento | 35.630,00 | 34.000,00 | 0,00 | 4.000,00 | 30.000,00 |
| | | Totale Servizio | 64.630,00 | 64.000,00 | 0,00 | 4.000,00 | 60.000,00 |
| | | Assistenza scolastica, trasporto, refezione e altri servizi | | | | | |
| 1040502 | 45/8 | Acquisto di beni di consumo e/o di materie prime "ACQUISTO BENI PROGETTO FSE ""FA.RA.S.""-FIN.CONTRIBUTO COMUNITARIO (E.2008-43)" | 134,59 | 0,00 | 0,00 | 0,00 | 0,00 |
| | 4300/0 | LIBRI E MATERIALE DIDATTICO C.D.E. | 492,00 | 500,00 | 500,00 | 0,00 | 1.000,00 |
| | 4303/0 | MATERIALI VARI PER C.D.E. | 0,00 | 150,00 | 850,00 | 0,00 | 1.000,00 |
| | 4481/0 | MATERIALI VARI - SERVIZIO TRASPORTO SCOLASTICO (RILEVATE AI FINI I.V.A.) | 796,68 | 600,00 | 0,00 | 0,00 | 600,00 |
| | 4700/0 | UTENSILERIA -SERVIZIO REFEZIONE SCOLASTICA (RILEVANTE AI FINI I.V.A.) | 800,00 | 1.000,00 | 0,00 | 0,00 | 1.000,00 |
| | 4703/0 | MATERIALI VARI E DETERSIVI -SERVIZIO REFEZIONE SCOLASTICA (RILEVANTE AI FINI I.V.A.) | 4.978,51 | 5.200,00 | 0,00 | 0,00 | 5.200,00 |

Bilancio di Previsione dettagliato per capitolo - Anno: 2010

PARTE II - Spesa

CENTRO DI RESP.: 1003 - SERVIZI AI CITTADINI

| UEB | Cod. Cap. | Denominazione | Impegni ultimo esercizio chiuso | Previsioni definitive esercizio in corso | PREVISIONI DI COMPETENZA (per l'eser. al quale si riferisce il bilancio) | | |
|----------------|-----------|---|---------------------------------|--|--|-------------------|------------------|
| | | | | | VAR.AUMENTO | VAR. DIMINUIZIONE | SOMME RISULTANTI |
| 1 | 2 | 3 | 4 | 5 | 6 | 7 | 8 |
| | 4959/0 | ACQUISTO GENERI VARI - SERVIZIO UFFICIO SCUOLA | 1.132,39 | 1.500,00 | 0,00 | 0,00 | 1.500,00 |
| | 17159/1 | MATERIALI VARI-FINANZ.CONTR.REGIONALE L.32/02 ADOLESCENTI (E. 17158.00) | 3.000,00 | 1.500,00 | 0,00 | 1.500,00 | 0,00 |
| | 17187/1 | MATERIALI DIVERSI-FINANZ.CONTR.REGIONALE L.R.41/93 P.I.A. (E. 14050.00) | 1.129,90 | 0,00 | 0,00 | 0,00 | 0,00 |
| | | Totale Intervento | 12.464,07 | 10.450,00 | 1.350,00 | 1.500,00 | 10.300,00 |
| 1040503 | | Prestazioni di servizi | | | | | |
| | 44/8 | "PRESTAZIONI DI SERVIZI PROGETTO FSE ""FA.RA.S.""-FIN.CONTRIBUTO COMUNITARIO (E.2008-43)" | 10.139,14 | 0,00 | 0,00 | 0,00 | 0,00 |
| | 4340/0 | SERVIZIO DI SORVEGLIANZA PRE-SCUOLA E POST-SCUOLA (RILEVANTE I.V.A.) | 0,00 | 0,00 | 8.500,00 | 0,00 | 8.500,00 |
| | 4352/0 | PRESTAZIONI DI SERVIZI C.D.E. | 6.795,00 | 3.575,00 | 6.425,00 | 0,00 | 10.000,00 |
| | 4354/0 | PRESTAZIONI DI SERVIZI - CONTRIB. REGIONALE L.R.32/02 P.I.A.(L.R.41/93) (E.14050.00) | 3.320,00 | 32.000,00 | 0,00 | 32.000,00 | 0,00 |
| | 4500/0 | TRASPORTI SCOLASTICI IN APPALTO (RILEVANTE AI FINI I.V.A.) | 51.258,83 | 58.819,00 | 16.181,00 | 0,00 | 75.000,00 |
| | 4510/0 | SERVIZIO ACCOMPAGNAMENTO SU SCUOLA BUS (RILEVANTE AI FINI I.V.A.) | 87.218,94 | 87.172,00 | 4.828,00 | 0,00 | 92.000,00 |
| | 4803/0 | SERVIZIO DI REFEZIONE SCOLASTICA-PRESTAZIONI DI SERVIZI (RILEVANTE AI FINI I.V.A.) | 1.744.417,00 | 1.736.974,00 | 23.026,00 | 0,00 | 1.760.000,00 |
| | 5095/0 | ALTRE PRESTAZIONI DI SERVIZI-SERVIZIO UFFICIO SCUOLA | 2.000,00 | 4.500,00 | 0,00 | 1.500,00 | 3.000,00 |
| | 17160/1 | PRESTAZIONI DI SERVIZI-FINANZ.CONTR.REGIONALE L.32/02 ADOLESCENTI (E. 17158.00) | 1.500,00 | 6.500,00 | 0,00 | 6.500,00 | 0,00 |
| | | Totale Intervento | 1.906.648,91 | 1.929.540,00 | 58.960,00 | 40.000,00 | 1.948.500,00 |
| 1040504 | | Utilizzo di beni di terzi | | | | | |
| | 12/0 | NOLEGGI-SERVIZIO REFEZIONE SCOLASTICA (RILEVANTE I.V.A.) | 13.359,00 | 14.000,00 | 0,00 | 0,00 | 14.000,00 |

Bilancio di Previsione dettagliato per capitolo - Anno: 2010

PARTE II - Spesa

CENTRO DI RESP.: 1003 - SERVIZI AI CITTADINI

| UEB | Cod. Cap. | Denominazione | Impegni ultimo esercizio chiuso | Previsioni definitive esercizio in corso | PREVISIONI DI COMPETENZA (per l'eser. al quale si riferisce il bilancio) | | |
|----------------|-----------|--|---------------------------------|--|--|-------------------|------------------|
| | | | | | VAR.AUMENTO | VAR. DIMINUIZIONE | SOMME RISULTANTI |
| 1 | 2 | 3 | 4 | 5 | 6 | 7 | 8 |
| | 4375/0 | LOCAZIONI-SERVIZIO ASSISTENZA SCOLASTICA | 0,00 | 7.000,00 | 0,00 | 7.000,00 | 0,00 |
| | | Totale Intervento | 13.359,00 | 21.000,00 | 0,00 | 7.000,00 | 14.000,00 |
| 1040505 | | Trasferimenti | | | | | |
| | 7/6 | TRASFERIMENTI A COMUNI-FINANZ.CONTR.REGIONE L.R.32/02 (L.R.41/93) P.I.A. (E. 14050.00) | 60.000,00 | 50.000,00 | 0,00 | 50.000,00 | 0,00 |
| | 46/3 | CONTRIBUTI E TRASFERIMENTI DIVERSI | 2.500,00 | 0,00 | 0,00 | 0,00 | 0,00 |
| | 4365/0 | CONTRIBUTI STATALI BORSE DI STUDIO SCUOLA ELEMETARE,MEDIA E SUPERIORE (E. 17152.00) | 32.155,95 | 29.000,00 | 0,00 | 0,00 | 29.000,00 |
| | 4368/0 | TRASFERIMENTI A COMUNI - SERVIZIO ASSISTENZA SCOLASTICA | 0,00 | 685,00 | 0,00 | 685,00 | 0,00 |
| | 4372/0 | TRASFERIMENTI - FIN. L.R.32/02 FUNZION.SCUOLE DELL'INFANZIA PARITARIE CONTR. PROVINCIA E REGIONE (E.13890/14750) | 9.677,42 | 10.000,00 | 0,00 | 0,00 | 10.000,00 |
| | 4373/0 | CONTRIBUTI PER INTERVENTI MANUTENTIVI NELLE SCUOLE | 0,00 | 3.400,00 | 0,00 | 400,00 | 3.000,00 |
| | 4374/0 | CONTRIBUTI PER ACQUISTO BUONI LIBRO - FINANZ.CONTRIBUTO STATALE (E. 13790.00) | 18.074,18 | 21.374,33 | 0,00 | 2.374,33 | 19.000,00 |
| | | Totale Intervento | 132.084,97 | 124.459,33 | 0,00 | 53.459,33 | 71.000,00 |
| 1040508 | | Oneri straordinari della gestione corrente | | | | | |
| | 29/8 | "RIMBORSO ONERI FIGURATIVI PROGETTO COMUNITARIO FSE ""CIRCO"" (E.2008-28)" | 232,00 | 0,00 | 0,00 | 0,00 | 0,00 |
| | 31/8 | "RIMBORSO ONERI FIGURATIVI PROGETTO COMUNITARIO FSE ""GOA"" (E.2008-30)" | 1.040,00 | 0,00 | 0,00 | 0,00 | 0,00 |
| | 33/8 | "RIMBORSO ONERI FIGURATIVI PROGETTO COMUNITARIO FSE ""PER TE"" (E.2008-32)" | 2.342,00 | 0,00 | 0,00 | 0,00 | 0,00 |

Bilancio di Previsione dettagliato per capitolo - Anno: 2010

PARTE II - Spesa

CENTRO DI RESP.: 1003 - SERVIZI AI CITTADINI

| UEB | Cod. Cap. | Denominazione | Impegni ultimo esercizio chiuso | Previsioni definitive esercizio in corso | PREVISIONI DI COMPETENZA (per l'eser. al quale si riferisce il bilancio) | | |
|----------------|-----------|--|---------------------------------|--|--|-------------------|------------------|
| | | | | | VAR.AUMENTO | VAR. DIMINUIZIONE | SOMME RISULTANTI |
| 1 | 2 | 3 | 4 | 5 | 6 | 7 | 8 |
| | 42/8 | "RIMBORSO ONERI FIGURATIVI PROGETTO COMUNITARIO FSE ""PER TUTTI"" (E.2008-41)" | 864,00 | 0,00 | 0,00 | 0,00 | 0,00 |
| | 46/8 | "RIMBORSO ONERI FIGURATIVI PROGETTO FSE ""FA.RA.S.""-FIN.CONTRIBUTO COMUNITARIO (E.2008-43)" | 2.638,15 | 0,00 | 0,00 | 0,00 | 0,00 |
| | 48/8 | "RIMBORSO ONERI FIGURATIVI PROGETTO FSE ""QUID""-FIN.CONTRIBUTO COMUNITARIO (E.2008-47)" | 630,00 | 0,00 | 0,00 | 0,00 | 0,00 |
| | 4560/0 | RIMBORSO PROVENTI DIVERSI-SERVIZIO TRASPORTO SCOLASTICO | 0,00 | 180,00 | 320,00 | 0,00 | 500,00 |
| | 4840/0 | RIMBORSO PROVENTI DIVERSI-SERVIZIO REFEZIONE SCOLASTICA | 0,00 | 0,00 | 500,00 | 0,00 | 500,00 |
| | | Totale Intervento | 7.746,15 | 180,00 | 820,00 | 0,00 | 1.000,00 |
| | | Totale Servizio | 2.072.303,10 | 2.085.629,33 | 61.130,00 | 101.959,33 | 2.044.800,00 |
| | | Totale Funzione 04 | 2.165.333,10 | 2.180.029,33 | 61.130,00 | 105.959,33 | 2.135.200,00 |
| | | Funzioni relative alla cultura ed ai beni culturali Biblioteche, musei e pinacoteche | | | | | |
| 1050102 | | Acquisto di beni di consumo e/o di materie prime | | | | | |
| | 5210/0 | ACQUISTI TIPOGRAFICI - SERVIZIO BIBLIOTECA | 4.348,62 | 6.700,00 | 0,00 | 1.500,00 | 5.200,00 |
| | 5474/0 | PROGETTO PACE - MATERIALE DOCUMENTARIO - CONTRIBUTO REGIONALE (E.2001-13910) | 6.000,00 | 0,00 | 0,00 | 0,00 | 0,00 |
| | 17215/0 | GIORNALI,RIVISTE E PUBBLICAZIONI | 17.640,31 | 18.006,78 | 493,22 | 0,00 | 18.500,00 |
| | 17312/0 | ACQUISTO BENI DIVERSI-FIN.CONT.REG.PROMOZIONE LETTURA (E.2002-17311) | 0,00 | 0,00 | 1.000,00 | 0,00 | 1.000,00 |

Bilancio di Previsione dettagliato per capitolo - Anno: 2010

PARTE II - Spesa

CENTRO DI RESP.: 1003 - SERVIZI AI CITTADINI

| UEB | Cod. Cap. | Denominazione | Impegni ultimo esercizio chiuso | Previsioni definitive esercizio in corso | PREVISIONI DI COMPETENZA (per l'eser. al quale si riferisce il bilancio) | | |
|----------------|-----------|--|---------------------------------|--|--|-------------------|------------------|
| | | | | | VAR.AUMENTO | VAR. DIMINUIZIONE | SOMME RISULTANTI |
| 1 | 2 | 3 | 4 | 5 | 6 | 7 | 8 |
| | | Totale Intervento | 27.988,93 | 24.706,78 | 1.493,22 | 1.500,00 | 24.700,00 |
| 1050103 | | Prestazioni di servizi | | | | | |
| | 5325/0 | PRESTAZIONE DI SERVIZI PER MAGNETIZZAZIONE E CATALOGAZIONE LIBRI | 0,00 | 0,00 | 8.000,00 | 0,00 | 8.000,00 |
| | 5355/0 | PRESTAZIONI DI SERVIZIO PER ARCHIVI compreso finanz.contr. SDIAF (E. 17314.00) | 8.100,00 | 12.000,00 | 0,00 | 1.000,00 | 11.000,00 |
| | 5360/0 | COLLABORAZIONI ESTERNE - SERVIZIO BIBLIOTECA | 0,00 | 0,00 | 3.000,00 | 0,00 | 3.000,00 |
| | 5362/0 | ATTIVITA' PROMOZIONALI E FORMATIVE PER L'UTENZA | 3.005,00 | 2.100,00 | 4.900,00 | 0,00 | 7.000,00 |
| | 5609/0 | PROGETTO PACE - COLLABORAZIONI ESTERNE - CONTRIBUTO REGIONALE (E.20) | 13.000,00 | 0,00 | 0,00 | 0,00 | 0,00 |
| | 17245/0 | PROMOZIONE ALLA LETTURA - PRESTAZIONI DI SERVIZI E CONSULENZE | 23.948,56 | 33.500,00 | 0,00 | 3.500,00 | 30.000,00 |
| | 17313/0 | PRESTAZIONI SERVIZI-FIN.CONT.REG.PROMOZIONE LETTURA (E.2002-173) | 6.000,00 | 0,00 | 3.000,00 | 0,00 | 3.000,00 |
| | | Totale Intervento | 54.053,56 | 47.600,00 | 18.900,00 | 4.500,00 | 62.000,00 |
| 1050105 | | Trasferimenti | | | | | |
| | 5365/0 | CONTRIBUTI E TRAFERIMENTI A COMUNI-SERVIZIO BIBLIOTECA | 3.579,76 | 4.206,76 | 293,24 | 0,00 | 4.500,00 |
| | 17216/0 | CONTRIBUTI A TERZI-SERVIZIO BIBLIOTECA | 3.853,00 | 2.458,00 | 0,00 | 458,00 | 2.000,00 |
| | | Totale Intervento | 7.432,76 | 6.664,76 | 293,24 | 458,00 | 6.500,00 |
| | | Totale Servizio | 89.475,25 | 78.971,54 | 20.686,46 | 6.458,00 | 93.200,00 |
| | | Totale Funzione 05 | 89.475,25 | 78.971,54 | 20.686,46 | 6.458,00 | 93.200,00 |
| | | Funzioni nel settore sportivo e ricreativo | | | | | |
| | | Stadio comunale, palazzo dello sport ed altri impianti | | | | | |

Bilancio di Previsione dettagliato per capitolo - Anno: 2010

PARTE II - Spesa

CENTRO DI RESP.: 1003 - SERVIZI AI CITTADINI

| UEB | Cod. Cap. | Denominazione | Impegni ultimo esercizio chiuso | Previsioni definitive esercizio in corso | PREVISIONI DI COMPETENZA (per l'eser. al quale si riferisce il bilancio) | | |
|----------------|-----------|--|---------------------------------|--|--|-------------------|------------------|
| | | | | | VAR.AUMENTO | VAR. DIMINUIZIONE | SOMME RISULTANTI |
| 1 | 2 | 3 | 4 | 5 | 6 | 7 | 8 |
| 1060202 | 5661/0 | Acquisto di beni di consumo e/o di materie prime ACQUISTO BENI DI CONSUMO - SERVIZIO IMPIANTI SPORTIVI | 0,00 | 0,00 | 500,00 | 0,00 | 500,00 |
| | | Totale Intervento | 0,00 | 0,00 | 500,00 | 0,00 | 500,00 |
| 1060203 | 17218/0 | Prestazioni di servizi SPESE GESTIONE PALESTRE - PRESTAZIONI DI SERVIZI | 4.730,40 | 10.845,00 | 0,00 | 2.445,00 | 8.400,00 |
| | | Totale Intervento | 4.730,40 | 10.845,00 | 0,00 | 2.445,00 | 8.400,00 |
| 1060204 | 5730/0 | Utilizzo di beni di terzi CANONE LOCAZIONE PALESTRE E UTENZE RELATIVE | 7.610,00 | 8.650,00 | 350,00 | 0,00 | 9.000,00 |
| | | Totale Intervento | 7.610,00 | 8.650,00 | 350,00 | 0,00 | 9.000,00 |
| 1060205 | 21/4 | Trasferimenti SPESE GESTIONE PALESTRE - TRASFERIMENTI | 19.859,16 | 20.000,00 | 5.000,00 | 0,00 | 25.000,00 |
| | 5735/0 | "RIMBORSO ALLA PROVINCIA RATA AMMORTAMENTO MUTUO-PALESTRA POLIFUN.ANNESSA I.T.C. "A.VOLTA"-FINANZ.OO.UU." | 24.590,34 | 24.591,00 | 0,00 | 0,00 | 24.591,00 |
| | 5736/0 | CONTRIBUTI ASSOCIAZIONI SPORTIVE | 10.358,80 | 10.584,00 | 2.416,00 | 0,00 | 13.000,00 |
| | | Totale Intervento | 54.808,30 | 55.175,00 | 7.416,00 | 0,00 | 62.591,00 |
| | | Totale Servizio | 67.148,70 | 74.670,00 | 8.266,00 | 2.445,00 | 80.491,00 |
| | | Manifestazioni diverse nel settore sportivo e ricreativo | | | | | |
| 1060302 | 5825/0 | Acquisto di beni di consumo e/o di materie prime COPPE E MEDAGLIE SPORTIVE | 230,21 | 500,00 | 100,00 | 0,00 | 600,00 |



Bilancio di Previsione dettagliato per capitolo - Anno: 2010

PARTE II - Spesa

CENTRO DI RESP.: 1003 - SERVIZI AI CITTADINI

| UEB | Cod. Cap. | Denominazione | Impegni ultimo esercizio chiuso | Previsioni definitive esercizio in corso | PREVISIONI DI COMPETENZA (per l'eser. al quale si riferisce il bilancio) | | |
|----------------|-----------|--|---------------------------------|--|--|-------------------|------------------|
| | | | | | VAR.AUMENTO | VAR. DIMINUIZIONE | SOMME RISULTANTI |
| 1 | 2 | 3 | 4 | 5 | 6 | 7 | 8 |
| | 5826/0 | PROGETTO C.O.S. - ACQUISTO DI MATERIALI (RILEVANTE AI FINI I.V.A.) | 1.000,00 | 0,00 | 500,00 | 0,00 | 500,00 |
| | 5827/0 | MATERIALI VARI-SERVIZIO SPORT | 0,00 | 0,00 | 500,00 | 0,00 | 500,00 |
| | | Totale Intervento | 1.230,21 | 500,00 | 1.100,00 | 0,00 | 1.600,00 |
| 1060303 | | Prestazioni di servizi | | | | | |
| | 5945/0 | PRESTAZIONI DI SERVIZI DIVERSI-SERVIZIO SPORT | 0,00 | 192,00 | 608,00 | 0,00 | 800,00 |
| | 5950/0 | CENTRO ORIENTAMENTO SPORTIVO - PRESTAZIONI DI SERVIZI | 14.499,60 | 15.000,00 | 1.000,00 | 0,00 | 16.000,00 |
| | | Totale Intervento | 14.499,60 | 15.192,00 | 1.608,00 | 0,00 | 16.800,00 |
| 1060305 | | Trasferimenti | | | | | |
| | 5960/0 | CONTRIBUTI PER INIZIATIVE RICREATIVE E SPORTIVE | 5.267,00 | 10.287,00 | 0,00 | 4.787,00 | 5.500,00 |
| | | Totale Intervento | 5.267,00 | 10.287,00 | 0,00 | 4.787,00 | 5.500,00 |
| 1060308 | | Oneri straordinari della gestione corrente | | | | | |
| | 5970/0 | RIMBORSO PROVENTI DIVERSI-SERVIZIO SPORT | 40,00 | 350,00 | 50,00 | 0,00 | 400,00 |
| | | Totale Intervento | 40,00 | 350,00 | 50,00 | 0,00 | 400,00 |
| | | Totale Servizio | 21.036,81 | 26.329,00 | 2.758,00 | 4.787,00 | 24.300,00 |
| | | Totale Funzione 06 | 88.185,51 | 100.999,00 | 11.024,00 | 7.232,00 | 104.791,00 |
| | | Funzioni nel campo turistico | | | | | |
| | | Manifestazioni turistiche | | | | | |
| 1070202 | | Acquisto di beni di consumo e/o di materie prime | | | | | |
| | 17157/1 | ACQUISTI MATERIALI DIVERSI-SERVIZIO TURISMO | 0,00 | 283,50 | 0,00 | 283,50 | 0,00 |
| | | Totale Intervento | 0,00 | 283,50 | 0,00 | 283,50 | 0,00 |

Bilancio di Previsione dettagliato per capitolo - Anno: 2010

PARTE II - Spesa

CENTRO DI RESP.: 1003 - SERVIZI AI CITTADINI

| UEB | Cod. Cap. | Denominazione | Impegni ultimo esercizio chiuso | Previsioni definitive esercizio in corso | PREVISIONI DI COMPETENZA (per l'eser. al quale si riferisce il bilancio) | | |
|----------------|-----------|--|---------------------------------|--|--|------------------|------------------|
| | | | | | VAR.AUMENTO | VAR. DIMINUZIONE | SOMME RISULTANTI |
| 1 | 2 | 3 | 4 | 5 | 6 | 7 | 8 |
| | | Totale Servizio | 0,00 | 283,50 | 0,00 | 283,50 | 0,00 |
| | | Totale Funzione 07 | 0,00 | 283,50 | 0,00 | 283,50 | 0,00 |
| | | Funzioni nel campo della viabilità e dei trasporti | | | | | |
| | | Trasporti pubblici locali e servizi connessi | | | | | |
| 1080303 | 6496/0 | Prestazioni di servizi TRASPORTO PUBBLICO LOCALE - PRESTAZIONI DI SERVIZI | 352,00 | 5.000,00 | 0,00 | 0,00 | 5.000,00 |
| | | Totale Intervento | 352,00 | 5.000,00 | 0,00 | 0,00 | 5.000,00 |
| 1080305 | 15/5 | Trasferimenti TRASFERIMENTI ALLA PROVINCIA PER T.P.L. | 270.000,00 | 275.000,00 | 5.000,00 | 0,00 | 280.000,00 |
| | | Totale Intervento | 270.000,00 | 275.000,00 | 5.000,00 | 0,00 | 280.000,00 |
| | | Totale Servizio | 270.352,00 | 280.000,00 | 5.000,00 | 0,00 | 285.000,00 |
| | | Totale Funzione 08 | 270.352,00 | 280.000,00 | 5.000,00 | 0,00 | 285.000,00 |
| | | Funzioni riguardanti la gestione del territorio e dell'ambiente | | | | | |
| | | Edilizia residenziale pubblica locale e piani di edilizia economico-popolare | | | | | |
| 1090203 | 6795/0 | Prestazioni di servizi INDENNITA' COMMISSIONE COMUNALE E.R.P. | 325,35 | 550,00 | 450,00 | 0,00 | 1.000,00 |
| | | Totale Intervento | 325,35 | 550,00 | 450,00 | 0,00 | 1.000,00 |
| | | Totale Servizio | 325,35 | 550,00 | 450,00 | 0,00 | 1.000,00 |
| | | Totale Funzione 09 | 325,35 | 550,00 | 450,00 | 0,00 | 1.000,00 |
| | | Funzioni nel settore sociale | | | | | |



Bilancio di Previsione dettagliato per capitolo - Anno: 2010

PARTE II - Spesa

CENTRO DI RESP.: 1003 - SERVIZI AI CITTADINI

| UEB | Cod. Cap. | Denominazione | Impegni ultimo esercizio chiuso | Previsioni definitive esercizio in corso | PREVISIONI DI COMPETENZA (per l'eser. al quale si riferisce il bilancio) | | |
|----------------|-----------|---|---------------------------------|--|--|-------------------|------------------|
| | | | | | VAR.AUMENTO | VAR. DIMINUIZIONE | SOMME RISULTANTI |
| 1 | 2 | 3 | 4 | 5 | 6 | 7 | 8 |
| | | Asili nido, servizi per l'infanzia e per i minori | | | | | |
| 1100102 | | Acquisto di beni di consumo e/o di materie prime | | | | | |
| | 7550/0 | MATERIALI VARI ASILI NIDO | 3.998,79 | 4.000,00 | 0,00 | 0,00 | 4.000,00 |
| | 7551/0 | MATERIALI VARI - CONTRIBUTO REGIONALE L.R.32/02 (E.14070.00) | 2.500,00 | 2.000,00 | 0,00 | 2.000,00 | 0,00 |
| | 7706/0 | VACANZE ESTIVE MINORI-ACQUISTO BENI (RILEVANTE AI FINI I.V.A.) | 172,97 | 400,00 | 600,00 | 0,00 | 1.000,00 |
| | | Totale Intervento | 6.671,76 | 6.400,00 | 600,00 | 2.000,00 | 5.000,00 |
| 1100103 | | Prestazioni di servizi | | | | | |
| | 7665/0 | INSERIMENTO DISABILI - PRESTAZIONI DI SERVIZI | 0,00 | 0,00 | 3.000,00 | 0,00 | 3.000,00 |
| | 7669/0 | COLLABORAZIONI COORDINATE E CONTINUATIVE - SERVIZIO ASILI NIDO | 12.940,98 | 11.167,00 | 1.833,00 | 0,00 | 13.000,00 |
| | 7670/0 | COLLABORAZIONI ESTERNE AD ALTO CONTENUTO PROFESSIONALE | 2.450,00 | 4.500,00 | 0,00 | 0,00 | 4.500,00 |
| | 7671/0 | COLLABORAZIONI ESTERNE E PRESTAZIONI DI SERVIZI-FINANZ.CONTR.REGIONALEL.R. 32/02 GESTIONE ASSOCIATA (E. 14070.00) | 35.441,43 | 28.433,71 | 0,00 | 28.433,71 | 0,00 |
| | 7680/0 | COLLABORAZIONI DI PERSONALE EDUCATIVO E AUSILIARIO | 487.599,30 | 513.554,00 | 44.446,00 | 0,00 | 558.000,00 |
| | 7710/0 | RETTE PER MINORI OSPITI IN ISTITUTI | 39.500,00 | 49.000,00 | 0,00 | 4.000,00 | 45.000,00 |
| | 7712/0 | INTERVENTI EDUCATIVI DOMICILIARI A MINORI | 15.000,00 | 16.000,00 | 0,00 | 0,00 | 16.000,00 |
| | 7715/0 | PROGETTO CENTRO AFFIDI - PRESTAZIONI DI SERVIZI - CONTRIBUTO REGIONALE (E.2001-14 | 45.000,00 | 0,00 | 0,00 | 0,00 | 0,00 |
| | 7716/0 | PRESTAZIONI DI SERVIZI - FONDO INTERISTITUZIONALE-CONTRIBUTO REGIONALE PROGRAMMI E PROGETTI | 0,00 | 15.552,73 | 0,00 | 15.552,73 | 0,00 |

Bilancio di Previsione dettagliato per capitolo - Anno: 2010

PARTE II - Spesa

CENTRO DI RESP.: 1003 - SERVIZI AI CITTADINI

| UEB | Cod. Cap. | Denominazione | Impegni ultimo esercizio chiuso | Previsioni definitive esercizio in corso | PREVISIONI DI COMPETENZA (per l'eser. al quale si riferisce il bilancio) | | |
|----------------|-----------|---|---------------------------------|--|--|------------------|------------------|
| | | | | | VAR.AUMENTO | VAR. DIMINUZIONE | SOMME RISULTANTI |
| 1 | 2 | 3 | 4 | 5 | 6 | 7 | 8 |
| | 7719/0 | ALTRE PRESTAZIONI DI SERVIZI-SERVIZIO INFANZIA E MINORI | 10.999,40 | 12.000,00 | 0,00 | 0,00 | 12.000,00 |
| | 7720/0 | VACANZE ESTIVE MINORI (RILEVANTE AI FINI I.V.A.) | 11.695,82 | 37.771,00 | 0,00 | 6.771,00 | 31.000,00 |
| | 7721/0 | L.40/98 - PRESTAZIONI DI SERVIZI PER POLITICHE MIGRATORIE - CONTRIBUTO COMUNALE | 5.984,08 | 5.500,00 | 4.000,00 | 0,00 | 9.500,00 |
| | 17169/1 | PROGRAMMI PER MINORI IMMIGRATI-PRESTAZIONI DI SERVIZI-FINANZ.CONTR.REGIONALE (E.2001- | 15.531,09 | 3.081,17 | 0,00 | 3.081,17 | 0,00 |
| | 17332/0 | PRESTAZIONI DI SERVIZI - FONDO A PARAMETRO L.R.72/97 CONTRIBUTO REGIONALE (E. 14470.00) | 32.558,68 | 35.000,00 | 0,00 | 0,00 | 35.000,00 |
| | | Totale Intervento | 714.700,78 | 731.559,61 | 53.279,00 | 57.838,61 | 727.000,00 |
| 1100105 | | Trasferimenti | | | | | |
| | 29/5 | TRASFERIMENTI-FIN.CONTR.REGIONE PROGETTO ABUSO E MALTRATTAMENTO (E. 200 | 5.000,00 | 0,00 | 0,00 | 0,00 | 0,00 |
| | 34/6 | "TRASFERIMENTI PROGETTI FSE ""OR.M.E.""-CONTRIBUTI COMUNITARI (E.2006-32)" | 26.601,12 | 0,00 | 0,00 | 0,00 | 0,00 |
| | 44/3 | TRASFERIMENTI A SOSTEGNO MINORI PSICHIATRICI-FIN.CONTR.REGIONALE E.20 | 50.000,00 | 0,00 | 0,00 | 0,00 | 0,00 |
| | 54/8 | "TRASFERIMENTI-FIN.CONTR.REGIONE VOUCHER ""SERVIZI PRIMA INFANZIA"" (E.2008-53)" | 8.192,00 | 0,00 | 0,00 | 0,00 | 0,00 |
| | 7730/0 | CONCORSO SPESE MANTENIMENTO INFANTI ILLEGITTIMI | 1.860,00 | 1.860,00 | 140,00 | 0,00 | 2.000,00 |
| | 7735/0 | TRASFERIMENTI A COMUNI - CONTRIBUTO REGIONALE L.R.32/02 GESTIONE ASSOCIATA (E.2001-14070) | 13.706,00 | 0,00 | 0,00 | 0,00 | 0,00 |
| | 7739/0 | CONTRIBUTI PER AFFIDO PART-TIME | 28.393,64 | 32.000,00 | 0,00 | 0,00 | 32.000,00 |



Bilancio di Previsione dettagliato per capitolo - Anno: 2010

PARTE II - Spesa

CENTRO DI RESP.: 1003 - SERVIZI AI CITTADINI

| UEB | Cod. Cap. | Denominazione | Impegni ultimo esercizio chiuso | Previsioni definitive esercizio in corso | PREVISIONI DI COMPETENZA (per l'eser. al quale si riferisce il bilancio) | | |
|----------------|-----------|--|---------------------------------|--|--|------------------|------------------|
| | | | | | VAR.AUMENTO | VAR. DIMINUZIONE | SOMME RISULTANTI |
| 1 | 2 | 3 | 4 | 5 | 6 | 7 | 8 |
| | 7740/0 | CONTRIBUTI PER AFFIDAMENTO FAMILIARE DI MINORI | 5.614,80 | 5.614,80 | 385,20 | 0,00 | 6.000,00 |
| | 7741/0 | INTERVENTI ECONOMICI A FAVORE DI MINORI | 8.000,00 | 7.000,00 | 1.000,00 | 0,00 | 8.000,00 |
| | 17161/1 | CONTRIBUTI DIVERSI-FINANZ.CONTR.REGIONALE L.R. 32/02 GESTIONE ASSOCIATA (E.14070.00) | 3.300,00 | 2.036,11 | 0,00 | 2.036,11 | 0,00 |
| | 17220/0 | CONTRIBUTI PER ESENZIONI SERVIZI SCOLASTICI REFEZIONE, TRASPORTO E ASILI NIDO | 41.000,00 | 41.000,00 | 29.000,00 | 0,00 | 70.000,00 |
| | 17333/0 | TRASFERIMENTI -FONDO A PARAMETRO L.R.72/97 CONTRIBUTO REGIONALE (E. 14470.00) | 22.500,00 | 21.279,78 | 1.220,22 | 0,00 | 22.500,00 |
| | | Totale Intervento | 214.167,56 | 110.790,69 | 31.745,42 | 2.036,11 | 140.500,00 |
| | | Totale Servizio | 935.540,10 | 848.750,30 | 85.624,42 | 61.874,72 | 872.500,00 |
| | | Servizi di prevenzione e riabilitazione | | | | | |
| 1100205 | 7760/0 | Trasferimenti INTERVENTI ECONOMICI A FAVORE DEI TOSSICODIPENDENTI | 2.300,00 | 2.500,00 | 0,00 | 0,00 | 2.500,00 |
| | | Totale Intervento | 2.300,00 | 2.500,00 | 0,00 | 0,00 | 2.500,00 |
| | | Totale Servizio | 2.300,00 | 2.500,00 | 0,00 | 0,00 | 2.500,00 |
| | | Assistenza, beneficenza pubblica e servizi diversi alla persona | | | | | |
| 1100402 | 7842/0 | Acquisto di beni di consumo e/o di materie prime BENI PER CENTRO RESIDENZIALE DI MEOSTE | 0,00 | 0,00 | 500,00 | 0,00 | 500,00 |
| | 7843/0 | MATERIALI PER LA REALIZZAZIONE PROGETTO GIOVANI E PROGETTO ANZIANI | 0,00 | 0,00 | 500,00 | 0,00 | 500,00 |
| | | Totale Intervento | 0,00 | 0,00 | 1.000,00 | 0,00 | 1.000,00 |
| 1100403 | | Prestazioni di servizi | | | | | |



Bilancio di Previsione dettagliato per capitolo - Anno: 2010

PARTE II - Spesa

CENTRO DI RESP.: 1003 - SERVIZI AI CITTADINI

| UEB | Cod. Cap. | Denominazione | Impegni ultimo esercizio chiuso | Previsioni definitive esercizio in corso | PREVISIONI DI COMPETENZA (per l'eser. al quale si riferisce il bilancio) | | |
|-----|-----------|---|---------------------------------|--|--|-------------------|------------------|
| | | | | | VAR.AUMENTO | VAR. DIMINUIZIONE | SOMME RISULTANTI |
| 1 | 2 | 3 | 4 | 5 | 6 | 7 | 8 |
| | 8/7 | BUONI ALIMENTARI PER ASSISTITI | 13.500,00 | 16.000,00 | 0,00 | 2.500,00 | 13.500,00 |
| | 30/4 | PRESTAZIONI SERVIZI-FIN.CONTR.REGIONE L.R.38/01 POLITICHE PER LA SICUREZZA (E.2002-17305) | 2.755,24 | 0,00 | 0,00 | 0,00 | 0,00 |
| | 35/8 | PRESTAZIONI DI SERVIZIO - CONTR.REGIONALE PROGETTO SPERIMENTALE FONDO NON AUTOSUFFICIENZA (E.2008-34) | 56.028,14 | 127.000,00 | 0,00 | 127.000,00 | 0,00 |
| | 7990/0 | RETTE DI RICOVERO IN ISTITUTI | 195.000,00 | 229.598,40 | 0,00 | 25.598,40 | 204.000,00 |
| | 7995/0 | PROGETTO GESTIONE SPERIMENTALE ADI - ALZHEIMER - PRESTAZIONI DI SERVIZI - CONTRIBUTO REGIONALE (E.2001-14410) | 32.000,00 | 0,00 | 0,00 | 0,00 | 0,00 |
| | 7997/0 | PROGETTO RAGAZZI D.O.C.-PRESTAZIONI DI SERVIZI - FINANZ.CONTRIBUTO COMUNI (E.2001-14850) | 34.082,00 | 34.082,00 | 0,00 | 34.082,00 | 0,00 |
| | 8000/0 | ASSISTENZA DOMICILIARE A CARICO DELL'ENTE | 121.000,00 | 130.000,00 | 0,00 | 0,00 | 130.000,00 |
| | 8011/0 | PRESTAZIONI DI SERVIZI-FINANZ.CONTR.REGIONALE PROGRAMMI E PROGETTI (E.2002-17279) | 47.271,44 | 87.809,20 | 0,00 | 87.809,20 | 0,00 |
| | 8015/0 | "SERVIZIO DI EMERGENZA ""TELEASSISTENZA"" | 6.000,00 | 9.000,00 | 0,00 | 0,00 | 9.000,00 |
| | 8030/0 | INTERVENTI PER INSERIMENTO SOCIALE DEGLI HANDICAPPATI | 309.500,00 | 353.180,00 | 0,00 | 26.180,00 | 327.000,00 |
| | 8050/0 | PRESTAZIONI DI SERVIZI RELATIVE AL CENTRO RESIDENZIALE DI MEOSTE | 320,00 | 400,00 | 2.600,00 | 0,00 | 3.000,00 |
| | 8054/0 | PRESTAZIONI DI SERVIZI PER CENTRO CIVICO DI PONTE A EMA | 0,00 | 0,00 | 1.500,00 | 0,00 | 1.500,00 |
| | 8055/0 | VACANZE ESTIVE ANZIANI | 3.747,00 | 4.000,00 | 0,00 | 0,00 | 4.000,00 |
| | 8060/0 | ALTRE PRESTAZIONI DI SERVIZI-SERVIZIO ASSISTENZA SOCIALE | 12.000,00 | 13.000,00 | 0,00 | 2.000,00 | 11.000,00 |
| | 8068/0 | PRESTAZIONI DI SERVIZI - PROGETTO RAGAZZI DOC | 9.900,00 | 9.900,00 | 0,00 | 0,00 | 9.900,00 |
| | 8069/0 | PRESTAZIONI DI SERVIZI - PROGETTO RAGAZZI D.O.C. - CONTRIBUTO REGIONALE (E.2001-14310) | 117.600,00 | 35.000,00 | 0,00 | 35.000,00 | 0,00 |

Bilancio di Previsione dettagliato per capitolo - Anno: 2010

PARTE II - Spesa

CENTRO DI RESP.: 1003 - SERVIZI AI CITTADINI

| UEB | Cod. Cap. | Denominazione | Impegni ultimo esercizio chiuso | Previsioni definitive esercizio in corso | PREVISIONI DI COMPETENZA (per l'eser. al quale si riferisce il bilancio) | | |
|----------------|-----------|---|---------------------------------|--|--|------------------|------------------|
| | | | | | VAR.AUMENTO | VAR. DIMINUZIONE | SOMME RISULTANTI |
| 1 | 2 | 3 | 4 | 5 | 6 | 7 | 8 |
| | 8070/0 | PROGETTO GIOVANI - PRESTAZIONE DI SERVIZI | 6.000,00 | 21.000,00 | 0,00 | 0,00 | 21.000,00 |
| | 17334/0 | PRESTAZIONI DI SERVIZI - FONDO A PARAMETRO L.R.72/97 CONTRIBUTO REGIONALE (E. 14470.00) | 133.464,60 | 130.000,00 | 0,00 | 0,00 | 130.000,00 |
| | | Totale Intervento | 1.100.168,42 | 1.199.969,60 | 4.100,00 | 340.169,60 | 863.900,00 |
| 1100404 | | Utilizzo di beni di terzi | | | | | |
| | 8090/0 | CANONE LOCAZIONE ALLOGGI PER SFRATTATI (E.2001-16330) | 29.054,98 | 35.600,00 | 400,00 | 0,00 | 36.000,00 |
| | 8100/0 | INDENNITA' ALLOGGI REQUISITI O IN USO (E.2001-16310) | 8.000,00 | 8.000,00 | 0,00 | 1.000,00 | 7.000,00 |
| | 8101/0 | LOCAZIONI DIVERSE-SERVIZIO ASSISTENZA SOCIALE | 247.331,32 | 42.000,00 | 0,00 | 0,00 | 42.000,00 |
| | | Totale Intervento | 284.386,30 | 85.600,00 | 400,00 | 1.000,00 | 85.000,00 |
| 1100405 | | Trasferimenti | | | | | |
| | 17/4 | AZIONI DI SOSTEGNO ALLA NATALITA'-FIN.CONTR.REGIONE (E.2004-16) | 75.000,00 | 0,00 | 0,00 | 0,00 | 0,00 |
| | 32/0 | FONDO SOSTEGNO FAMIGLIE IN DIFFICOLTA' | 0,00 | 10.000,00 | 0,00 | 10.000,00 | 0,00 |
| | 36/8 | TRASFERIMENTI-CONTR.REGIONALE PROGETTO SPERIMENTALE FONDO NON AUTOSUFFICIENZA (E.2008-34) | 31.126,75 | 123.431,15 | 0,00 | 123.431,15 | 0,00 |
| | 56/3 | TRASFERIMENTI CORRENTI A COMUNI-SERVIZIO ASSISTENZA SOCIALE | 4.620,37 | 4.169,20 | 3.830,80 | 0,00 | 8.000,00 |
| | 8105/0 | CONTRIBUTI PER ELIMINAZIONE BARRIERE ARCHITETTONICHE - CONTR.REGIONE L.13/89-L.R.47/91 (E.2001-14530) | 0,00 | 5.000,00 | 0,00 | 5.000,00 | 0,00 |
| | 8110/0 | INTERVENTI ECONOMICI IN FAVORE DI NON ABBIENTI | 120.096,11 | 105.000,00 | 0,00 | 0,00 | 105.000,00 |
| | 8115/0 | CONTRIBUTI DI ASSISTENZA AI GRANDI INVALIDI - CONTRIBUTO STATALE | 789,99 | 789,99 | 0,00 | 789,99 | 0,00 |

Bilancio di Previsione dettagliato per capitolo - Anno: 2010

PARTE II - Spesa

CENTRO DI RESP.: 1003 - SERVIZI AI CITTADINI

| UEB | Cod. Cap. | Denominazione | Impegni ultimo esercizio chiuso | Previsioni definitive esercizio in corso | PREVISIONI DI COMPETENZA (per l'eser. al quale si riferisce il bilancio) | | |
|----------------|-----------|--|---------------------------------|--|--|------------------|------------------|
| | | | | | VAR.AUMENTO | VAR. DIMINUZIONE | SOMME RISULTANTI |
| 1 | 2 | 3 | 4 | 5 | 6 | 7 | 8 |
| | 8130/0 | INTERVENTI ECONOMICI IN FAVORE DI HANDICAPPATI | 10.000,00 | 16.000,00 | 0,00 | 4.000,00 | 12.000,00 |
| | 8170/0 | "INTERVENTI ECONOMICI ""AIUTO PERSONALE"" LEGGE 104/92" | 10.353,00 | 7.000,00 | 0,00 | 0,00 | 7.000,00 |
| | 8180/0 | "INTERVENTI ECONOMICI DEL ""REGOLAMENTO CASA""" | 8.000,00 | 5.000,00 | 0,00 | 0,00 | 5.000,00 |
| | 8185/0 | CONTRIBUTI PER INTEGRAZIONE CANONI DI LOCAZIONE - CONTRIBUTO REGIONALE L.431/98 (E.2001-1445) | 92.659,96 | 104.144,44 | 0,00 | 104.144,44 | 0,00 |
| | 8186/0 | CONTRIBUTI INTEGRAZIONE CANONI DI LOCAZIONE L.431/98 - COMPARTICIPAZIONE COMUNALE ALLE RISORSE REGIONALI | 85.000,00 | 55.000,00 | 0,00 | 0,00 | 55.000,00 |
| | 8189/0 | RIMBORSO I.C.I. PER AFFITTI A CANONE CONCORDATO EX L.431/98 | 17.400,00 | 48.000,00 | 0,00 | 40.000,00 | 8.000,00 |
| | 8192/0 | CONTRIBUTI DIVERSI IN CAMPO SOCIO-ASSISTENZIALE | 10.850,00 | 8.800,00 | 0,00 | 1.800,00 | 7.000,00 |
| | 8193/0 | INTERVENTI PER UNA CULTURA DI PACE | 2.800,00 | 2.800,00 | 0,00 | 0,00 | 2.800,00 |
| | 17176/1 | TRASFERIMENTI FINANZIAMENTI REGIONALI PER PROGETTI-FINANZ.CONTR.REGIONALE | 90.207,49 | 44.300,22 | 0,00 | 44.300,22 | 0,00 |
| | 17296/0 | TRASFERIMENTI A COMUNI-COMPARTICIPAZIONE A PROGETTO DI AREA VASTA | 0,00 | 0,00 | 2.665,00 | 0,00 | 2.665,00 |
| | 17335/0 | TRASFERIMENTI-FONDO A PARAMETRO L.R.72/97 CONTRIBUTO REGIONALE (E. 14470.00) | 40.000,00 | 32.500,00 | 0,00 | 0,00 | 32.500,00 |
| | | Totale Intervento | 598.903,67 | 571.935,00 | 6.495,80 | 333.465,80 | 244.965,00 |
| 1100407 | 8206/0 | Imposte e tasse IMPOSTE, TASSE E ONERI DIVERSI-SERVIZIO ASSISTENZA SOCIALE | 300,00 | 500,00 | 0,00 | 0,00 | 500,00 |
| | | Totale Intervento | 300,00 | 500,00 | 0,00 | 0,00 | 500,00 |
| | | Totale Servizio | 1.983.758,39 | 1.858.004,60 | 11.995,80 | 674.635,40 | 1.195.365,00 |

Bilancio di Previsione dettagliato per capitolo - Anno: 2010

PARTE II - Spesa

CENTRO DI RESP.: 1003 - SERVIZI AI CITTADINI

| UEB | Cod. Cap. | Denominazione | Impegni ultimo esercizio chiuso | Previsioni definitive esercizio in corso | PREVISIONI DI COMPETENZA (per l'eser. al quale si riferisce il bilancio) | | |
|---------|-----------|---|---------------------------------|--|--|-------------------|------------------|
| | | | | | VAR.AUMENTO | VAR. DIMINUIZIONE | SOMME RISULTANTI |
| 1 | 2 | 3 | 4 | 5 | 6 | 7 | 8 |
| | | Totale Funzione 10 | 2.921.598,49 | 2.709.254,90 | 97.620,22 | 736.510,12 | 2.070.365,00 |
| | | Totale Titolo 1 | 5.535.269,70 | 5.374.088,27 | 197.910,68 | 874.442,95 | 4.697.556,00 |
| | | Titolo 2 - Spese in conto capitale | | | | | |
| | | Funzioni generali di amministrazione, di gestione e di controllo | | | | | |
| | | Gestione economica, finanziaria, programmazione, provveditorato e controllo di gestione | | | | | |
| 2010305 | | Acquisizione di beni mobili, macchine ed attrezzature tecnico-scientifiche | | | | | |
| | 9353/3 | ATTREZZATURE - AREA 3 "SERVIZI AI CITTADINI" | 0,00 | 1.500,00 | 0,00 | 1.500,00 | 0,00 |
| | 17306/3 | MOBILI E ARREDI - AREA 3 "SERVIZI AI CITTADINI" | 0,00 | 0,00 | 9.000,00 | 0,00 | 9.000,00 |
| | | Totale Intervento | 0,00 | 1.500,00 | 9.000,00 | 1.500,00 | 9.000,00 |
| | | Totale Servizio | 0,00 | 1.500,00 | 9.000,00 | 1.500,00 | 9.000,00 |
| | | Totale Funzione 01 | 0,00 | 1.500,00 | 9.000,00 | 1.500,00 | 9.000,00 |
| | | Funzioni di istruzione pubblica | | | | | |
| | | Assistenza scolastica, trasporto, refezione e altri servizi | | | | | |
| 2040505 | | Acquisizione di beni mobili, macchine ed attrezzature tecnico-scientifiche | | | | | |
| | 17315/0 | ATTREZZATURE L.R.32/02 ADOLESCENTI - CONTR.REGIONE (E. 17158.00) | 1.000,00 | 0,00 | 0,00 | 0,00 | 0,00 |
| | | Totale Intervento | 1.000,00 | 0,00 | 0,00 | 0,00 | 0,00 |
| 2040507 | | Trasferimenti di capitale | | | | | |
| | 38/6 | TRASFERIMENTI C/CAPITALE A CIRCOLI DIDATTICI | 0,00 | 0,00 | 1.200,00 | 0,00 | 1.200,00 |
| | | Totale Intervento | 0,00 | 0,00 | 1.200,00 | 0,00 | 1.200,00 |

Bilancio di Previsione dettagliato per capitolo - Anno: 2010

PARTE II - Spesa

CENTRO DI RESP.: 1003 - SERVIZI AI CITTADINI

| UEB | Cod. Cap. | Denominazione | Impegni ultimo esercizio chiuso | Previsioni definitive esercizio in corso | PREVISIONI DI COMPETENZA (per l'eser. al quale si riferisce il bilancio) | | |
|----------------|-----------|---|---------------------------------|--|--|-------------------|------------------|
| | | | | | VAR.AUMENTO | VAR. DIMINUIZIONE | SOMME RISULTANTI |
| 1 | 2 | 3 | 4 | 5 | 6 | 7 | 8 |
| | | Totale Servizio | 1.000,00 | 0,00 | 1.200,00 | 0,00 | 1.200,00 |
| | | Totale Funzione 04 | 1.000,00 | 0,00 | 1.200,00 | 0,00 | 1.200,00 |
| | | Funzioni relative alla cultura ed ai beni culturali Biblioteche, musei e pinacoteche | | | | | |
| 2050105 | | Acquisizione di beni mobili, macchine ed attrezzature tecnico-scientifiche | | | | | |
| | 15/3 | UNIVERSALITA' DI BENI (MATERIALE DOCUMENTARIO BIBLIOTECA) | 32.859,39 | 32.586,46 | 0,00 | 2.586,46 | 30.000,00 |
| | 29/4 | ATTREZZATURE E UNIVERSALITA' DI BENI-FINANZ.CONTR.REGION.PROMOZIONE LETTURA (E.2002-1) | 5.200,00 | 0,00 | 6.000,00 | 0,00 | 6.000,00 |
| | 60/6 | "UNIVERSALITA' BENI-FIN.CONTR.REGIONE PROGETTO "CHIEDI IN BLIBLIOTECA" (E.2006-59)" | 0,00 | 2.000,00 | 0,00 | 2.000,00 | 0,00 |
| | 10911/0 | ARREDI E ATTREZZATURE BIBLIOTECA | 4.400,00 | 0,00 | 0,00 | 0,00 | 0,00 |
| | | Totale Intervento | 42.459,39 | 34.586,46 | 6.000,00 | 4.586,46 | 36.000,00 |
| | | Totale Servizio | 42.459,39 | 34.586,46 | 6.000,00 | 4.586,46 | 36.000,00 |
| | | Totale Funzione 05 | 42.459,39 | 34.586,46 | 6.000,00 | 4.586,46 | 36.000,00 |
| | | Funzioni nel settore sociale Asili nido, servizi per l'infanzia e per i minori | | | | | |
| 2100105 | | Acquisizione di beni mobili, macchine ed attrezzature tecnico-scientifiche | | | | | |
| | 12601/0 | ARREDI ED ATTREZZATURE - CONTRIBUTO REGIONALE L.R.32/02 GESTIONE ASSOCIATA (E. 52.08) | 3.006,79 | 1.710,24 | 0,00 | 1.710,24 | 0,00 |

Bilancio di Previsione dettagliato per capitolo - Anno: 2010

PARTE II - Spesa

CENTRO DI RESP.: 1003 - SERVIZI AI CITTADINI

| UEB | Cod. Cap. | Denominazione | Impegni ultimo esercizio chiuso | Previsioni definitive esercizio in corso | PREVISIONI DI COMPETENZA (per l'eser. al quale si riferisce il bilancio) | | |
|----------------|-----------|--|---------------------------------|--|--|------------------|------------------|
| | | | | | VAR.AUMENTO | VAR. DIMINUZIONE | SOMME RISULTANTI |
| 1 | 2 | 3 | 4 | 5 | 6 | 7 | 8 |
| | | Totale Intervento | 3.006,79 | 1.710,24 | 0,00 | 1.710,24 | 0,00 |
| | | Totale Servizio | 3.006,79 | 1.710,24 | 0,00 | 1.710,24 | 0,00 |
| | | Assistenza, beneficenza pubblica e servizi diversi alla persona | | | | | |
| 2100407 | | Trasferimenti di capitale | | | | | |
| | 25/4 | TRASFERIMENTI C/CAPITALE PER AMMINISTRAZIONI PUBBLICHE-SERVIZIO ASSISTENZA SOCIALE | 20.000,00 | 20.000,00 | 0,00 | 20.000,00 | 0,00 |
| | 52/3 | TRASFERIMENTI A CASA SPA PER INTERVENTI MANUTENZIONE STRAORDINARIA SU ALLOGGI E.R.P. | 120.398,88 | 0,00 | 0,00 | 0,00 | 0,00 |
| | 68/0 | TRASFERIMENTI C/CAPITALE-SERVIZIO ASSISTENZA SOCIALE | 20.000,00 | 5.000,00 | 0,00 | 5.000,00 | 0,00 |
| | | Totale Intervento | 160.398,88 | 25.000,00 | 0,00 | 25.000,00 | 0,00 |
| | | Totale Servizio | 160.398,88 | 25.000,00 | 0,00 | 25.000,00 | 0,00 |
| | | Totale Funzione 10 | 163.405,67 | 26.710,24 | 0,00 | 26.710,24 | 0,00 |
| | | Totale Titolo 2 | 206.865,06 | 62.796,70 | 16.200,00 | 32.796,70 | 46.200,00 |



Bilancio di Previsione dettagliato per capitolo - Anno: 2010

PARTE II - Spesa

| UEB | Cod. Cap. | Denominazione | Impegni ultimo esercizio chiuso | Previsioni definitive esercizio in corso | PREVISIONI DI COMPETENZA (per l'eser. al quale si riferisce il bilancio) | | |
|-----|-----------|------------------------------------|---------------------------------|--|--|-------------------|------------------|
| | | | | | VAR.AUMENTO | VAR. DIMINUIZIONE | SOMME RISULTANTI |
| 1 | 2 | 3 | 4 | 5 | 6 | 7 | 8 |
| | | RIEPILOGO DEI TITOLI | | | | | |
| | | Titolo 1 | 5.525.592,28 | 5.364.088,27 | 197.910,68 | 874.442,95 | 4.687.556,00 |
| | | Titolo 2 | 206.865,06 | 62.796,70 | 16.200,00 | 32.796,70 | 46.200,00 |
| | | Totale | 5.732.457,34 | 5.426.884,97 | 214.110,68 | 907.239,65 | 4.733.756,00 |
| | | Disavanzo di amministrazione | 0,00 | 0,00 | 0,00 | 0,00 | 0,00 |
| | | TOTALE GENERALE DELLA SPESA..... | 5.732.457,34 | 5.426.884,97 | 214.110,68 | 907.239,65 | 4.733.756,00 |

Bilancio di Previsione dettagliato per capitolo - Anno: 2010

PARTE II - Spesa

CENTRO DI RESP.: 1004 - PROGRAMMAZIONE E ORG.NE

| UEB | Cod. Cap. | Denominazione | Impegni ultimo esercizio chiuso | Previsioni definitive esercizio in corso | PREVISIONI DI COMPETENZA (per l'eser. al quale si riferisce il bilancio) | | |
|----------------|-----------|--|---------------------------------|--|--|-------------------|------------------|
| | | | | | VAR.AUMENTO | VAR. DIMINUIZIONE | SOMME RISULTANTI |
| 1 | 2 | 3 | 4 | 5 | 6 | 7 | 8 |
| | | Disavanzo di amministrazione | 0,00 | 0,00 | 0,00 | 0,00 | 0,00 |
| | | Titolo 1 - Spese correnti | | | | | |
| | | Funzioni generali di amministrazione, di gestione e di controllo | | | | | |
| | | Organi istituzionali, partecipazione e decentramento | | | | | |
| 1010101 | | Personale | | | | | |
| | 10/1 | STIPENDI AL PERSONALE DI RUOLO | 16.118,00 | 15.491,00 | 577,00 | 0,00 | 16.068,00 |
| | 11/1 | STIPENDI AL PERSONALE DI RUOLO | 392.870,00 | 327.720,00 | 0,00 | 19.566,00 | 308.154,00 |
| | 20/1 | CONTRIBUTI PREVIDENZIALI E ASSISTENZIALI PERSONALE DI RUOLO | 4.675,00 | 4.493,00 | 167,00 | 0,00 | 4.660,00 |
| | 21/1 | CONTRIBUTI PREVIDENZIALI E ASSISTENZIALI PERSONALE DI RUOLO | 122.111,00 | 92.839,00 | 0,00 | 3.474,00 | 89.365,00 |
| | 17239/0 | STIPENDI PERSONALE DI RUOLO | 59.410,00 | 82.848,00 | 1.359,00 | 0,00 | 84.207,00 |
| | 17240/0 | CONTRIBUTI PREVIDENZIALI E ASSISTENZIALI PERSONALE DI RUOLO | 17.229,00 | 23.504,00 | 916,00 | 0,00 | 24.420,00 |
| | | Totale Intervento | 612.413,00 | 546.895,00 | 3.019,00 | 23.040,00 | 526.874,00 |
| 1010102 | | Acquisto di beni di consumo e/o di materie prime | | | | | |
| | 110/0 | GIORNALI RIVISTE E PUBBLICAZIONI | 5.400,00 | 5.907,13 | 0,00 | 907,13 | 5.000,00 |
| | 143/0 | BENI DIVERSI - SERVIZIO PROGRAMMAZIONE E ORGANIZZAZIONE | 6.095,62 | 6.600,00 | 0,00 | 1.600,00 | 5.000,00 |
| | 17167/2 | INIZIATIVE DIVERSE PER MARKETING TERRITORIALE - ACQUISTO BENI | 3.514,00 | 0,00 | 0,00 | 0,00 | 0,00 |
| | | Totale Intervento | 15.009,62 | 12.507,13 | 0,00 | 2.507,13 | 10.000,00 |
| 1010103 | | Prestazioni di servizi | | | | | |
| | 6/6 | PRESTAZIONI DI SERVIZI PER CENTRO SERVIZI | 29.198,33 | 30.592,87 | 1.407,13 | 0,00 | 32.000,00 |
| | 18/4 | INCARICHI PROFESSIONALI - AREA 4 "PROGRAMMAZIONE" | 0,00 | 7.000,00 | 0,00 | 2.000,00 | 5.000,00 |



Bilancio di Previsione dettagliato per capitolo - Anno: 2010

PARTE II - Spesa

CENTRO DI RESP.: 1004 - PROGRAMMAZIONE E ORG.NE

| UEB | Cod. Cap. | Denominazione | Impegni ultimo esercizio chiuso | Previsioni definitive esercizio in corso | PREVISIONI DI COMPETENZA (per l'eser. al quale si riferisce il bilancio) | | |
|----------------|-----------|---|---------------------------------|--|--|-------------------|------------------|
| | | | | | VAR.AUMENTO | VAR. DIMINUIZIONE | SOMME RISULTANTI |
| 1 | 2 | 3 | 4 | 5 | 6 | 7 | 8 |
| | 53/5 | CERTIFICAZIONE DI QUALITA' SERVIZI COMUNALI | 1.380,00 | 6.000,00 | 0,00 | 4.500,00 | 1.500,00 |
| | 191/0 | SPESE POSTALI | 121.843,42 | 119.000,00 | 0,00 | 4.000,00 | 115.000,00 |
| | 244/0 | FORMAZIONE ED AGGIORNAMENTO DEL PERSONALE-AREA 4 "PROGRAMMAZIONE" | 24.079,50 | 12.494,00 | 0,00 | 400,00 | 12.094,00 |
| | 244/1 | FORMAZIONE ED AGGIORNAMENTO DEL PERSONALE-AREA 1 "GESTIONE DELLE RISORSE" | 0,00 | 2.868,00 | 0,00 | 1.000,00 | 1.868,00 |
| | 244/2 | FORMAZIONE ED AGGIORNAMENTO DEL PERSONALE-AREA 2 "SERVIZI AL TERRITORIO" | 0,00 | 4.243,00 | 500,00 | 0,00 | 4.743,00 |
| | 244/3 | FORMAZIONE ED AGGIORNAMENTO DEL PERSONALE-AREA 3 "SERVIZI AI CITTADINI" | 0,00 | 4.368,00 | 780,00 | 0,00 | 5.148,00 |
| | 244/5 | FORMAZIONE ED AGGIORNAMENTO DEL PERSONALE-AREA 5 "SERV. IST. LI-ATTIVITA' CULTURALI E ECONOMICHE" | 0,00 | 3.396,00 | 0,00 | 1.251,00 | 2.145,00 |
| | 244/6 | FORMAZIONE ED AGGIORNAMENTO DEL PERSONALE-AREA 6 "PIANIFICAZIONE TERRITORIO" | 0,00 | 2.660,00 | 0,00 | 658,00 | 2.002,00 |
| | 246/0 | SPESE DI RAPPRESENTANZA - PRESTAZIONI DI SERVIZI | 3.935,32 | 2.400,00 | 1.100,00 | 0,00 | 3.500,00 |
| | 248/0 | SPESE PER LA COMUNICAZIONE - PRESTAZIONI DI SERVIZI | 39.500,00 | 45.000,00 | 1.000,00 | 0,00 | 46.000,00 |
| | 249/0 | CERIMONIALE - PRESTAZIONI DI SERVIZI | 3.591,93 | 2.150,00 | 1.350,00 | 0,00 | 3.500,00 |
| | 261/0 | CONTRIBUTI PREVIDENZIALI AMMINISTRATORI EX ART.86 D.LGS. 267/2000 | 9.763,72 | 11.500,00 | 0,00 | 1.500,00 | 10.000,00 |
| | 17163/2 | INIZIATIVE DIVERSE PER MARKETING TERRITORIALE-PRESTAZIONI DI SERVIZI | 13.200,00 | 0,00 | 0,00 | 0,00 | 0,00 |
| | | Totale Intervento | 246.492,22 | 253.671,87 | 6.137,13 | 15.309,00 | 244.500,00 |
| 1010105 | | Trasferimenti | | | | | |
| | 60/3 | CONTRIBUTI DIVERSI-SERVIZIO PROGRAMMAZIONE E ORGANIZZAZIONE | 0,00 | 1.300,00 | 0,00 | 1.300,00 | 0,00 |
| | 17169/2 | CONTRIBUTI C/INTERESSI PER LO SVILUPPO LOCALE | 26.800,00 | 18.000,00 | 0,00 | 2.400,00 | 15.600,00 |

Bilancio di Previsione dettagliato per capitolo - Anno: 2010

PARTE II - Spesa

CENTRO DI RESP.: 1004 - PROGRAMMAZIONE E ORG.NE

| UEB | Cod. Cap. | Denominazione | Impegni ultimo esercizio chiuso | Previsioni definitive esercizio in corso | PREVISIONI DI COMPETENZA (per l'eser. al quale si riferisce il bilancio) | | |
|----------------|-----------|---|---------------------------------|--|--|-------------------|------------------|
| | | | | | VAR.AUMENTO | VAR. DIMINUIZIONE | SOMME RISULTANTI |
| 1 | 2 | 3 | 4 | 5 | 6 | 7 | 8 |
| | | Totale Intervento | 26.800,00 | 19.300,00 | 0,00 | 3.700,00 | 15.600,00 |
| 1010108 | 17161/2 | Oneri straordinari della gestione corrente RILEVAZIONI STATISTICHE ISTAT (E. 16050.00) | 4.951,90 | 5.000,00 | 0,00 | 0,00 | 5.000,00 |
| | | Totale Intervento | 4.951,90 | 5.000,00 | 0,00 | 0,00 | 5.000,00 |
| | | Totale Servizio | 905.666,74 | 837.374,00 | 9.156,13 | 44.556,13 | 801.974,00 |
| | | Segreteria generale, personale e organizzazione | | | | | |
| 1010201 | | Personale | | | | | |
| | 3/0 | CONTRIBUTI PREVIDENZIALI SU SALARIO ACCESSORIO PERSONALE DIPENDENTE (di cui Eu 8.500,00 progetto ICI) | 244.600,00 | 236.000,00 | 0,00 | 20.200,00 | 215.800,00 |
| | 4/0 | ONERI DIRETTI PERSONALE COMAMDATO (E.15990/0) | 53,17 | 0,00 | 0,00 | 0,00 | 0,00 |
| | 5/3 | ASSEGNI FAMILIARI | 49.500,00 | 60.000,00 | 0,00 | 10.000,00 | 50.000,00 |
| | 8/3 | PENSIONI AD ONERE RIPARTITO | 34.500,00 | 60.000,00 | 0,00 | 45.000,00 | 15.000,00 |
| | 9/3 | SISTEMAZIONI CONTRIBUTIVE | 5.500,00 | 10.000,00 | 0,00 | 10.000,00 | 0,00 |
| | 10/3 | ONERI APPLICAZIONE LEGGE 336/70 | 2.500,00 | 3.000,00 | 0,00 | 3.000,00 | 0,00 |
| | 26/6 | INCARICHI A CONTRATTO EX ART.110 D.LGS.267/00 - ONERI DIRETTI | 395.537,00 | 346.992,00 | 0,00 | 16.482,00 | 330.510,00 |
| | 27/6 | INCARICHI A CONTRATTO EX ART.110 D.LGS.267/00 - ONERI RIFLESSI | 119.384,00 | 98.326,00 | 644,00 | 0,00 | 98.970,00 |
| | 380/0 | STIPENDI AL PERSONALE DI RUOLO | 174.249,00 | 203.197,00 | 20.857,00 | 0,00 | 224.054,00 |
| | 390/0 | CONTRIBUTI PREVIDENZIALI E ASSISTENZIALI | 50.532,00 | 59.432,00 | 5.544,00 | 0,00 | 64.976,00 |
| | 440/0 | ALTRE SPESE RELATIVE AL PERSONALE | 1.115,00 | 1.115,00 | 0,00 | 1.115,00 | 0,00 |
| | 454/0 | RIMBORSO SEGRETERIA GENERALE CONVENZIONATA | 69.500,00 | 90.000,00 | 0,00 | 20.000,00 | 70.000,00 |

Bilancio di Previsione dettagliato per capitolo - Anno: 2010

PARTE II - Spesa

CENTRO DI RESP.: 1004 - PROGRAMMAZIONE E ORG.NE

| UEB | Cod. Cap. | Denominazione | Impegni ultimo esercizio chiuso | Previsioni definitive esercizio in corso | PREVISIONI DI COMPETENZA (per l'eser. al quale si riferisce il bilancio) | | |
|----------------|-----------|--|---------------------------------|--|--|-------------------|------------------|
| | | | | | VAR.AUMENTO | VAR. DIMINUIZIONE | SOMME RISULTANTI |
| 1 | 2 | 3 | 4 | 5 | 6 | 7 | 8 |
| | 455/0 | FONDO DI MOBILITA' SEGRETARIO GENERALE EX ARTT.17 L.127/97 E 20 D.P.R.465/97 | 21.500,00 | 35.000,00 | 0,00 | 13.000,00 | 22.000,00 |
| | 17170/0 | STIPENDI PERSONALE DI RUOLO | 120.993,00 | 104.394,00 | 1.668,00 | 0,00 | 106.062,00 |
| | 17171/0 | CONTRIBUTI PREVIDENZIALI ED ASSISTENZIALI PERSONALE | 47.744,00 | 46.757,00 | 0,00 | 3.557,00 | 43.200,00 |
| | 17172/2 | STIPENDI PERSONALE NON DI RUOLO | 36.500,00 | 34.350,00 | 5.149,00 | 0,00 | 39.499,00 |
| | 17174/2 | TRATTAMENTO ACCESSORIO PERSONALE DI RUOLO (di cui Eu.26.500,00 progetto IC) | 831.822,54 | 814.413,00 | 25.587,00 | 0,00 | 840.000,00 |
| | | Totale Intervento | 2.205.529,71 | 2.202.976,00 | 59.449,00 | 142.354,00 | 2.120.071,00 |
| 1010203 | | Prestazioni di servizi | | | | | |
| | 7/1 | INDENNITA' DI MISSIONE E RIMBORSI AL PERSONALE - AREA 1 "GESTIONE DELLE RISORSE" | 0,00 | 773,00 | 0,00 | 0,00 | 773,00 |
| | 7/2 | INDENNITA' DI MISSIONE E RIMBORSI AL PERSONALE - AREA 2 "SERVIZI AL TERRITORIO" | 0,00 | 1.546,00 | 1.000,00 | 0,00 | 2.546,00 |
| | 7/4 | INDENNITA' DI MISSIONE E RIMBORSI AL PERSONALE - AREA 3 "SERVIZI AI CITTADINI" | 0,00 | 2.789,00 | 0,00 | 0,00 | 2.789,00 |
| | 7/7 | INDENNITA' DI MISSIONE E RIMBORSI AL PERSONALE - AREA 4 "PROGRAMMAZIONE" | 11.492,59 | 5.704,00 | 0,00 | 1.000,00 | 4.704,00 |
| | 7/8 | INDENNITA' DI MISSIONE E RIMBORSI AL PERSONALE - AREA 5 "SERV.IST.LI-ATTIVITA' CULTURALI E ECONOMICHE" | 0,00 | 1.287,00 | 0,00 | 0,00 | 1.287,00 |
| | 7/9 | INDENNITA' DI MISSIONE E RIMBORSI AL PERSONALE - AREA 6 "PIANIFICAZIONE DEL TERRITORIO" | 0,00 | 901,00 | 0,00 | 0,00 | 901,00 |
| | 17/9 | SOMMINISTRAZIONE DI LAVORO - AREA 4 "PROGRAMMAZIONE" | 0,00 | 3.000,00 | 0,00 | 3.000,00 | 0,00 |
| | 610/0 | BORSE DI STUDIO - ONERI DIRETTI E RIFLESSI | 26.900,00 | 27.316,00 | 674,00 | 0,00 | 27.990,00 |
| | 650/0 | MENSA E CONTROLLI SANITARI AL PERSONALE | 75.000,00 | 95.000,00 | 0,00 | 0,00 | 95.000,00 |
| | 660/0 | CONCORSI A POSTI VACANTI IN ORGANICO - PRESTAZIONE DI SERVIZI | 31.500,00 | 12.000,00 | 0,00 | 0,00 | 12.000,00 |

Bilancio di Previsione dettagliato per capitolo - Anno: 2010

PARTE II - Spesa

CENTRO DI RESP.: 1004 - PROGRAMMAZIONE E ORG.NE

| UEB | Cod. Cap. | Denominazione | Impegni ultimo esercizio chiuso | Previsioni definitive esercizio in corso | PREVISIONI DI COMPETENZA (per l'eser. al quale si riferisce il bilancio) | | |
|----------------|-----------|---|---------------------------------|--|--|-------------------|------------------|
| | | | | | VAR.AUMENTO | VAR. DIMINUIZIONE | SOMME RISULTANTI |
| 1 | 2 | 3 | 4 | 5 | 6 | 7 | 8 |
| | 669/0 | SPESE PER ATTI GIUDIZIARI-UFFICIO LEGALE | 0,00 | 3.100,00 | 0,00 | 3.000,00 | 100,00 |
| | 670/0 | SPESE LEGALI | 116.402,00 | 152.240,00 | 0,00 | 12.240,00 | 140.000,00 |
| | | Totale Intervento | 261.294,59 | 305.656,00 | 1.674,00 | 19.240,00 | 288.090,00 |
| 1010205 | | Trasferimenti | | | | | |
| | 29/6 | TRASFERIMENTI A COMUNI | 0,00 | 5.900,00 | 0,00 | 5.900,00 | 0,00 |
| | 40/6 | TRASFERIMENTI AD AMMINISTRAZIONE PUBBLICHE-SERVIZIO PROGRAMMAZIONE E ORGANIZZAZIONE | 793,09 | 7.588,00 | 0,00 | 5.588,00 | 2.000,00 |
| | | Totale Intervento | 793,09 | 13.488,00 | 0,00 | 11.488,00 | 2.000,00 |
| 1010207 | | Imposte e tasse | | | | | |
| | 702/0 | ONERI FISCALI UFFICIO LEGALE | 0,00 | 1.000,00 | 0,00 | 0,00 | 1.000,00 |
| | 17178/2 | IRAP | 431.388,84 | 450.505,22 | 8.437,78 | 0,00 | 458.943,00 |
| | | Totale Intervento | 431.388,84 | 451.505,22 | 8.437,78 | 0,00 | 459.943,00 |
| | | Totale Servizio | 2.899.006,23 | 2.973.625,22 | 69.560,78 | 173.082,00 | 2.870.104,00 |
| | | Gestione economica, finanziaria, programmazione, provveditorato e controllo di gestione | | | | | |
| 1010301 | | Personale | | | | | |
| | 730/0 | STIPENDI AL PERSONALE DI RUOLO | 157.431,00 | 158.781,00 | 5.814,00 | 0,00 | 164.595,00 |
| | 740/0 | CONTRIBUTI PREVIDENZIALI E ASSISTENZIALI | 45.655,00 | 44.017,00 | 3.716,00 | 0,00 | 47.733,00 |
| | 17179/2 | STIPENDI PERSONALE DI RUOLO | 43.462,00 | 43.130,00 | 1.264,00 | 0,00 | 44.394,00 |
| | 17180/2 | CONTRIBUTI PREVIDENZIALI ED ASSISTENZIALI | 12.604,00 | 12.441,00 | 434,00 | 0,00 | 12.875,00 |
| | | Totale Intervento | 259.152,00 | 258.369,00 | 11.228,00 | 0,00 | 269.597,00 |
| | | Totale Servizio | 259.152,00 | 258.369,00 | 11.228,00 | 0,00 | 269.597,00 |



Bilancio di Previsione dettagliato per capitolo - Anno: 2010

PARTE II - Spesa

CENTRO DI RESP.: 1004 - PROGRAMMAZIONE E ORG.NE

| UEB | Cod. Cap. | Denominazione | Impegni ultimo esercizio chiuso | Previsioni definitive esercizio in corso | PREVISIONI DI COMPETENZA (per l'eser. al quale si riferisce il bilancio) | | |
|----------------|-----------|---|---------------------------------|--|--|-------------------|------------------|
| | | | | | VAR.AUMENTO | VAR. DIMINUIZIONE | SOMME RISULTANTI |
| 1 | 2 | 3 | 4 | 5 | 6 | 7 | 8 |
| | | Gestione delle entrate tributarie e servizi fiscali | | | | | |
| 1010401 | | Personale | | | | | |
| | 980/0 | STIPENDI AL PERSONALE DI RUOLO | 83.881,00 | 98.820,00 | 1.645,00 | 0,00 | 100.465,00 |
| | 990/0 | CONTRIBUTI PREVIDENZIALI E ASSISTENZIALI | 26.386,00 | 28.020,00 | 1.115,00 | 0,00 | 29.135,00 |
| | | Totale Intervento | 110.267,00 | 126.840,00 | 2.760,00 | 0,00 | 129.600,00 |
| | | Totale Servizio | 110.267,00 | 126.840,00 | 2.760,00 | 0,00 | 129.600,00 |
| | | Gestione dei beni demaniali e patrimoniali | | | | | |
| 1010501 | | Personale | | | | | |
| | 1250/0 | STIPENDI AL PERSONALE DI RUOLO | 358.237,00 | 322.090,00 | 42.210,00 | 0,00 | 364.300,00 |
| | 1260/0 | CONTRIBUTI PREVIDENZIALI E ASSISTENZIALI | 105.889,00 | 96.306,00 | 9.341,00 | 0,00 | 105.647,00 |
| | | Totale Intervento | 464.126,00 | 418.396,00 | 51.551,00 | 0,00 | 469.947,00 |
| 1010503 | | Prestazioni di servizi | | | | | |
| | 1525/0 | SPESE DI VIGILANZA PALAZZO COMUNALE | 40.000,00 | 40.000,00 | 5.000,00 | 0,00 | 45.000,00 |
| | | Totale Intervento | 40.000,00 | 40.000,00 | 5.000,00 | 0,00 | 45.000,00 |
| | | Totale Servizio | 504.126,00 | 458.396,00 | 56.551,00 | 0,00 | 514.947,00 |
| | | Ufficio tecnico | | | | | |
| 1010601 | | Personale | | | | | |
| | 1610/0 | STIPENDI AL PERSONALE DI RUOLO | 220.692,00 | 201.357,00 | 10.868,00 | 0,00 | 212.225,00 |
| | 1620/0 | ONERI PREVIDENZIALI E ASSISTENZIALI | 60.701,00 | 58.394,00 | 3.152,00 | 0,00 | 61.546,00 |
| | | Totale Intervento | 281.393,00 | 259.751,00 | 14.020,00 | 0,00 | 273.771,00 |

Bilancio di Previsione dettagliato per capitolo - Anno: 2010

PARTE II - Spesa

CENTRO DI RESP.: 1004 - PROGRAMMAZIONE E ORG.NE

| UEB | Cod. Cap. | Denominazione | Impegni ultimo esercizio chiuso | Previsioni definitive esercizio in corso | PREVISIONI DI COMPETENZA (per l'eser. al quale si riferisce il bilancio) | | |
|----------------|-----------|--|---------------------------------|--|--|-------------------|------------------|
| | | | | | VAR.AUMENTO | VAR. DIMINUIZIONE | SOMME RISULTANTI |
| 1 | 2 | 3 | 4 | 5 | 6 | 7 | 8 |
| | | Totale Servizio | 281.393,00 | 259.751,00 | 14.020,00 | 0,00 | 273.771,00 |
| | | Anagrafe, stato civile, elettorale, leva e servizio statistico | | | | | |
| 1010701 | | Personale | | | | | |
| | 1940/0 | STIPENDI AL PERSONALE DI RUOLO | 105.066,00 | 106.897,00 | 0,00 | 3.142,00 | 103.755,00 |
| | 1950/0 | CONTRIBUTI PREVIDENZIALI E ASSISTENZIALI | 30.469,00 | 31.130,00 | 0,00 | 1.041,00 | 30.089,00 |
| | | Totale Intervento | 135.535,00 | 138.027,00 | 0,00 | 4.183,00 | 133.844,00 |
| | | Totale Servizio | 135.535,00 | 138.027,00 | 0,00 | 4.183,00 | 133.844,00 |
| | | Altri servizi generali | | | | | |
| 1010801 | | Personale | | | | | |
| | 2260/0 | STIPENDI AL PERSONALE DI RUOLO | 96.196,00 | 96.968,00 | 1.476,00 | 0,00 | 98.444,00 |
| | 2270/0 | CONTRIBUTI PREVIDENZIALI E ASSISTENZIALI | 27.897,00 | 27.541,00 | 1.008,00 | 0,00 | 28.549,00 |
| | 2505/0 | ONERI RIFLESSI PER RINNOVO CONTRATTUALE PERSONALE DIPENDENTE | 0,00 | 18.265,00 | 5.945,00 | 0,00 | 24.210,00 |
| | 2506/0 | ONERI DIRETTI PER RINNOVO CONTRATTUALE PERSONALE DIPENDENTE | 0,00 | 65.800,00 | 17.682,00 | 0,00 | 83.482,00 |
| | | Totale Intervento | 124.093,00 | 208.574,00 | 26.111,00 | 0,00 | 234.685,00 |
| 1010803 | | Prestazioni di servizi | | | | | |
| | 2370/0 | MANUTENZIONE SOFTWARE E HARDWARE | 70.714,33 | 71.000,00 | 4.000,00 | 0,00 | 75.000,00 |
| | | Totale Intervento | 70.714,33 | 71.000,00 | 4.000,00 | 0,00 | 75.000,00 |
| | | Totale Servizio | 194.807,33 | 279.574,00 | 30.111,00 | 0,00 | 309.685,00 |
| | | Totale Funzione 01 | 5.289.953,30 | 5.331.956,22 | 193.386,91 | 221.821,13 | 5.303.522,00 |
| | | Funzioni di polizia locale | | | | | |

Bilancio di Previsione dettagliato per capitolo - Anno: 2010

PARTE II - Spesa

CENTRO DI RESP.: 1004 - PROGRAMMAZIONE E ORG.NE

| UEB | Cod. Cap. | Denominazione | Impegni ultimo esercizio chiuso | Previsioni definitive esercizio in corso | PREVISIONI DI COMPETENZA (per l'eser. al quale si riferisce il bilancio) | | |
|----------------|-----------|--|---------------------------------|--|--|-------------------|------------------|
| | | | | | VAR.AUMENTO | VAR. DIMINUIZIONE | SOMME RISULTANTI |
| 1 | 2 | 3 | 4 | 5 | 6 | 7 | 8 |
| | | Polizia municipale | | | | | |
| 1030101 | | Personale | | | | | |
| | 2540/0 | STIPENDI AL PERSONALE DI RUOLO | 610.780,00 | 597.439,00 | 0,00 | 9.997,00 | 587.442,00 |
| | 2550/0 | CONTRIBUTI PREVIDENZIALI E ASSISTENZIALI | 174.894,00 | 174.708,00 | 0,00 | 4.350,00 | 170.358,00 |
| | 2600/0 | FONDO ASSISTENZA E PREVIDENZA | 46.000,00 | 23.000,00 | 0,00 | 500,00 | 22.500,00 |
| | | Totale Intervento | 923.674,00 | 841.147,00 | 0,00 | 15.847,00 | 825.300,00 |
| 1030102 | | Acquisto di beni di consumo e/o di materie prime | | | | | |
| | 2675/0 | MATERIALI VARI - SERVIZIO POLIZIA MUNICIPALE | 3.658,62 | 1.500,00 | 0,00 | 1.500,00 | 0,00 |
| | | Totale Intervento | 3.658,62 | 1.500,00 | 0,00 | 1.500,00 | 0,00 |
| 1030103 | | Prestazioni di servizi | | | | | |
| | 65/6 | UTENZE BANCHE DATI - SERVIZIO POLIZIA MUNICIPALE | 5.764,24 | 7.500,00 | 0,00 | 7.500,00 | 0,00 |
| | 2711/0 | MANUTENZIONE ATTREZZATURE SPECIFICHE POLIZIA MUNICIPALE | 2.384,72 | 3.700,00 | 0,00 | 3.700,00 | 0,00 |
| | 2730/0 | ADDESTRAMENTO AL TIRO A SEGNO | 2.938,40 | 3.300,00 | 0,00 | 3.300,00 | 0,00 |
| | 2810/0 | ROTTAMAZIONE VEICOLI | 100,00 | 300,00 | 0,00 | 300,00 | 0,00 |
| | 2830/0 | TRANSENNATURE DI EMERGENZA | 1.000,00 | 1.000,00 | 0,00 | 1.000,00 | 0,00 |
| | 17343/0 | PRESTAZIONI DI SERVIZI DIVERSE-SERVIZIO POLIZIA MUNICIPALE | 12.500,00 | 20.500,00 | 0,00 | 20.500,00 | 0,00 |
| | | Totale Intervento | 24.687,36 | 36.300,00 | 0,00 | 36.300,00 | 0,00 |
| 1030104 | | Utilizzo di beni di terzi | | | | | |
| | 2880/0 | CANONI E CONCESSIONI-SERVIZIO POLIZIA MUNICIPALE | 1.165,00 | 1.200,00 | 0,00 | 1.200,00 | 0,00 |
| | | Totale Intervento | 1.165,00 | 1.200,00 | 0,00 | 1.200,00 | 0,00 |

Bilancio di Previsione dettagliato per capitolo - Anno: 2010

PARTE II - Spesa

CENTRO DI RESP.: 1004 - PROGRAMMAZIONE E ORG.NE

| UEB | Cod. Cap. | Denominazione | Impegni ultimo esercizio chiuso | Previsioni definitive esercizio in corso | PREVISIONI DI COMPETENZA (per l'eser. al quale si riferisce il bilancio) | | |
|----------------|-----------|---|---------------------------------|--|--|-------------------|------------------|
| | | | | | VAR.AUMENTO | VAR. DIMINUIZIONE | SOMME RISULTANTI |
| 1 | 2 | 3 | 4 | 5 | 6 | 7 | 8 |
| 1030108 | 2900/0 | Oneri straordinari della gestione corrente RIMBORSO PROVENTI DIVERSI-SERVIZIO POLIZIA MUNICIPALE | 2.344,93 | 1.000,00 | 0,00 | 1.000,00 | 0,00 |
| | | Totale Intervento | 2.344,93 | 1.000,00 | 0,00 | 1.000,00 | 0,00 |
| | | Totale Servizio | 955.529,91 | 881.147,00 | 0,00 | 55.847,00 | 825.300,00 |
| | | Polizia amministrativa | | | | | |
| 1030301 | 2930/0 | Personale STIPENDI AL PERSONALE DI RUOLO | 21.199,00 | 22.419,00 | 571,00 | 0,00 | 22.990,00 |
| | 2940/0 | CONTRIBUTI PREVIDENZIALI E ASSISTENZIALI | 6.380,00 | 6.212,00 | 456,00 | 0,00 | 6.668,00 |
| | | Totale Intervento | 27.579,00 | 28.631,00 | 1.027,00 | 0,00 | 29.658,00 |
| | | Totale Servizio | 27.579,00 | 28.631,00 | 1.027,00 | 0,00 | 29.658,00 |
| | | Totale Funzione 03 | 983.108,91 | 909.778,00 | 1.027,00 | 55.847,00 | 854.958,00 |
| | | Funzioni di istruzione pubblica | | | | | |
| | | Assistenza scolastica, trasporto, refezione e altri servizi | | | | | |
| 1040501 | 4240/0 | Personale STIPENDI AL PERSONALE DI RUOLO | 95.360,00 | 96.010,00 | 0,00 | 26.455,00 | 69.555,00 |
| | 4250/0 | CONTRIBUTI PREVIDENZIALI E ASSISTENZIALI | 27.655,00 | 27.863,00 | 0,00 | 7.692,00 | 20.171,00 |
| | 4390/0 | STIPENDI AL PERSONALE DI RUOLO | 156.187,00 | 154.434,00 | 5.723,00 | 0,00 | 160.157,00 |
| | 4400/0 | CONTRIBUTI PREVIDENZIALI E ASSISTENZIALI | 45.294,00 | 44.786,00 | 1.660,00 | 0,00 | 46.446,00 |
| | 4860/0 | STIPENDI AL PERSONALE DI RUOLO | 118.644,00 | 128.157,00 | 0,00 | 16.522,00 | 111.635,00 |
| | 4870/0 | CONTRIBUTI PREVIDENZIALI E ASSISTENZIALI | 34.623,00 | 37.166,00 | 0,00 | 4.792,00 | 32.374,00 |

Bilancio di Previsione dettagliato per capitolo - Anno: 2010

PARTE II - Spesa

CENTRO DI RESP.: 1004 - PROGRAMMAZIONE E ORG.NE

| UEB | Cod. Cap. | Denominazione | Impegni ultimo esercizio chiuso | Previsioni definitive esercizio in corso | PREVISIONI DI COMPETENZA (per l'eser. al quale si riferisce il bilancio) | | |
|----------------|-----------|--|---------------------------------|--|--|------------------|------------------|
| | | | | | VAR.AUMENTO | VAR. DIMINUZIONE | SOMME RISULTANTI |
| 1 | 2 | 3 | 4 | 5 | 6 | 7 | 8 |
| | | Totale Intervento | 477.763,00 | 488.416,00 | 7.383,00 | 55.461,00 | 440.338,00 |
| | | Totale Servizio | 477.763,00 | 488.416,00 | 7.383,00 | 55.461,00 | 440.338,00 |
| | | Totale Funzione 04 | 477.763,00 | 488.416,00 | 7.383,00 | 55.461,00 | 440.338,00 |
| | | Funzioni relative alla cultura ed ai beni culturali Biblioteche, musei e pinacoteche | | | | | |
| 1050101 | 5120/0 | Personale STIPENDI AL PERSONALE DI RUOLO | 251.721,00 | 258.388,00 | 27.587,00 | 0,00 | 285.975,00 |
| | 5130/0 | CONTRIBUTI PREVIDENZIALI E ASSISTENZIALI | 72.999,00 | 73.077,00 | 9.856,00 | 0,00 | 82.933,00 |
| | | Totale Intervento | 324.720,00 | 331.465,00 | 37.443,00 | 0,00 | 368.908,00 |
| | | Totale Servizio | 324.720,00 | 331.465,00 | 37.443,00 | 0,00 | 368.908,00 |
| | | Teatri, attivita' culturali e servizi diversi nel settore culturale | | | | | |
| 1050201 | 5410/0 | Personale STIPENDI AL PERSONALE DI RUOLO | 51.446,00 | 51.752,00 | 648,00 | 0,00 | 52.400,00 |
| | 5420/0 | CONTRIBUTI PREVIDENZIALI E ASSISTENZIALI | 14.920,00 | 14.689,00 | 507,00 | 0,00 | 15.196,00 |
| | | Totale Intervento | 66.366,00 | 66.441,00 | 1.155,00 | 0,00 | 67.596,00 |
| | | Totale Servizio | 66.366,00 | 66.441,00 | 1.155,00 | 0,00 | 67.596,00 |
| | | Totale Funzione 05 | 391.086,00 | 397.906,00 | 38.598,00 | 0,00 | 436.504,00 |
| | | Funzioni nel settore sportivo e ricreativo Manifestazioni diverse nel settore sportivo e ricreativo | | | | | |
| 1060301 | | Personale | | | | | |

Bilancio di Previsione dettagliato per capitolo - Anno: 2010

PARTE II - Spesa

CENTRO DI RESP.: 1004 - PROGRAMMAZIONE E ORG.NE

| UEB | Cod. Cap. | Denominazione | Impegni ultimo esercizio chiuso | Previsioni definitive esercizio in corso | PREVISIONI DI COMPETENZA (per l'eser. al quale si riferisce il bilancio) | | |
|----------------|-----------|---|---------------------------------|--|--|------------------|------------------|
| | | | | | VAR.AUMENTO | VAR. DIMINUZIONE | SOMME RISULTANTI |
| 1 | 2 | 3 | 4 | 5 | 6 | 7 | 8 |
| | 5770/0 | STIPENDI AL PERSONALE DI RUOLO | 23.621,00 | 23.798,00 | 0,00 | 659,00 | 23.139,00 |
| | 5780/0 | CONTRIBUTI PREVIDENZIALI E ASSISTENZIALI | 6.851,00 | 6.757,00 | 0,00 | 46,00 | 6.711,00 |
| | | Totale Intervento | 30.472,00 | 30.555,00 | 0,00 | 705,00 | 29.850,00 |
| | | Totale Servizio | 30.472,00 | 30.555,00 | 0,00 | 705,00 | 29.850,00 |
| | | Totale Funzione 06 | 30.472,00 | 30.555,00 | 0,00 | 705,00 | 29.850,00 |
| | | Funzioni nel campo della viabilita' e dei trasporti | | | | | |
| | | Viabilita', circolazione stradale e servizi connessi | | | | | |
| 1080101 | 6010/0 | Personale STIPENDI AL PERSONALE DI RUOLO | 206.162,00 | 193.865,00 | 0,00 | 11.223,00 | 182.642,00 |
| | 6020/0 | CONTRIBUTI PREVIDENZIALI E ASSISTENZIALI | 60.587,00 | 59.121,00 | 0,00 | 6.154,00 | 52.967,00 |
| | | Totale Intervento | 266.749,00 | 252.986,00 | 0,00 | 17.377,00 | 235.609,00 |
| | | Totale Servizio | 266.749,00 | 252.986,00 | 0,00 | 17.377,00 | 235.609,00 |
| | | Illuminazione pubblica e servizi connessi | | | | | |
| 1080201 | 6270/0 | Personale STIPENDI AL PERSONALE DI RUOLO | 36.608,00 | 37.115,00 | 468,00 | 0,00 | 37.583,00 |
| | 6280/0 | CONTRIBUTI PREVIDENZIALI E ASSISTENZIALI | 11.117,00 | 10.953,00 | 0,00 | 54,00 | 10.899,00 |
| | | Totale Intervento | 47.725,00 | 48.068,00 | 468,00 | 54,00 | 48.482,00 |
| | | Totale Servizio | 47.725,00 | 48.068,00 | 468,00 | 54,00 | 48.482,00 |
| | | Totale Funzione 08 | 314.474,00 | 301.054,00 | 468,00 | 17.431,00 | 284.091,00 |
| | | Funzioni riguardanti la gestione del territorio e dell'ambiente | | | | | |



Bilancio di Previsione dettagliato per capitolo - Anno: 2010

PARTE II - Spesa

CENTRO DI RESP.: 1004 - PROGRAMMAZIONE E ORG.NE

| UEB | Cod. Cap. | Denominazione | Impegni ultimo esercizio chiuso | Previsioni definitive esercizio in corso | PREVISIONI DI COMPETENZA (per l'eser. al quale si riferisce il bilancio) | | |
|----------------|-----------|---|---------------------------------|--|--|------------------|------------------|
| | | | | | VAR.AUMENTO | VAR. DIMINUZIONE | SOMME RISULTANTI |
| 1 | 2 | 3 | 4 | 5 | 6 | 7 | 8 |
| | | Urbanistica e gestione del territorio | | | | | |
| 1090101 | 6520/0 | Personale STIPENDI AL PERSONALE DI RUOLO | 181.598,00 | 237.294,00 | 7.370,00 | 0,00 | 244.664,00 |
| | 6530/0 | CONTRIBUTI PREVIDENZIALI ED ASSISTENZIALI | 54.664,00 | 70.266,00 | 687,00 | 0,00 | 70.953,00 |
| | | Totale Intervento | 236.262,00 | 307.560,00 | 8.057,00 | 0,00 | 315.617,00 |
| 1090103 | 21/8 | Prestazioni di servizi PRESTAZIONI DI SERVIZI PROGETTO ITER.NET-FINANZ. CONTR.REGIONE (E.200) | 8.503,75 | 0,00 | 0,00 | 0,00 | 0,00 |
| | | Totale Intervento | 8.503,75 | 0,00 | 0,00 | 0,00 | 0,00 |
| | | Totale Servizio | 244.765,75 | 307.560,00 | 8.057,00 | 0,00 | 315.617,00 |
| | | Parchi e servizi per la tutela ambientale del verde, altri servizi relativi al territorio ed all'ambiente | | | | | |
| 1090601 | 7020/0 | Personale STIPENDI AL PERSONALE DI RUOLO | 65.761,00 | 86.268,00 | 4.244,00 | 0,00 | 90.512,00 |
| | 7030/0 | CONTRIBUTI PREVIDENZIALI E ASSISTENZIALI | 19.071,00 | 25.308,00 | 941,00 | 0,00 | 26.249,00 |
| | | Totale Intervento | 84.832,00 | 111.576,00 | 5.185,00 | 0,00 | 116.761,00 |
| | | Totale Servizio | 84.832,00 | 111.576,00 | 5.185,00 | 0,00 | 116.761,00 |
| | | Totale Funzione 09 | 329.597,75 | 419.136,00 | 13.242,00 | 0,00 | 432.378,00 |
| | | Funzioni nel settore sociale Asili nido, servizi per l'infanzia e per i minori | | | | | |
| 1100101 | | Personale | | | | | |

Bilancio di Previsione dettagliato per capitolo - Anno: 2010

PARTE II - Spesa

CENTRO DI RESP.: 1004 - PROGRAMMAZIONE E ORG.NE

| UEB | Cod. Cap. | Denominazione | Impegni ultimo esercizio chiuso | Previsioni definitive esercizio in corso | PREVISIONI DI COMPETENZA (per l'eser. al quale si riferisce il bilancio) | | |
|----------------|-----------|---|---------------------------------|--|--|------------------|------------------|
| | | | | | VAR.AUMENTO | VAR. DIMINUZIONE | SOMME RISULTANTI |
| 1 | 2 | 3 | 4 | 5 | 6 | 7 | 8 |
| | 7440/0 | STIPENDI AL PERSONALE DI RUOLO | 43.880,00 | 44.290,00 | 555,00 | 0,00 | 44.845,00 |
| | 7450/0 | CONTRIBUTI PREVIDENZIALI E ASSISTENZIALI | 13.226,00 | 12.754,00 | 251,00 | 0,00 | 13.005,00 |
| | | Totale Intervento | 57.106,00 | 57.044,00 | 806,00 | 0,00 | 57.850,00 |
| | | Totale Servizio | 57.106,00 | 57.044,00 | 806,00 | 0,00 | 57.850,00 |
| | | Assistenza, beneficenza pubblica e servizi diversi alla persona | | | | | |
| 1100401 | | Personale | | | | | |
| | 7770/0 | STIPENDI AL PERSONALE DI RUOLO | 177.919,00 | 153.565,00 | 8.383,00 | 0,00 | 161.948,00 |
| | 7780/0 | CONTRIBUTI PREVIDENZIALI E ASSISTENZIALI | 50.881,00 | 44.215,00 | 2.750,00 | 0,00 | 46.965,00 |
| | | Totale Intervento | 228.800,00 | 197.780,00 | 11.133,00 | 0,00 | 208.913,00 |
| | | Totale Servizio | 228.800,00 | 197.780,00 | 11.133,00 | 0,00 | 208.913,00 |
| | | Servizio necroscopico e cimiteriale | | | | | |
| 1100501 | | Personale | | | | | |
| | 8220/0 | STIPENDI AL PERSONALE DI RUOLO | 63.473,00 | 63.241,00 | 5.188,00 | 0,00 | 68.429,00 |
| | 8230/0 | CONTRIBUTI PREVIDENZIALI E ASSISTENZIALI | 18.407,00 | 18.434,00 | 1.411,00 | 0,00 | 19.845,00 |
| | | Totale Intervento | 81.880,00 | 81.675,00 | 6.599,00 | 0,00 | 88.274,00 |
| | | Totale Servizio | 81.880,00 | 81.675,00 | 6.599,00 | 0,00 | 88.274,00 |
| | | Totale Funzione 10 | 367.786,00 | 336.499,00 | 18.538,00 | 0,00 | 355.037,00 |
| | | Funzioni nel campo dello sviluppo economico | | | | | |
| | | Servizi relativi al commercio | | | | | |
| 1110501 | | Personale | | | | | |



Bilancio di Previsione dettagliato per capitolo - Anno: 2010

PARTE II - Spesa

CENTRO DI RESP.: 1004 - PROGRAMMAZIONE E ORG.NE

| UEB | Cod. Cap. | Denominazione | Impegni ultimo esercizio chiuso | Previsioni definitive esercizio in corso | PREVISIONI DI COMPETENZA (per l'eser. al quale si riferisce il bilancio) | | |
|----------------|-----------|---|---------------------------------|--|--|-------------------|------------------|
| | | | | | VAR.AUMENTO | VAR. DIMINUIZIONE | SOMME RISULTANTI |
| 1 | 2 | 3 | 4 | 5 | 6 | 7 | 8 |
| | 8510/0 | STIPENDI AL PERSONALE DI RUOLO | 78.351,00 | 82.301,00 | 2.798,00 | 0,00 | 85.099,00 |
| | 8520/0 | CONTRIBUTI PREVIDENZIALI E ASSISTENZIALI | 22.722,00 | 23.752,00 | 927,00 | 0,00 | 24.679,00 |
| | | Totale Intervento | 101.073,00 | 106.053,00 | 3.725,00 | 0,00 | 109.778,00 |
| | | Totale Servizio | 101.073,00 | 106.053,00 | 3.725,00 | 0,00 | 109.778,00 |
| | | Totale Funzione 11 | 101.073,00 | 106.053,00 | 3.725,00 | 0,00 | 109.778,00 |
| | | Totale Titolo 1 | 8.285.313,96 | 8.321.353,22 | 276.367,91 | 351.265,13 | 8.246.456,00 |
| | | Titolo 2 - Spese in conto capitale | | | | | |
| | | Funzioni generali di amministrazione, di gestione e di controllo | | | | | |
| | | Organi istituzionali, partecipazione e decentramento | | | | | |
| 2010106 | 33/3 | Incarichi professionali esterni | | | | | |
| | 17287/0 | INTERVENTI PER LA COMUNICAZIONE | 46.478,40 | 0,00 | 10.000,00 | 0,00 | 10.000,00 |
| | 17300/4 | INTERVENTI PER LA FORMAZIONE | 10.140,00 | 5.000,00 | 5.000,00 | 0,00 | 10.000,00 |
| | 17300/4 | INCARICHI PROFESSIONALI ESTERNI - AREA 4 "PROGRAMMAZIONE" | 0,00 | 0,00 | 20.000,00 | 0,00 | 20.000,00 |
| | | Totale Intervento | 56.618,40 | 5.000,00 | 35.000,00 | 0,00 | 40.000,00 |
| | | Totale Servizio | 56.618,40 | 5.000,00 | 35.000,00 | 0,00 | 40.000,00 |
| | | Gestione economica, finanziaria, programmazione, provveditorato e controllo di gestione | | | | | |
| 2010305 | 9353/4 | Acquisizione di beni mobili, macchine ed attrezzature tecnico-scientifiche | | | | | |
| | 17306/4 | ATTREZZATURE - AREA 4 "PROGRAMMAZIONE" | 0,00 | 0,00 | 3.000,00 | 0,00 | 3.000,00 |
| | 17306/4 | MOBILI E ARREDI - AREA 4 "PROGRAMMAZIONE" | 0,00 | 7.500,00 | 0,00 | 6.500,00 | 1.000,00 |



Bilancio di Previsione dettagliato per capitolo - Anno: 2010

PARTE II - Spesa

CENTRO DI RESP.: 1004 - PROGRAMMAZIONE E ORG.NE

| UEB | Cod. Cap. | Denominazione | Impegni ultimo esercizio chiuso | Previsioni definitive esercizio in corso | PREVISIONI DI COMPETENZA (per l'eser. al quale si riferisce il bilancio) | | |
|----------------|-----------|--|---------------------------------|--|--|-------------------|------------------|
| | | | | | VAR.AUMENTO | VAR. DIMINUIZIONE | SOMME RISULTANTI |
| 1 | 2 | 3 | 4 | 5 | 6 | 7 | 8 |
| | 17306/5 | MOBILI E ARREDI - AREA 5 "SERV.IST.LI-ATTIVITA' CULTURALI E ECONOMICHE" | 0,00 | 4.047,00 | 0,00 | 4.047,00 | 0,00 |
| | | Totale Intervento | 0,00 | 11.547,00 | 3.000,00 | 10.547,00 | 4.000,00 |
| | | Totale Servizio | 0,00 | 11.547,00 | 3.000,00 | 10.547,00 | 4.000,00 |
| | | Gestione dei beni demaniali e patrimoniali | | | | | |
| 2010505 | 9450/5 | Acquisizione di beni mobili, macchine ed attrezzature tecnico-scientifiche AUTOMEZZI E MOTOMEZZI - AREA 5 "SERV.IST.LI-ATTIVITA' CULTURALI E ECONOMICHE" | 0,00 | 15.000,00 | 0,00 | 15.000,00 | 0,00 |
| | | Totale Intervento | 0,00 | 15.000,00 | 0,00 | 15.000,00 | 0,00 |
| | | Totale Servizio | 0,00 | 15.000,00 | 0,00 | 15.000,00 | 0,00 |
| | | Altri servizi generali | | | | | |
| 2010805 | 9900/0 | Acquisizione di beni mobili, macchine ed attrezzature tecnico-scientifiche ATTREZZATURE INFORMATICHE E SOFTWARE | 125.889,09 | 168.300,00 | 0,00 | 65.300,00 | 103.000,00 |
| | | Totale Intervento | 125.889,09 | 168.300,00 | 0,00 | 65.300,00 | 103.000,00 |
| | | Totale Servizio | 125.889,09 | 168.300,00 | 0,00 | 65.300,00 | 103.000,00 |
| | | Totale Funzione 01 | 182.507,49 | 199.847,00 | 38.000,00 | 90.847,00 | 147.000,00 |
| | | Totale Titolo 2 | 182.507,49 | 199.847,00 | 38.000,00 | 90.847,00 | 147.000,00 |
| 4000001 | 13050/0 | Titolo 4 - Spese per servizi per conto di terzi Ritenute previdenziali e assistenziali al personale RITENUTE PREVIDENZIALI ED ASSISTENZIALI AL PERSONALE | 571.361,32 | 620.000,00 | 0,00 | 0,00 | 620.000,00 |

Bilancio di Previsione dettagliato per capitolo - Anno: 2010

PARTE II - Spesa

CENTRO DI RESP.: 1004 - PROGRAMMAZIONE E ORG.NE

| UEB | Cod. Cap. | Denominazione | Impegni ultimo esercizio chiuso | Previsioni definitive esercizio in corso | PREVISIONI DI COMPETENZA (per l'eser. al quale si riferisce il bilancio) | | |
|----------------|-----------|--|---------------------------------|--|--|------------------|------------------|
| | | | | | VAR.AUMENTO | VAR. DIMINUZIONE | SOMME RISULTANTI |
| 1 | 2 | 3 | 4 | 5 | 6 | 7 | 8 |
| | | Totale Intervento | 571.361,32 | 620.000,00 | 0,00 | 0,00 | 620.000,00 |
| 4000003 | 13070/0 | Altre ritenute al personale per conto di terzi ALTRE RITENUTE AL PERSONALE PER CONTO DI TERZI | 82.774,17 | 110.000,00 | 0,00 | 0,00 | 110.000,00 |
| | | Totale Intervento | 82.774,17 | 110.000,00 | 0,00 | 0,00 | 110.000,00 |
| | | Totale Titolo 4 | 654.135,49 | 730.000,00 | 0,00 | 0,00 | 730.000,00 |



Bilancio di Previsione dettagliato per capitolo - Anno: 2010

PARTE II - Spesa

| UEB | Cod. Cap. | Denominazione | Impegni ultimo esercizio chiuso | Previsioni definitive esercizio in corso | PREVISIONI DI COMPETENZA (per l'eser. al quale si riferisce il bilancio) | | |
|-----|-----------|------------------------------------|---------------------------------|--|--|------------------|------------------|
| | | | | | VAR.AUMENTO | VAR. DIMINUZIONE | SOMME RISULTANTI |
| 1 | 2 | 3 | 4 | 5 | 6 | 7 | 8 |
| | | RIEPILOGO DEI TITOLI | | | | | |
| | | Titolo 1 | 8.193.313,96 | 8.275.353,22 | 276.367,91 | 350.265,13 | 8.201.456,00 |
| | | Titolo 2 | 182.507,49 | 199.847,00 | 38.000,00 | 90.847,00 | 147.000,00 |
| | | Titolo 4 | 654.135,49 | 730.000,00 | 0,00 | 0,00 | 730.000,00 |
| | | Totale | 9.029.956,94 | 9.205.200,22 | 314.367,91 | 441.112,13 | 9.078.456,00 |
| | | Disavanzo di amministrazione | 0,00 | 0,00 | 0,00 | 0,00 | 0,00 |
| | | TOTALE GENERALE DELLA SPESA..... | 9.029.956,94 | 9.205.200,22 | 314.367,91 | 441.112,13 | 9.078.456,00 |

Bilancio di Previsione dettagliato per capitolo - Anno: 2010

PARTE II - Spesa

CENTRO DI RESP.: 1005 - SERV.IST.LI E ATTIVITA'

| UEB | Cod. Cap. | Denominazione | Impegni ultimo esercizio chiuso | Previsioni definitive esercizio in corso | PREVISIONI DI COMPETENZA (per l'eser. al quale si riferisce il bilancio) | | |
|----------------|-----------|---|---------------------------------|--|--|-------------------|------------------|
| | | | | | VAR.AUMENTO | VAR. DIMINUIZIONE | SOMME RISULTANTI |
| 1 | 2 | 3 | 4 | 5 | 6 | 7 | 8 |
| | | Disavanzo di amministrazione | 0,00 | 0,00 | 0,00 | 0,00 | 0,00 |
| | | Titolo 1 - Spese correnti | | | | | |
| | | Funzioni generali di amministrazione, di gestione e di controllo | | | | | |
| | | Organi istituzionali, partecipazione e decentramento | | | | | |
| 1010102 | | Acquisto di beni di consumo e/o di materie prime | | | | | |
| | 139/0 | BENI A DISPOSIZIONE DEL CONSIGLIO COMUNALE | 4.450,00 | 5.835,00 | 665,00 | 0,00 | 6.500,00 |
| | 144/0 | BENI DIVERSI -SERVIZIO AFFARI GENERALI | 0,00 | 100,00 | 0,00 | 100,00 | 0,00 |
| | | Totale Intervento | 4.450,00 | 5.935,00 | 665,00 | 100,00 | 6.500,00 |
| 1010103 | | Prestazioni di servizi | | | | | |
| | 14/3 | INDENNITA' COMMISSIONI (EDILIZIA) | 5.000,00 | 5.000,00 | 0,00 | 0,00 | 5.000,00 |
| | 252/0 | BOLLETTINO DI INFORMAZIONE DEL CONSIGLIO COMUNALE | 6.000,00 | 3.000,00 | 3.000,00 | 0,00 | 6.000,00 |
| | 260/0 | INDENNITA' DI CARICA AL SINDACO ED AGLI ASSESSORI | 230.100,00 | 230.100,00 | 6.900,00 | 0,00 | 237.000,00 |
| | 270/0 | INDENNITA' DI PRESENZA ADUNANZE CONSIGLIO COMUNALE E COMMISSIONI | 21.000,00 | 20.000,00 | 0,00 | 0,00 | 20.000,00 |
| | 280/0 | INDENNITA' DI MISSIONE E RIMBORSO SPESE FORZOSE AI CONSIGLIERI | 4.000,00 | 3.000,00 | 1.000,00 | 0,00 | 4.000,00 |
| | 290/0 | RIMBORSO AI DATORI DI LAVORO DEGLI ONERI RETRIBUTIVI ED ASSICURATIVI PER PERMESSI USUFRUITI DAI CONSIGLIERI | 6.445,62 | 8.500,00 | 1.500,00 | 0,00 | 10.000,00 |
| | 310/0 | INDENNITA' DI CARICA AL DIFENSORE CIVICO | 12.751,02 | 16.100,00 | 0,00 | 100,00 | 16.000,00 |
| | 320/0 | COMPENSI AL COLLEGIO DEI REVISORI DEI CONTI | 33.585,84 | 33.589,00 | 1.411,00 | 0,00 | 35.000,00 |
| | 17237/0 | RIMBORSO AI DATORI DI LAVORO DEGLI ONERI RETRIBUTIVI ED ASSICURATIVI PER PERMESSI USUFRUITI DAGLI ASSESSORI | 0,00 | 1.700,00 | 3.300,00 | 0,00 | 5.000,00 |
| | 17238/0 | INDENNITA' DI MISSIONE E RIMBORSO SPESE FORZOSE AGLI AMMINISTRATORI | 7.500,00 | 10.800,00 | 0,00 | 2.800,00 | 8.000,00 |



Bilancio di Previsione dettagliato per capitolo - Anno: 2010

PARTE II - Spesa

CENTRO DI RESP.: 1005 - SERV.IST.LI E ATTIVITA'

| UEB | Cod. Cap. | Denominazione | Impegni ultimo esercizio chiuso | Previsioni definitive esercizio in corso | PREVISIONI DI COMPETENZA (per l'eser. al quale si riferisce il bilancio) | | |
|----------------|----------------|--|---------------------------------|--|--|------------------------|-------------------|
| | | | | | VAR.AUMENTO | VAR. DIMINUIZIONE | SOMME RISULTANTI |
| 1 | 2 | 3 | 4 | 5 | 6 | 7 | 8 |
| | | Totale Intervento | 326.382,48 | 331.789,00 | 17.111,00 | 2.900,00 | 346.000,00 |
| 1010105 | 61/7 330/0 | Trasferimenti TRASFERIMENTI A COMUNI CONTRIBUTI ASSOCIATIVI | 0,00 13.508,44 | 3.224,11 15.804,51 | 0,00 3.195,49 | 3.224,11 0,00 | 0,00 19.000,00 |
| | | Totale Intervento | 13.508,44 | 19.028,62 | 3.195,49 | 3.224,11 | 19.000,00 |
| 1010108 | 371/0 372/0 | Oneri straordinari della gestione corrente SPESE PER ELEZIONI AMMINISTRATIVE (E.2001-15970) RIMBORSO SPESE LEGALI AMMINISTRAORI E DIPENDENTI | 0,00 0,00 | 41.145,09 13.000,00 | 0,00 0,00 | 41.145,09 13.000,00 | 0,00 0,00 |
| | | Totale Intervento | 0,00 | 54.145,09 | 0,00 | 54.145,09 | 0,00 |
| | | Totale Servizio | 344.340,92 | 410.897,71 | 20.971,49 | 60.369,20 | 371.500,00 |
| | | Segreteria generale, personale e organizzazione | | | | | |
| 1010201 | 450/0 | Personale DIRITTI DI ROGITO AL SEGRETARIO | 10.319,14 | 15.500,00 | 7.500,00 | 0,00 | 23.000,00 |
| | | Totale Intervento | 10.319,14 | 15.500,00 | 7.500,00 | 0,00 | 23.000,00 |
| 1010202 | 511/0 | Acquisto di beni di consumo e/o di materie prime MATERIALE DOCUMENTARIO - LIBRI - SERVIZIO AFFARI GENERALI | 0,00 | 363,68 | 0,00 | 363,68 | 0,00 |
| | | Totale Intervento | 0,00 | 363,68 | 0,00 | 363,68 | 0,00 |
| 1010203 | 13/7 | Prestazioni di servizi UTENZE BANCHE DATI - SERVIZIO AFFARI GENERALI | 7.935,98 | 9.030,72 | 0,00 | 1.030,72 | 8.000,00 |



Bilancio di Previsione dettagliato per capitolo - Anno: 2010

PARTE II - Spesa

CENTRO DI RESP.: 1005 - SERV.IST.LI E ATTIVITA'

| UEB | Cod. Cap. | Denominazione | Impegni ultimo esercizio chiuso | Previsioni definitive esercizio in corso | PREVISIONI DI COMPETENZA (per l'eser. al quale si riferisce il bilancio) | | |
|----------------|-----------|---|---------------------------------|--|--|------------------|------------------|
| | | | | | VAR.AUMENTO | VAR. DIMINUZIONE | SOMME RISULTANTI |
| 1 | 2 | 3 | 4 | 5 | 6 | 7 | 8 |
| | 17/10 | SOMMINISTRAZIONE DI LAVORO - AREA 5 "SERVIZI IST.LI-ATT. CULTURALI E ECONOMICHE" | 0,00 | 8.000,00 | 0,00 | 8.000,00 | 0,00 |
| | 28/7 | SPESE PER NOTIFICHE | 4.100,00 | 2.657,66 | 1.342,34 | 0,00 | 4.000,00 |
| | 630/0 | ASSICURAZIONI | 190.149,10 | 182.000,00 | 15.000,00 | 0,00 | 197.000,00 |
| | 680/0 | PUBBLICAZIONE AVVISI DI GARA ETC. | 4.422,16 | 12.000,00 | 0,00 | 2.000,00 | 10.000,00 |
| | 17274/0 | SERVIZIO TRASCRIZIONE ATTI - PRESTAZIONE DI SERVIZI | 500,00 | 500,00 | 0,00 | 0,00 | 500,00 |
| | | Totale Intervento | 207.107,24 | 214.188,38 | 16.342,34 | 11.030,72 | 219.500,00 |
| 1010205 | 15/8 | Trasferimenti CONTRIBUTI AUTORITA' VIGILANZA CONTRATTI PUBBLICI | 150,00 | 2.700,00 | 0,00 | 0,00 | 2.700,00 |
| | | Totale Intervento | 150,00 | 2.700,00 | 0,00 | 0,00 | 2.700,00 |
| 1010207 | 701/0 | Imposte e tasse ONERI FISCALI-SERVIZIO AFFARI GENERALI | 55.041,75 | 14.000,00 | 0,00 | 9.000,00 | 5.000,00 |
| | | Totale Intervento | 55.041,75 | 14.000,00 | 0,00 | 9.000,00 | 5.000,00 |
| 1010208 | 721/0 | Oneri straordinari della gestione corrente RESTITUZIONE DI ENTRATE E PROVENTI DIVERSI-SERVIZIO AFFARI GENERALI | 0,00 | 0,00 | 500,00 | 0,00 | 500,00 |
| | 17155/0 | ONERI PER TRANSAZIONI | 2.500,00 | 0,00 | 0,00 | 0,00 | 0,00 |
| | | Totale Intervento | 2.500,00 | 0,00 | 500,00 | 0,00 | 500,00 |
| | | Totale Servizio | 275.118,13 | 246.752,06 | 24.342,34 | 20.394,40 | 250.700,00 |
| | | Anagrafe, stato civile, elettorale, leva e servizio statistico | | | | | |
| 1010703 | | Prestazioni di servizi | | | | | |

Bilancio di Previsione dettagliato per capitolo - Anno: 2010

PARTE II - Spesa

CENTRO DI RESP.: 1005 - SERV.IST.LI E ATTIVITA'

| UEB | Cod. Cap. | Denominazione | Impegni ultimo esercizio chiuso | Previsioni definitive esercizio in corso | PREVISIONI DI COMPETENZA (per l'eser. al quale si riferisce il bilancio) | | |
|----------------|-----------|---|---------------------------------|--|--|-------------------|------------------|
| | | | | | VAR.AUMENTO | VAR. DIMINUIZIONE | SOMME RISULTANTI |
| 1 | 2 | 3 | 4 | 5 | 6 | 7 | 8 |
| | 2200/0 | SPESE PER LA COMMISSIONE ELETTORALE MANDAMENTALE | 8.795,49 | 7.010,94 | 2.989,06 | 0,00 | 10.000,00 |
| | | Totale Intervento | 8.795,49 | 7.010,94 | 2.989,06 | 0,00 | 10.000,00 |
| 1010705 | 2211/0 | Trasferimenti BOLLO VIRTUALE SU CERTIFICAZIONI SERVIZI DEMOGRAFICI (E. 15470.00) | 0,00 | 5.000,00 | 0,00 | 1.000,00 | 4.000,00 |
| | | Totale Intervento | 0,00 | 5.000,00 | 0,00 | 1.000,00 | 4.000,00 |
| | | Totale Servizio | 8.795,49 | 12.010,94 | 2.989,06 | 1.000,00 | 14.000,00 |
| | | Totale Funzione 01 | 628.254,54 | 669.660,71 | 48.302,89 | 81.763,60 | 636.200,00 |
| | | Funzioni di polizia locale Polizia municipale | | | | | |
| 1030105 | 2885/0 | Trasferimenti CONTRIBUTI A PRIVATI PER SERVIZIO DI VIGILANZA | 6.291,14 | 6.300,00 | 0,00 | 0,00 | 6.300,00 |
| | | Totale Intervento | 6.291,14 | 6.300,00 | 0,00 | 0,00 | 6.300,00 |
| | | Totale Servizio | 6.291,14 | 6.300,00 | 0,00 | 0,00 | 6.300,00 |
| | | Polizia amministrativa | | | | | |
| 1030302 | 17282/0 | Acquisto di beni di consumo e/o di materie prime ACQUISTO BENI DIVERSI-SERVIZIO POLIZIA AMMINISTRATIVA | 0,00 | 2.000,00 | 0,00 | 0,00 | 2.000,00 |
| | | Totale Intervento | 0,00 | 2.000,00 | 0,00 | 0,00 | 2.000,00 |
| 1030303 | 3150/0 | Prestazioni di servizi SERVIZIO DI CATTURA MANTENIMENTO E CUSTODIA CANI | 22.500,00 | 30.500,00 | 0,00 | 5.500,00 | 25.000,00 |



Bilancio di Previsione dettagliato per capitolo - Anno: 2010

PARTE II - Spesa

CENTRO DI RESP.: 1005 - SERV.IST.LI E ATTIVITA'

| UEB | Cod. Cap. | Denominazione | Impegni ultimo esercizio chiuso | Previsioni definitive esercizio in corso | PREVISIONI DI COMPETENZA (per l'eser. al quale si riferisce il bilancio) | | |
|----------------|-----------|--|---------------------------------|--|--|------------------|------------------|
| | | | | | VAR.AUMENTO | VAR. DIMINUZIONE | SOMME RISULTANTI |
| 1 | 2 | 3 | 4 | 5 | 6 | 7 | 8 |
| | | Totale Intervento | 22.500,00 | 30.500,00 | 0,00 | 5.500,00 | 25.000,00 |
| 1030305 | 3127/0 | Trasferimenti QUOTA TASSE SU AUTORIZZAZIONI REGIONALI DA CORRISPONDERE ALLA REGIONE | 7.696,00 | 12.940,00 | 0,00 | 10.000,00 | 2.940,00 |
| | 3155/0 | CONTRIBUTI A TERZI PER LOTTA AL RANDAGISMO | 1.000,00 | 3.000,00 | 500,00 | 0,00 | 3.500,00 |
| | | Totale Intervento | 8.696,00 | 15.940,00 | 500,00 | 10.000,00 | 6.440,00 |
| 1030308 | 3129/0 | Oneri straordinari della gestione corrente RESTITUZIONE ENTRATE E PROVENTI DIVERSI-SERVIZIO POLIZIA AMMINISTRATIVA | 0,00 | 12,91 | 487,09 | 0,00 | 500,00 |
| | | Totale Intervento | 0,00 | 12,91 | 487,09 | 0,00 | 500,00 |
| | | Totale Servizio | 31.196,00 | 48.452,91 | 987,09 | 15.500,00 | 33.940,00 |
| | | Totale Funzione 03 | 37.487,14 | 54.752,91 | 987,09 | 15.500,00 | 40.240,00 |
| | | Funzioni relative alla cultura ed ai beni culturali Teatri, attivita' culturali e servizi diversi nel settore culturale | | | | | |
| 1050202 | 5475/0 | Acquisto di beni di consumo e/o di materie prime ACQUISTO MATERIALI DIVERSI-SERVIZIO CULTURA | 537,00 | 1.500,00 | 0,00 | 0,00 | 1.500,00 |
| | 5480/0 | ACQUISTI TIPOGRAFICI - SERVIZIO CULTURA | 2.500,00 | 3.000,00 | 500,00 | 0,00 | 3.500,00 |
| | | Totale Intervento | 3.037,00 | 4.500,00 | 500,00 | 0,00 | 5.000,00 |
| 1050203 | 13/8 | Prestazioni di servizi POLITICHE GIOVANILI-PRESTAZIONI DI SERVIZI | 480,00 | 1.280,00 | 3.720,00 | 0,00 | 5.000,00 |
| | 5578/0 | PRESTAZIONI DI SERVIZI "LA CITTA' DEGLI UFFIZI" | 0,00 | 118.130,00 | 0,00 | 118.130,00 | 0,00 |
| | 5605/0 | CIRCUITO TEATRALE - PRESTAZIONI DI SERVIZI | 3.000,00 | 3.000,00 | 1.000,00 | 0,00 | 4.000,00 |

Bilancio di Previsione dettagliato per capitolo - Anno: 2010

PARTE II - Spesa

CENTRO DI RESP.: 1005 - SERV.IST.LI E ATTIVITA'

| UEB | Cod. Cap. | Denominazione | Impegni ultimo esercizio chiuso | Previsioni definitive esercizio in corso | PREVISIONI DI COMPETENZA (per l'eser. al quale si riferisce il bilancio) | | |
|----------------|-----------|--|---------------------------------|--|--|------------------|------------------|
| | | | | | VAR.AUMENTO | VAR. DIMINUZIONE | SOMME RISULTANTI |
| 1 | 2 | 3 | 4 | 5 | 6 | 7 | 8 |
| | 5607/0 | PRESTAZIONI DI SERVIZI PER COMMISSIONE PARI OPPORTUNITA' | 0,00 | 0,00 | 500,00 | 0,00 | 500,00 |
| | 5611/0 | ALTRE PRESTAZIONI DI SERVIZI-SERVIZIO CULTURA | 8.099,31 | 4.000,00 | 7.000,00 | 0,00 | 11.000,00 |
| | 5612/0 | REALIZZAZIONE PUBBLICAZIONI | 10.000,00 | 10.000,00 | 0,00 | 0,00 | 10.000,00 |
| | 5616/0 | "COLLABORAZIONI ESTERNE PER REALIZZAZIONE ""MUSEO TERRITORIALE""-CONTRIBUTO REGIONALE" | 2.984,69 | 0,00 | 0,00 | 0,00 | 0,00 |
| | 5618/0 | COLLABORAZIONI ESTERNE REALIZZAZIONE MUSEO TERRITORIALE - CONTRIBUTO COMUNI PARTECIPANTI (E. 15110.00) | 10.385,00 | 7.800,00 | 0,00 | 7.800,00 | 0,00 |
| | | Totale Intervento | 34.949,00 | 144.210,00 | 12.220,00 | 125.930,00 | 30.500,00 |
| 1050204 | 27/3 | Utilizzo di beni di terzi NOLEGGI-SERVIZIO CULTURA | 0,00 | 732,00 | 1.268,00 | 0,00 | 2.000,00 |
| | | Totale Intervento | 0,00 | 732,00 | 1.268,00 | 0,00 | 2.000,00 |
| 1050205 | 46/9 | Trasferimenti TRASFERIMENTI PER SISTEMA MUSEO TERRITORIALE - FINANZ.COMUNI (E.15110.0) | 0,00 | 7.800,00 | 0,00 | 7.800,00 | 0,00 |
| | 5620/0 | CONTRIBUTI PER MANIFESTAZIONI CULTURALI | 13.310,00 | 25.350,00 | 0,00 | 15.350,00 | 10.000,00 |
| | 5623/0 | CONTRIBUTI A COMUNI PER INTERVENTI CULTURALI | 2.500,00 | 6.000,00 | 0,00 | 3.000,00 | 3.000,00 |
| | 5625/0 | CIRCUITO TEATRALE - TRASFERIMENTI | 30.000,00 | 30.000,00 | 0,00 | 0,00 | 30.000,00 |
| | 5631/0 | CONTRIBUTI A TERZI-SERVIZIO CULTURA | 7.750,00 | 4.250,00 | 750,00 | 0,00 | 5.000,00 |
| | | Totale Intervento | 53.560,00 | 73.400,00 | 750,00 | 26.150,00 | 48.000,00 |
| | | Totale Servizio | 91.546,00 | 222.842,00 | 14.738,00 | 152.080,00 | 85.500,00 |
| | | Totale Funzione 05 | 91.546,00 | 222.842,00 | 14.738,00 | 152.080,00 | 85.500,00 |
| | | Funzioni nel campo turistico | | | | | |



Bilancio di Previsione dettagliato per capitolo - Anno: 2010

PARTE II - Spesa

CENTRO DI RESP.: 1005 - SERV.IST.LI E ATTIVITA'

| UEB | Cod. Cap. | Denominazione | Impegni ultimo esercizio chiuso | Previsioni definitive esercizio in corso | PREVISIONI DI COMPETENZA (per l'eser. al quale si riferisce il bilancio) | | |
|----------------|-----------|---|---------------------------------|--|--|-------------------|------------------|
| | | | | | VAR.AUMENTO | VAR. DIMINUIZIONE | SOMME RISULTANTI |
| 1 | 2 | 3 | 4 | 5 | 6 | 7 | 8 |
| | | Manifestazioni turistiche | | | | | |
| 1070202 | 17157/1 | Acquisto di beni di consumo e/o di materie prime ACQUISTI MATERIALI DIVERSI-SERVIZIO TURISMO | 0,00 | 0,00 | 1.000,00 | 0,00 | 1.000,00 |
| | | Totale Intervento | 0,00 | 0,00 | 1.000,00 | 0,00 | 1.000,00 |
| 1070203 | 5992/0 | Prestazioni di servizi PRESTAZIONI DI SERVIZI PER IL TURISMO | 3.100,00 | 4.000,00 | 500,00 | 0,00 | 4.500,00 |
| | | Totale Intervento | 3.100,00 | 4.000,00 | 500,00 | 0,00 | 4.500,00 |
| 1070205 | 6000/0 | Trasferimenti CONTRIBUTI PER MANIFESTAZIONI TURISTICHE | 8.200,00 | 8.000,00 | 0,00 | 0,00 | 8.000,00 |
| | | Totale Intervento | 8.200,00 | 8.000,00 | 0,00 | 0,00 | 8.000,00 |
| | | Totale Servizio | 11.300,00 | 12.000,00 | 1.500,00 | 0,00 | 13.500,00 |
| | | Totale Funzione 07 | 11.300,00 | 12.000,00 | 1.500,00 | 0,00 | 13.500,00 |
| | | Funzioni riguardanti la gestione del territorio e dell'ambiente Servizio idrico integrato | | | | | |
| 1090403 | 6915/0 | Prestazioni di servizi CONVENZIONE CON IL COMUNE DI RIGNANO SERVIZI FRAZIONE SAN DONATO | 10.329,14 | 10.329,14 | 670,86 | 0,00 | 11.000,00 |
| | | Totale Intervento | 10.329,14 | 10.329,14 | 670,86 | 0,00 | 11.000,00 |
| 1090405 | 6931/0 | Trasferimenti CONTRIBUTO CONSORZIO ORGANIZZAZIONE SERVIZI IDRICI INTEGRATI - A.T.O. | 0,00 | 26.927,39 | 72,61 | 0,00 | 27.000,00 |
| | | Totale Intervento | 0,00 | 26.927,39 | 72,61 | 0,00 | 27.000,00 |



Bilancio di Previsione dettagliato per capitolo - Anno: 2010

PARTE II - Spesa

CENTRO DI RESP.: 1005 - SERV.IST.LI E ATTIVITA'

| UEB | Cod. Cap. | Denominazione | Impegni ultimo esercizio chiuso | Previsioni definitive esercizio in corso | PREVISIONI DI COMPETENZA (per l'eser. al quale si riferisce il bilancio) | | |
|---------|-----------|---|---------------------------------|--|--|-------------------|------------------|
| | | | | | VAR.AUMENTO | VAR. DIMINUIZIONE | SOMME RISULTANTI |
| 1 | 2 | 3 | 4 | 5 | 6 | 7 | 8 |
| 1090408 | 6963/0 | Oneri straordinari della gestione corrente | | | | | |
| | | ONERI STRAORDINARI PER RISARCIMENTO DANNI | 1.881,32 | 0,00 | 0,00 | 0,00 | 0,00 |
| | | Totale Intervento | 1.881,32 | 0,00 | 0,00 | 0,00 | 0,00 |
| | | Totale Servizio | 12.210,46 | 37.256,53 | 743,47 | 0,00 | 38.000,00 |
| | | Servizio smaltimento rifiuti | | | | | |
| 1090505 | 17318/0 | Trasferimenti | | | | | |
| | | CONTRIBUTO CONSORZIO ESERCIZIO ASSOCIATO SERVIZIO GESTIONE INTEGRATA RIFIUTI URBANI | 0,00 | 19.725,00 | 0,00 | 7.692,00 | 12.033,00 |
| | | Totale Intervento | 0,00 | 19.725,00 | 0,00 | 7.692,00 | 12.033,00 |
| | | Totale Servizio | 0,00 | 19.725,00 | 0,00 | 7.692,00 | 12.033,00 |
| | | Parchi e servizi per la tutela ambientale del verde, altri servizi relativi al territorio ed all'ambiente | | | | | |
| 1090603 | 7400/0 | Prestazioni di servizi | | | | | |
| | | INTERVENTI PER TUTELA DELL'AMBIENTE | 3.000,00 | 3.000,00 | 0,00 | 0,00 | 3.000,00 |
| | | Totale Intervento | 3.000,00 | 3.000,00 | 0,00 | 0,00 | 3.000,00 |
| 1090605 | 7148/0 | Trasferimenti | | | | | |
| | | ALTRI CONTRIBUTI E TRASFERIMENTI CORRENTI-SERVIZIO AMBIENTE | 8.740,00 | 0,00 | 0,00 | 0,00 | 0,00 |
| | 7149/0 | CONTRIBUTI A PRIVATI PER MANUTENZIONE AREE A VERDE PUBBLICO | 2.500,00 | 1.450,00 | 1.550,00 | 0,00 | 3.000,00 |
| | | Totale Intervento | 11.240,00 | 1.450,00 | 1.550,00 | 0,00 | 3.000,00 |
| | | Totale Servizio | 14.240,00 | 4.450,00 | 1.550,00 | 0,00 | 6.000,00 |
| | | Totale Funzione 09 | 26.450,46 | 61.431,53 | 2.293,47 | 7.692,00 | 56.033,00 |

Bilancio di Previsione dettagliato per capitolo - Anno: 2010

PARTE II - Spesa

CENTRO DI RESP.: 1005 - SERV.IST.LI E ATTIVITA'

| UEB | Cod. Cap. | Denominazione | Impegni ultimo esercizio chiuso | Previsioni definitive esercizio in corso | PREVISIONI DI COMPETENZA (per l'eser. al quale si riferisce il bilancio) | | |
|----------------|-----------|--|---------------------------------|--|--|------------------|------------------|
| | | | | | VAR.AUMENTO | VAR. DIMINUZIONE | SOMME RISULTANTI |
| 1 | 2 | 3 | 4 | 5 | 6 | 7 | 8 |
| | | Funzioni nel settore sociale Servizio necroscopico e cimiteriale | | | | | |
| 1100508 | 8459/0 | Oneri straordinari della gestione corrente RESTITUZIONE ENTRATE E PROVENTI DIVERSI-SERVIZIO CIMITERI | 3.000,00 | 0,00 | 3.000,00 | 0,00 | 3.000,00 |
| | | Totale Intervento | 3.000,00 | 0,00 | 3.000,00 | 0,00 | 3.000,00 |
| | | Totale Servizio | 3.000,00 | 0,00 | 3.000,00 | 0,00 | 3.000,00 |
| | | Totale Funzione 10 | 3.000,00 | 0,00 | 3.000,00 | 0,00 | 3.000,00 |
| | | Funzioni nel campo dello sviluppo economico Fiere, mercati e servizi connessi | | | | | |
| 1110203 | 8495/0 | Prestazioni di servizi SPESE PER MANUTENZIONI-PRESTAZIONI DI SERVIZI | 0,00 | 500,00 | 0,00 | 500,00 | 0,00 |
| | | Totale Intervento | 0,00 | 500,00 | 0,00 | 500,00 | 0,00 |
| 1110204 | 8500/0 | Utilizzo di beni di terzi CANONE LOCAZIONE AREA PER MERCATO DI GRASSINA | 11.000,00 | 13.000,00 | 0,00 | 0,00 | 13.000,00 |
| | | Totale Intervento | 11.000,00 | 13.000,00 | 0,00 | 0,00 | 13.000,00 |
| | | Totale Servizio | 11.000,00 | 13.500,00 | 0,00 | 500,00 | 13.000,00 |
| | | Servizi relativi al commercio | | | | | |
| 1110502 | 8575/0 | Acquisto di beni di consumo e/o di materie prime SPONSORIZZAZIONI IN NATURA - ACQUISTO BENI (RILEVANTE I.V.A.) | 0,00 | 15.000,00 | 0,00 | 15.000,00 | 0,00 |



Bilancio di Previsione dettagliato per capitolo - Anno: 2010

PARTE II - Spesa

CENTRO DI RESP.: 1005 - SERV.IST.LI E ATTIVITA'

| UEB | Cod. Cap. | Denominazione | Impegni ultimo esercizio chiuso | Previsioni definitive esercizio in corso | PREVISIONI DI COMPETENZA (per l'eser. al quale si riferisce il bilancio) | | |
|----------------|-----------|--|---------------------------------|--|--|-------------------|------------------|
| | | | | | VAR.AUMENTO | VAR. DIMINUIZIONE | SOMME RISULTANTI |
| 1 | 2 | 3 | 4 | 5 | 6 | 7 | 8 |
| | 17223/0 | MATERIALE DOCUMENTARIO PER S.U.A.P. | 0,00 | 0,00 | 2.000,00 | 0,00 | 2.000,00 |
| | | Totale Intervento | 0,00 | 15.000,00 | 2.000,00 | 15.000,00 | 2.000,00 |
| 1110503 | 23/8 | Prestazioni di servizi PRESTAZIONI DI SERVIZI PROGETTO "PORTALE FIRENZELECOLLINE.IT" | 50.600,00 | 6.480,00 | 18.520,00 | 0,00 | 25.000,00 |
| | 8685/0 | SPONSORIZZAZIONI IN NATURA-PRESTAZIONI DI SERVIZI (RILAVANTE I.V.A.) | 0,00 | 10.000,00 | 0,00 | 0,00 | 10.000,00 |
| | 17222/0 | SERVIZI ALLE IMPRESE - PRESTAZIONI DI SERVIZI | 1.562,41 | 0,00 | 0,00 | 0,00 | 0,00 |
| | | Totale Intervento | 52.162,41 | 16.480,00 | 18.520,00 | 0,00 | 35.000,00 |
| 1110505 | 8711/0 | Trasferimenti QUOTE ASSOCIATIVE DIVERSE-SERVIZIO ATTIVITA' PRODUTTIVE | 9.020,38 | 7.793,74 | 1.206,26 | 0,00 | 9.000,00 |
| | 8713/0 | CONTRIBUTI DIVERSI-SERVIZIO ATTIVITA' PRODUTTIVE | 30.541,64 | 36.183,55 | 0,00 | 26.183,55 | 10.000,00 |
| | | Totale Intervento | 39.562,02 | 43.977,29 | 1.206,26 | 26.183,55 | 19.000,00 |
| 1110508 | 8721/0 | Oneri straordinari della gestione corrente RESTITUZIONE DI ENTRATE E PROVENTI DIVERSI-SERVIZIO ATTIVITA' PRODUTTIVE | 176,00 | 105,00 | 395,00 | 0,00 | 500,00 |
| | | Totale Intervento | 176,00 | 105,00 | 395,00 | 0,00 | 500,00 |
| | | Totale Servizio | 91.900,43 | 75.562,29 | 22.121,26 | 41.183,55 | 56.500,00 |
| | | Servizi relativi all'agricoltura | | | | | |
| 1110703 | 8915/0 | Prestazioni di servizi ATTIVITA' PROMOZIONALI - PRESTAZIONI DI SERVIZI | 28.094,91 | 52.549,20 | 0,00 | 12.549,20 | 40.000,00 |
| | | Totale Intervento | 28.094,91 | 52.549,20 | 0,00 | 12.549,20 | 40.000,00 |



Bilancio di Previsione dettagliato per capitolo - Anno: 2010

PARTE II - Spesa

CENTRO DI RESP.: 1005 - SERV.IST.LI E ATTIVITA'

| UEB | Cod. Cap. | Denominazione | Impegni ultimo esercizio chiuso | Previsioni definitive esercizio in corso | PREVISIONI DI COMPETENZA (per l'eser. al quale si riferisce il bilancio) | | |
|----------------|-----------|--|---------------------------------|--|--|-------------------|------------------|
| | | | | | VAR.AUMENTO | VAR. DIMINUIZIONE | SOMME RISULTANTI |
| 1 | 2 | 3 | 4 | 5 | 6 | 7 | 8 |
| | | Totale Servizio | 28.094,91 | 52.549,20 | 0,00 | 12.549,20 | 40.000,00 |
| | | Totale Funzione 11 | 130.995,34 | 141.611,49 | 22.121,26 | 54.232,75 | 109.500,00 |
| | | Totale Titolo 1 | 929.033,48 | 1.162.298,64 | 92.942,71 | 311.268,35 | 943.973,00 |
| | | Titolo 2 - Spese in conto capitale | | | | | |
| | | Funzioni generali di amministrazione, di gestione e di controllo | | | | | |
| | | Gestione economica, finanziaria, programmazione, provveditorato e controllo di gestione | | | | | |
| 2010305 | | Acquisizione di beni mobili, macchine ed attrezzature tecnico-scientifiche | | | | | |
| | 9353/5 | ATTREZZATURE - AREA 5 "SERV.IST.LI-ATTIVITA' CULTURALI E ECONOMICHE" | 0,00 | 36.500,00 | 0,00 | 36.500,00 | 0,00 |
| | 17306/5 | MOBILI E ARREDI - AREA 5 "SERV.IST.LI-ATTIVITA' CULTURALI E ECONOMICHE" | 0,00 | 0,00 | 20.000,00 | 0,00 | 20.000,00 |
| | | Totale Intervento | 0,00 | 36.500,00 | 20.000,00 | 36.500,00 | 20.000,00 |
| | | Totale Servizio | 0,00 | 36.500,00 | 20.000,00 | 36.500,00 | 20.000,00 |
| | | Totale Funzione 01 | 0,00 | 36.500,00 | 20.000,00 | 36.500,00 | 20.000,00 |
| | | Funzioni nel campo della viabilità e dei trasporti | | | | | |
| | | Viabilità, circolazione stradale e servizi connessi | | | | | |
| 2080105 | | Acquisizione di beni mobili, macchine ed attrezzature tecnico-scientifiche | | | | | |
| | 55/8 | ATTREZZATURE PIANO INTEGRATO DI RIVITALIZZAZIONE GRASSINA-TRASF.DA PRIVATI E DA SPONSORIZZAZIONI (E.2001-16890)(E.2005-32) | 8.400,00 | 0,00 | 0,00 | 0,00 | 0,00 |
| | | Totale Intervento | 8.400,00 | 0,00 | 0,00 | 0,00 | 0,00 |



Bilancio di Previsione dettagliato per capitolo - Anno: 2010

PARTE II - Spesa

CENTRO DI RESP.: 1005 - SERV.IST.LI E ATTIVITA'

| UEB | Cod. Cap. | Denominazione | Impegni ultimo esercizio chiuso | Previsioni definitive esercizio in corso | PREVISIONI DI COMPETENZA (per l'eser. al quale si riferisce il bilancio) | | |
|----------------|-----------|--|---------------------------------|--|--|-------------------|------------------|
| | | | | | VAR.AUMENTO | VAR. DIMINUIZIONE | SOMME RISULTANTI |
| 1 | 2 | 3 | 4 | 5 | 6 | 7 | 8 |
| | | Totale Servizio | 8.400,00 | 0,00 | 0,00 | 0,00 | 0,00 |
| | | Totale Funzione 08 | 8.400,00 | 0,00 | 0,00 | 0,00 | 0,00 |
| | | Funzioni riguardanti la gestione del territorio e dell'ambiente Parchi e servizi per la tutela ambientale del verde, altri servizi relativi al territorio ed all'ambiente | | | | | |
| 2090601 | 59/8 | Acquisizione di beni immobili ACQUISIZIONE AREE | 110.000,00 | 0,00 | 0,00 | 0,00 | 0,00 |
| | | Totale Intervento | 110.000,00 | 0,00 | 0,00 | 0,00 | 0,00 |
| | | Totale Servizio | 110.000,00 | 0,00 | 0,00 | 0,00 | 0,00 |
| | | Totale Funzione 09 | 110.000,00 | 0,00 | 0,00 | 0,00 | 0,00 |
| | | Funzioni nel campo dello sviluppo economico Servizi relativi al commercio | | | | | |
| 2110501 | 12830/0 | Acquisizione di beni immobili SPONSORIZZAZIONI IN NATURA - ACQUISIZIONE BENI IMMOBILI | 0,00 | 25.000,00 | 0,00 | 25.000,00 | 0,00 |
| | | Totale Intervento | 0,00 | 25.000,00 | 0,00 | 25.000,00 | 0,00 |
| 2110505 | 76/0 | Acquisizione di beni mobili, macchine ed attrezzature tecnico-scientifiche REALIZZAZIONE LIBRO "BOTTEGHE E NEGOZI STORICI"-FINANZ. TRASF.REGIONE C/CAPITALE PRSE 2001/2005 (E.75/0) | 0,00 | 9.996,00 | 0,00 | 9.996,00 | 0,00 |
| | 12845/0 | SPONSORIZZAZIONI IN NATURA - ACQUISIZIONE BENI MOBILI | 0,00 | 15.000,00 | 0,00 | 15.000,00 | 0,00 |
| | | Totale Intervento | 0,00 | 24.996,00 | 0,00 | 24.996,00 | 0,00 |

Bilancio di Previsione dettagliato per capitolo - Anno: 2010

PARTE II - Spesa

CENTRO DI RESP.: 1005 - SERV.IST.LI E ATTIVITA'

| UEB | Cod. Cap. | Denominazione | Impegni ultimo esercizio chiuso | Previsioni definitive esercizio in corso | PREVISIONI DI COMPETENZA (per l'eser. al quale si riferisce il bilancio) | | |
|-----|-----------|--------------------|---------------------------------|--|--|------------------|------------------|
| | | | | | VAR.AUMENTO | VAR. DIMINUZIONE | SOMME RISULTANTI |
| 1 | 2 | 3 | 4 | 5 | 6 | 7 | 8 |
| | | Totale Servizio | 0,00 | 49.996,00 | 0,00 | 49.996,00 | 0,00 |
| | | Totale Funzione 11 | 0,00 | 49.996,00 | 0,00 | 49.996,00 | 0,00 |
| | | Totale Titolo 2 | 118.400,00 | 86.496,00 | 20.000,00 | 86.496,00 | 20.000,00 |



Bilancio di Previsione dettagliato per capitolo - Anno: 2010

PARTE II - Spesa

| UEB | Cod. Cap. | Denominazione | Impegni ultimo esercizio chiuso | Previsioni definitive esercizio in corso | PREVISIONI DI COMPETENZA (per l'eser. al quale si riferisce il bilancio) | | |
|-----|-----------|------------------------------------|---------------------------------|--|--|------------------|------------------|
| | | | | | VAR.AUMENTO | VAR. DIMINUZIONE | SOMME RISULTANTI |
| 1 | 2 | 3 | 4 | 5 | 6 | 7 | 8 |
| | | RIEPILOGO DEI TITOLI | | | | | |
| | | Titolo 1 | 929.033,48 | 1.162.298,64 | 92.942,71 | 311.268,35 | 943.973,00 |
| | | Titolo 2 | 118.400,00 | 86.496,00 | 20.000,00 | 86.496,00 | 20.000,00 |
| | | Totale | 1.047.433,48 | 1.248.794,64 | 112.942,71 | 397.764,35 | 963.973,00 |
| | | Disavanzo di amministrazione | 0,00 | 0,00 | 0,00 | 0,00 | 0,00 |
| | | TOTALE GENERALE DELLA SPESA..... | 1.047.433,48 | 1.248.794,64 | 112.942,71 | 397.764,35 | 963.973,00 |

Bilancio di Previsione dettagliato per capitolo - Anno: 2010

PARTE II - Spesa

CENTRO DI RESP.: 1006 - PIANIF.TERRITORIO/PAESAG.

| UEB | Cod. Cap. | Denominazione | Impegni ultimo esercizio chiuso | Previsioni definitive esercizio in corso | PREVISIONI DI COMPETENZA (per l'eser. al quale si riferisce il bilancio) | | |
|----------------|-----------|--|---------------------------------|--|--|-------------------|------------------|
| | | | | | VAR.AUMENTO | VAR. DIMINUIZIONE | SOMME RISULTANTI |
| 1 | 2 | 3 | 4 | 5 | 6 | 7 | 8 |
| | | Disavanzo di amministrazione | 0,00 | 0,00 | 0,00 | 0,00 | 0,00 |
| | | Titolo 1 - Spese correnti | | | | | |
| | | Funzioni generali di amministrazione, di gestione e di controllo | | | | | |
| | | Organi istituzionali, partecipazione e decentramento | | | | | |
| 1010103 | 18/7 | Prestazioni di servizi INCARICHI PROFESSIONALI - AREA 6 "PIANIFICAZIONE DEL TERRITORIO" | 0,00 | 13.500,00 | 0,00 | 0,00 | 13.500,00 |
| | | Totale Intervento | 0,00 | 13.500,00 | 0,00 | 0,00 | 13.500,00 |
| | | Totale Servizio | 0,00 | 13.500,00 | 0,00 | 0,00 | 13.500,00 |
| | | Totale Funzione 01 | 0,00 | 13.500,00 | 0,00 | 0,00 | 13.500,00 |
| | | Funzioni riguardanti la gestione del territorio e dell'ambiente | | | | | |
| | | Urbanistica e gestione del territorio | | | | | |
| 1090102 | 6605/0 | Acquisto di beni di consumo e/o di materie prime ACQUISTO DI MATERIALI DI CONSUMO - SERVIZIO URBANISTICA | 4.977,88 | 4.000,00 | 4.000,00 | 0,00 | 8.000,00 |
| | | Totale Intervento | 4.977,88 | 4.000,00 | 4.000,00 | 0,00 | 8.000,00 |
| 1090103 | 17/8 | Prestazioni di servizi PRESTAZIONI DI SERVIZI PER RIPRISTINO ABUSI EDILIZI | 0,00 | 0,00 | 10.000,00 | 0,00 | 10.000,00 |
| | 6659/0 | PRESTAZIONI DI SERVIZI DIVERSE-SERVIZIO URBANISTICA | 2.310,00 | 7.500,00 | 0,00 | 2.500,00 | 5.000,00 |
| | | Totale Intervento | 2.310,00 | 7.500,00 | 10.000,00 | 2.500,00 | 15.000,00 |
| 1090105 | 43/6 | Trasferimenti TRASFERIMENTI AD AMMINISTRAZIONE PUBBLICHE-SERVIZIO URBANISTICA | 6.000,00 | 12.000,00 | 0,00 | 0,00 | 12.000,00 |

Bilancio di Previsione dettagliato per capitolo - Anno: 2010

PARTE II - Spesa

CENTRO DI RESP.: 1006 - PIANIF.TERRITORIO/PAESAG.

| UEB | Cod. Cap. | Denominazione | Impegni ultimo esercizio chiuso | Previsioni definitive esercizio in corso | PREVISIONI DI COMPETENZA (per l'eser. al quale si riferisce il bilancio) | | |
|----------------|-----------|--|---------------------------------|--|--|-------------------|------------------|
| | | | | | VAR.AUMENTO | VAR. DIMINUIZIONE | SOMME RISULTANTI |
| 1 | 2 | 3 | 4 | 5 | 6 | 7 | 8 |
| | | Totale Intervento | 6.000,00 | 12.000,00 | 0,00 | 0,00 | 12.000,00 |
| 1090108 | 6769/0 | Oneri straordinari della gestione corrente RESTITUZIONE ENTRATE E PROVENTI DIVERSI-SERVIZIO URBANISTICA | 594,00 | 600,00 | 4.400,00 | 0,00 | 5.000,00 |
| | | Totale Intervento | 594,00 | 600,00 | 4.400,00 | 0,00 | 5.000,00 |
| | | Totale Servizio | 13.881,88 | 24.100,00 | 18.400,00 | 2.500,00 | 40.000,00 |
| | | Totale Funzione 09 | 13.881,88 | 24.100,00 | 18.400,00 | 2.500,00 | 40.000,00 |
| | | Totale Titolo 1 | 13.881,88 | 37.600,00 | 18.400,00 | 2.500,00 | 53.500,00 |
| | | Titolo 2 - Spese in conto capitale Funzioni generali di amministrazione, di gestione e di controllo Organi istituzionali, partecipazione e decentramento | | | | | |
| 2010106 | 17300/6 | Incarichi professionali esterni INCARICHI PROFESSIONALI ESTERNI - AREA 6 "PIANIFICAZIONE DEL TERRITORIO" | 0,00 | 241.760,00 | 0,00 | 186.760,00 | 55.000,00 |
| | | Totale Intervento | 0,00 | 241.760,00 | 0,00 | 186.760,00 | 55.000,00 |
| | | Totale Servizio | 0,00 | 241.760,00 | 0,00 | 186.760,00 | 55.000,00 |
| | | Gestione economica, finanziaria, programmazione, provveditorato e controllo di gestione | | | | | |
| 2010305 | 9353/6 | Acquisizione di beni mobili, macchine ed attrezzature tecnico-scientifiche ATTREZZATURE - AREA 6 "PIANIFICAZIONE DEL TERRITORIO" | 0,00 | 3.000,00 | 12.000,00 | 0,00 | 15.000,00 |
| | 17306/6 | MOBILI E ARREDI - AREA 6 "PIANIFICAZIONE DEL TERRITORIO" | 0,00 | 3.000,00 | 57.000,00 | 0,00 | 60.000,00 |

Bilancio di Previsione dettagliato per capitolo - Anno: 2010

PARTE II - Spesa

CENTRO DI RESP.: 1006 - PIANIF.TERRITORIO/PAESAG.

| UEB | Cod. Cap. | Denominazione | Impegni ultimo esercizio chiuso | Previsioni definitive esercizio in corso | PREVISIONI DI COMPETENZA (per l'eser. al quale si riferisce il bilancio) | | |
|----------------|-----------|---|---------------------------------|--|--|------------------|------------------|
| | | | | | VAR.AUMENTO | VAR. DIMINUZIONE | SOMME RISULTANTI |
| 1 | 2 | 3 | 4 | 5 | 6 | 7 | 8 |
| | | Totale Intervento | 0,00 | 6.000,00 | 69.000,00 | 0,00 | 75.000,00 |
| | | Totale Servizio | 0,00 | 6.000,00 | 69.000,00 | 0,00 | 75.000,00 |
| | | Totale Funzione 01 | 0,00 | 247.760,00 | 69.000,00 | 186.760,00 | 130.000,00 |
| | | Funzioni riguardanti la gestione del territorio e dell'ambiente | | | | | |
| | | Urbanistica e gestione del territorio | | | | | |
| 2090101 | 35/4 | Acquisizione di beni immobili | | | | | |
| | 11605/0 | INTERVENTI DI RIQUALIFICAZIONE ZONE ABUSIVE | 0,00 | 10.000,00 | 0,00 | 0,00 | 10.000,00 |
| | | PROGETTAZIONI INTERNE ESEGUITE D'UFFICIO (ONERI DIRETTI E RIFLESSI) | 9.687,00 | 10.000,00 | 0,00 | 10.000,00 | 0,00 |
| | | Totale Intervento | 9.687,00 | 20.000,00 | 0,00 | 10.000,00 | 10.000,00 |
| 2090107 | 13/3 | Trasferimenti di capitale | | | | | |
| | 11700/0 | TRASFERIMENTI A TERZI QUOTE ONERI URBANIZZAZIONE SECONDARIA | 61.000,00 | 74.847,84 | 0,00 | 23.847,84 | 51.000,00 |
| | 11702/0 | RESTITUZIONE PROVENTI OO.UU. | 10.000,00 | 10.000,00 | 0,00 | 0,00 | 10.000,00 |
| | | RESTITUZIONE PROVENTI CONDONO | 10.000,00 | 10.000,00 | 0,00 | 0,00 | 10.000,00 |
| | | Totale Intervento | 81.000,00 | 94.847,84 | 0,00 | 23.847,84 | 71.000,00 |
| | | Totale Servizio | 90.687,00 | 114.847,84 | 0,00 | 33.847,84 | 81.000,00 |
| | | Totale Funzione 09 | 90.687,00 | 114.847,84 | 0,00 | 33.847,84 | 81.000,00 |
| | | Totale Titolo 2 | 90.687,00 | 362.607,84 | 69.000,00 | 220.607,84 | 211.000,00 |



Bilancio di Previsione dettagliato per capitolo - Anno: 2010

PARTE II - Spesa

| UEB | Cod. Cap. | Denominazione | Impegni ultimo esercizio chiuso | Previsioni definitive esercizio in corso | PREVISIONI DI COMPETENZA (per l'eser. al quale si riferisce il bilancio) | | |
|-----|-----------|------------------------------------|---------------------------------|--|--|------------------|------------------|
| | | | | | VAR.AUMENTO | VAR. DIMINUZIONE | SOMME RISULTANTI |
| 1 | 2 | 3 | 4 | 5 | 6 | 7 | 8 |
| | | RIEPILOGO DEI TITOLI | | | | | |
| | | Titolo 1 | 13.881,88 | 37.600,00 | 18.400,00 | 2.500,00 | 53.500,00 |
| | | Titolo 2 | 90.687,00 | 362.607,84 | 69.000,00 | 220.607,84 | 211.000,00 |
| | | Totale | 104.568,88 | 400.207,84 | 87.400,00 | 223.107,84 | 264.500,00 |
| | | Disavanzo di amministrazione | 0,00 | 0,00 | 0,00 | 0,00 | 0,00 |
| | | TOTALE GENERALE DELLA SPESA..... | 104.568,88 | 400.207,84 | 87.400,00 | 223.107,84 | 264.500,00 |



Bilancio di Previsione dettagliato per capitolo - Anno: 2010

PARTE II - Spesa

CENTRO DI RESP.: 1007 - DIREZIONE GENERALE

| UEB | Cod. Cap. | Denominazione | Impegni ultimo esercizio chiuso | Previsioni definitive esercizio in corso | PREVISIONI DI COMPETENZA (per l'eser. al quale si riferisce il bilancio) | | |
|----------------|-----------|--|---------------------------------|--|--|------------------|------------------|
| | | | | | VAR.AUMENTO | VAR. DIMINUZIONE | SOMME RISULTANTI |
| 1 | 2 | 3 | 4 | 5 | 6 | 7 | 8 |
| | | Disavanzo di amministrazione | 0,00 | 0,00 | 0,00 | 0,00 | 0,00 |
| | | Titolo 1 - Spese correnti | | | | | |
| | | Funzioni di polizia locale | | | | | |
| | | Polizia municipale | | | | | |
| 1030102 | | Acquisto di beni di consumo e/o di materie prime | | | | | |
| | 2670/0 | MUNIZIONI | 0,00 | 0,00 | 600,00 | 0,00 | 600,00 |
| | 2675/0 | MATERIALI VARI - SERVIZIO POLIZIA MUNICIPALE | 0,00 | 0,00 | 2.000,00 | 0,00 | 2.000,00 |
| | | Totale Intervento | 0,00 | 0,00 | 2.600,00 | 0,00 | 2.600,00 |
| 1030103 | | Prestazioni di servizi | | | | | |
| | 65/6 | UTENZE BANCHE DATI - SERVIZIO POLIZIA MUNICIPALE | 0,00 | 0,00 | 10.000,00 | 0,00 | 10.000,00 |
| | 2700/0 | MANUTENZIONE SOFTWARE POLIZIA MUNICIPALE | 0,00 | 0,00 | 2.000,00 | 0,00 | 2.000,00 |
| | 2711/0 | MANUTENZIONE ATTREZZATURE SPECIFICHE POLIZIA MUNICIPALE | 0,00 | 0,00 | 6.000,00 | 0,00 | 6.000,00 |
| | 2730/0 | ADDESTRAMENTO AL TIRO A SEGNO | 0,00 | 0,00 | 3.000,00 | 0,00 | 3.000,00 |
| | 2810/0 | ROTTAMAZIONE VEICOLI | 0,00 | 0,00 | 1.000,00 | 0,00 | 1.000,00 |
| | 2830/0 | TRANSENNATURE DI EMERGENZA | 0,00 | 0,00 | 1.000,00 | 0,00 | 1.000,00 |
| | 17343/0 | PRESTAZIONI DI SERVIZI DIVERSE-SERVIZIO POLIZIA MUNICIPALE | 0,00 | 0,00 | 15.000,00 | 0,00 | 15.000,00 |
| | | Totale Intervento | 0,00 | 0,00 | 38.000,00 | 0,00 | 38.000,00 |
| 1030104 | | Utilizzo di beni di terzi | | | | | |
| | 2880/0 | CANONI E CONCESSIONI-SERVIZIO POLIZIA MUNICIPALE | 0,00 | 0,00 | 1.500,00 | 0,00 | 1.500,00 |
| | | Totale Intervento | 0,00 | 0,00 | 1.500,00 | 0,00 | 1.500,00 |
| 1030108 | | Oneri straordinari della gestione corrente | | | | | |

Bilancio di Previsione dettagliato per capitolo - Anno: 2010

PARTE II - Spesa

CENTRO DI RESP.: 1007 - DIREZIONE GENERALE

| UEB | Cod. Cap. | Denominazione | Impegni ultimo esercizio chiuso | Previsioni definitive esercizio in corso | PREVISIONI DI COMPETENZA (per l'eser. al quale si riferisce il bilancio) | | |
|----------------|-----------|--|---------------------------------|--|--|------------------|------------------|
| | | | | | VAR.AUMENTO | VAR. DIMINUZIONE | SOMME RISULTANTI |
| 1 | 2 | 3 | 4 | 5 | 6 | 7 | 8 |
| | 2900/0 | RIMBORSO PROVENTI DIVERSI-SERVIZIO POLIZIA MUNICIPALE | 0,00 | 0,00 | 3.000,00 | 0,00 | 3.000,00 |
| | | Totale Intervento | 0,00 | 0,00 | 3.000,00 | 0,00 | 3.000,00 |
| | | Totale Servizio | 0,00 | 0,00 | 45.100,00 | 0,00 | 45.100,00 |
| | | Totale Funzione 03 | 0,00 | 0,00 | 45.100,00 | 0,00 | 45.100,00 |
| | | Totale Titolo 1 | 0,00 | 0,00 | 45.100,00 | 0,00 | 45.100,00 |
| | | Titolo 2 - Spese in conto capitale | | | | | |
| | | Funzioni generali di amministrazione, di gestione e di controllo | | | | | |
| | | Gestione economica, finanziaria, programmazione, provveditorato e controllo di gestione | | | | | |
| 2010305 | 9353/7 | Acquisizione di beni mobili, macchine ed attrezzature tecnico-scientifiche ATTREZZATURE - AREA 7 "DIREZIONE GENERALE" | 0,00 | 0,00 | 4.000,00 | 0,00 | 4.000,00 |
| | | Totale Intervento | 0,00 | 0,00 | 4.000,00 | 0,00 | 4.000,00 |
| | | Totale Servizio | 0,00 | 0,00 | 4.000,00 | 0,00 | 4.000,00 |
| | | Totale Funzione 01 | 0,00 | 0,00 | 4.000,00 | 0,00 | 4.000,00 |
| | | Totale Titolo 2 | 0,00 | 0,00 | 4.000,00 | 0,00 | 4.000,00 |



Bilancio di Previsione dettagliato per capitolo - Anno: 2010

PARTE II - Spesa

| UEB | Cod. Cap. | Denominazione | Impegni ultimo esercizio chiuso | Previsioni definitive esercizio in corso | PREVISIONI DI COMPETENZA (per l'eser. al quale si riferisce il bilancio) | | |
|-----|-----------|------------------------------------|---------------------------------|--|--|-------------------|------------------|
| | | | | | VAR.AUMENTO | VAR. DIMINUIZIONE | SOMME RISULTANTI |
| 1 | 2 | 3 | 4 | 5 | 6 | 7 | 8 |
| | | RIEPILOGO DEI TITOLI | | | | | |
| | | Titolo 1 | 0,00 | 0,00 | 45.100,00 | 0,00 | 45.100,00 |
| | | Titolo 2 | 0,00 | 0,00 | 4.000,00 | 0,00 | 4.000,00 |
| | | Totale | 0,00 | 0,00 | 49.100,00 | 0,00 | 49.100,00 |
| | | Disavanzo di amministrazione | 0,00 | 0,00 | 0,00 | 0,00 | 0,00 |
| | | TOTALE GENERALE DELLA SPESA..... | 0,00 | 0,00 | 49.100,00 | 0,00 | 49.100,00 |